

Agenzia del Territorio
CATASTO FABBRICATI
Ufficio provinciale di
Roma

Dichiarazione protocollo n. RM004424 del 16/01/2007
Pianimetria di u.i.u. in Comune di Bracciano
Via Umberto Mobile

Scheda n. 1
Scala 1:200

Identificativi Catastali:
Sezione: 48
Foglio: 453
Particella: 453
Subalterno: 8

Completata da:
Marini Remigio
Iscritto all'albo:
Geometri
Prov. Roma
N. 6486

Piano Terra - Abitazione h = 2,70

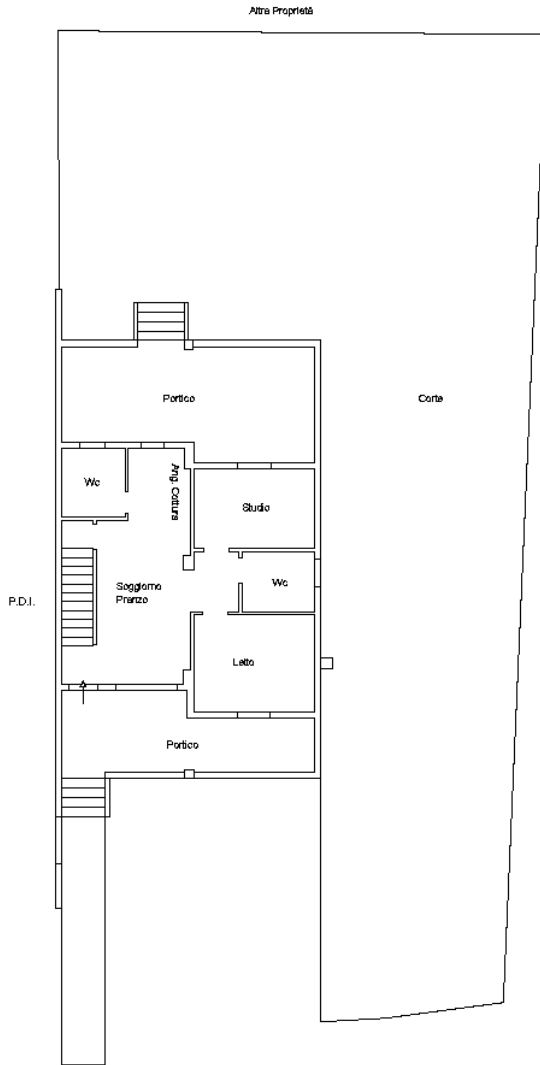

Piano Primo - Abitazione h = 2,20

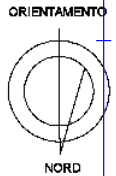
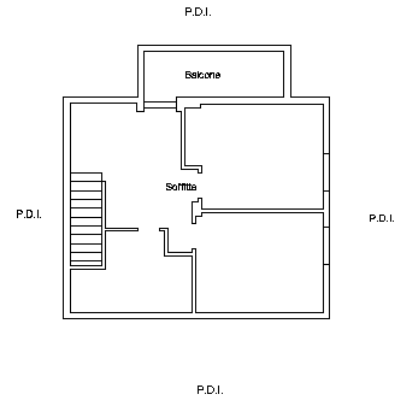

Ultima planimetria in atti

Data: 28/05/2022 - n. T38342 - Richiedente: BRVGGP59A15D024Z

Totale schede: 1 - Formato di acquisizione: A3(297x420) - Formato stampa richiesto: A4(210x297)

Agenzia del Territorio
CATASTO FABBRICATI
Ufficio provinciale di
Roma

Dichiarazione protocollo n. RM004424 del 16/01/2007
Pianimetria di u.i.u. in Comune di Bracciano
Via Umberto Mobile

Identificativi Catastali:
Sezione: 48
Foglio: 453
Particella: 453
Subalterno: 8

Completata da:
Marino Remigio
Iscritto all'albo:
Geometri
Prov. Roma
N. 6486

Scheda n. 1
Scala 1:200

Piano Terra - Abitazione h = 2,70

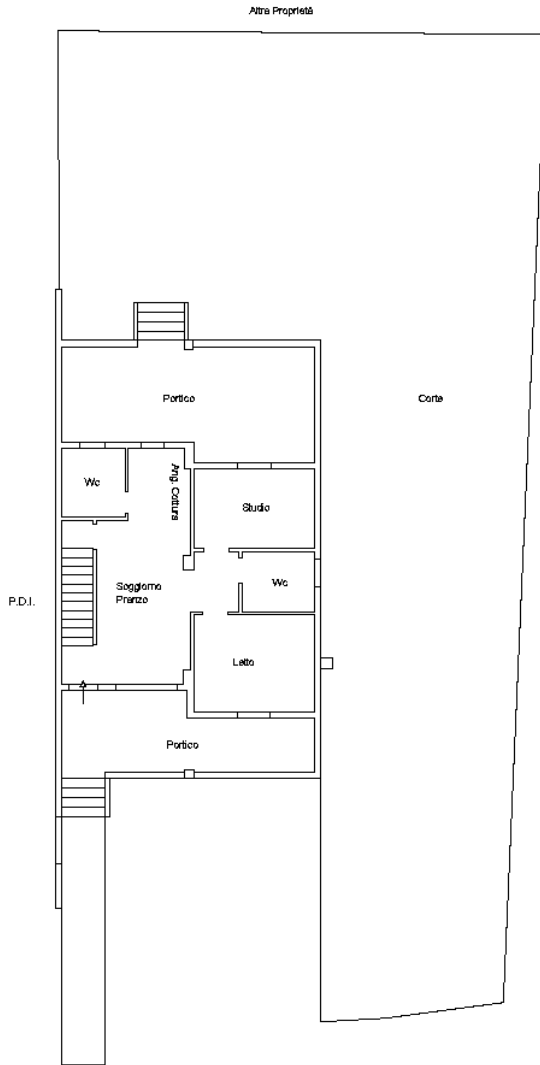

Piano Primo - Abitazione h = 2,20

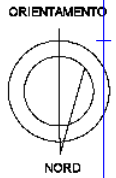
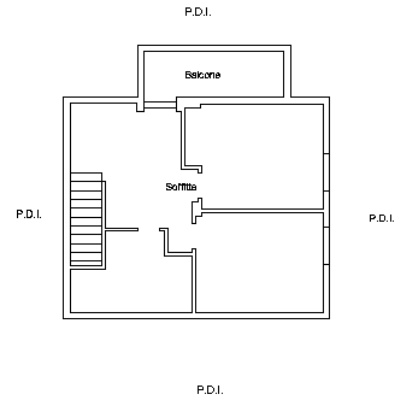

Ultima planimetria in atti

Data: 28/05/2022 - n. T38343 - Richiedente: BRVGGP59A15D024Z

Totale schede: 1 - Formato di acquisizione: A3(297x420) - Formato stampa richiesto: A4(210x297)

**Agenzia del Territorio
CATASTO FABBRICATI
Ufficio Provinciale di
Roma**

Dichiarazione protocollo n. RM0167272 del 02/03/2006

Planimetria di u.i.u. in Comune di Bracciano

Via Umberto Nobile

div. SNC

Identificativi Catastali:

Sezione:

Foglio: 48

Particella: 453

Subalterno: 20

Compilata da:

Marini Remigio

Iscritto all'albo:

Geometri

Prov. Roma

N. 6486

Scheda n. 1

Scala 1:200

Piano Seminterrato - Box Auto h = 2,70

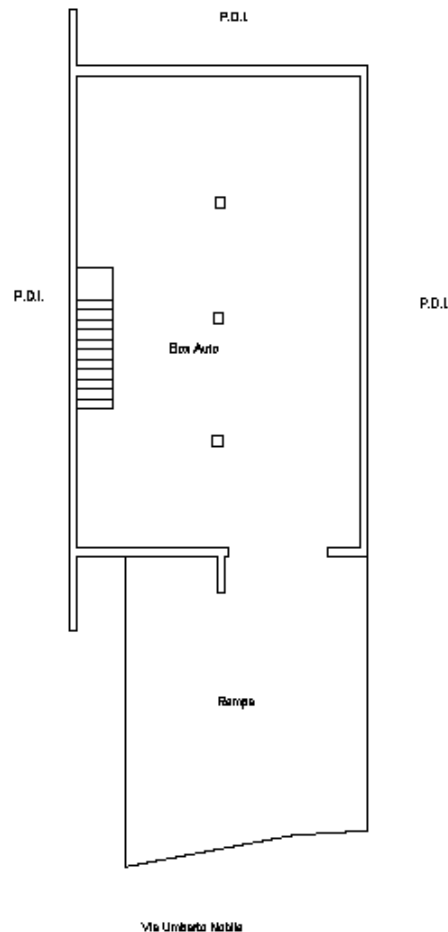

ORIENTAMENTO

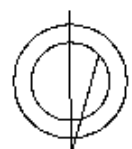

Ultima planimetria in atti

Data: 28/05/2022 - n. T38346 - Richiedente: BRVGPP59A15D024Z

Totale schede: 1 - Formato di acquisizione: A4(210x297) - Formato stampa richiesto: A4(210x297)

