

Agenzia delle Entrate
CATASTO FABBRICATI
Ufficio Provinciale di
Roma

Dichiarazione protocollo n. RM0410266 del 05/07/2016

Planimetria di u.i.u. in Comune di Bracciano

Strada Vicinale Dei Cappuccini

civ. 16

Identificativi Catastali:

Sezione:

Foglio: 31

Particella: 254

Subalterno: 504

Compilata da:

Bachecca Francesco

Iscritto all'albo:
Geometri

Prov. Roma

N. 08276

Scheda n. 1

Scala 1:200

PIANO S1
H=2.90

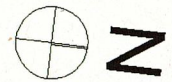
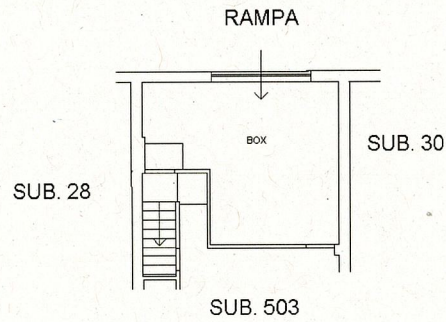

Ultima planimetria in atti

Data: 16/05/2023 - n. T161105 - Richiedente: GNNSMN97A04H501Z

Totale schede: 1 - Formato di acquisizione: A4(210x297) - Formato stampa richiesto: A4(210x297)

Agenzia delle Entrate
CATASTO FABBRICATI
Ufficio Provinciale di
Roma

Dichiarazione protocollo n. RM0410266 del 05/07/2016

Planimetria di u.i.u. in Comune di Bracciano

Strada Vicinale Dei Cappuccini

civ. 16

Identificativi Catastali:

Sezione:
Foglio: 31
Particella: 254
Subalterno: 503

Compilata da:
Bachecca Francesco
Iscritto all'albo:
Geometri

Prov. Roma

N. 08276

Scheda n. 1

Scala 1:200

PIANO TERRA H=2.70

DISTACCO VERSO STRADA VICINALE DEI CAPPUCCINI

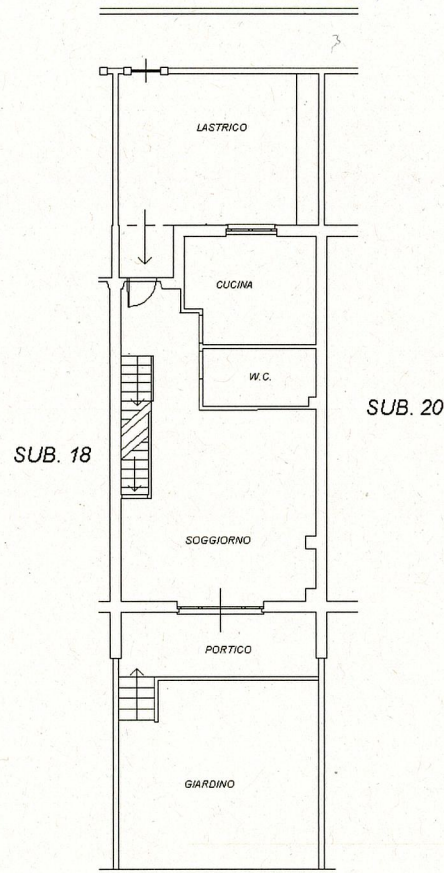

PIANO S1 H=2.90

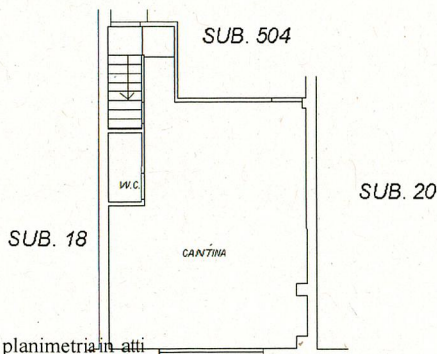

PIANO PRIMO H=2.70

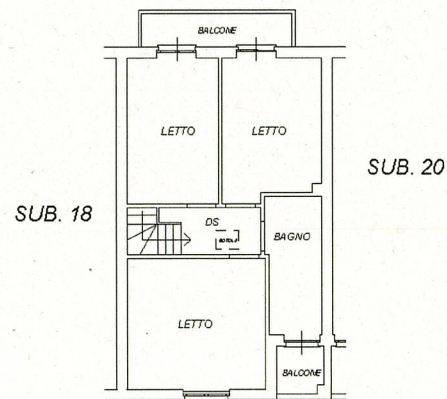

Ultima planimetria in atti