

ALLEGATO "A1"

Villino sito in Manziana (RM)
Via Toscana n. 85, edificio B/1
NCEU: Foglio 5, particella 910, sub. 3 e 5 graffiati
PLANIMETRIA DI RILIEVO

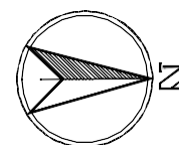
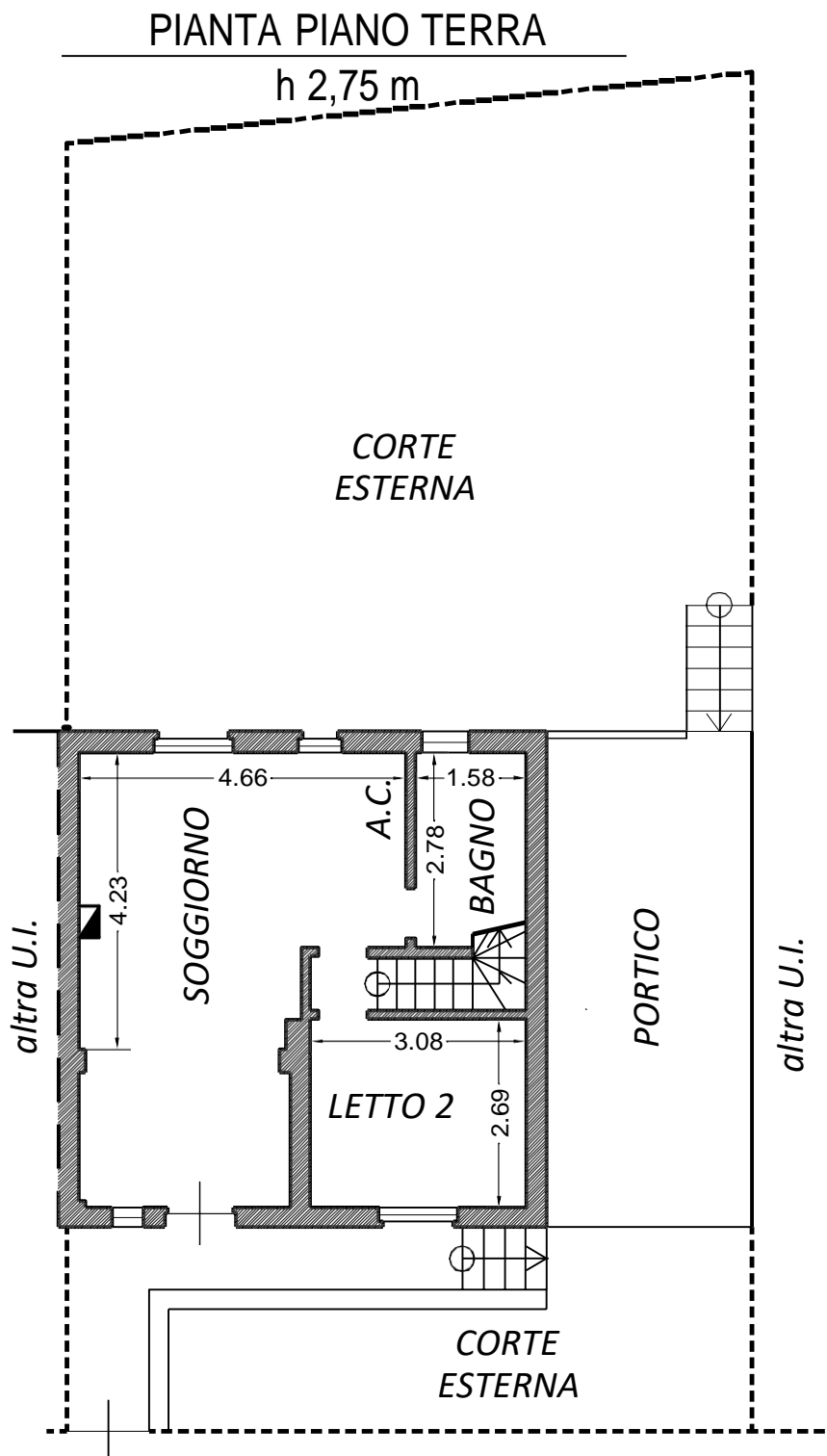

ALLEGATO "A1"

Villino sito in Manziana (RM)
Via Tuscania n. 85, edificio B/1
NCEU: Foglio 5, particella 910, sub. 3 e 5 graffiati
PLANIMETRIA DI RILIEVO

PIANTA PIANO PRIMO-SOTTOTETTO

h max 3,22 m
h min 2,70 m

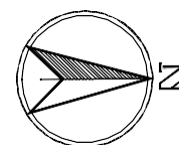
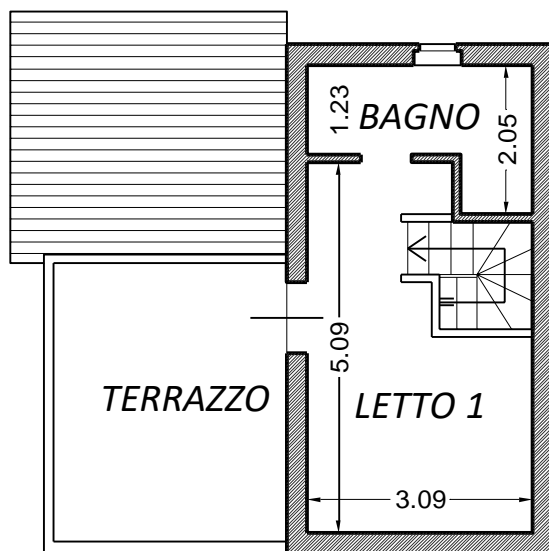

ALLEGATO "A2"

Villino sito in Manziana (RM)
Via Toscana n. 85, edificio B/1
NCEU: Foglio 5, particella 910, sub. 3 e 5 graffiati
PLANIMETRIA CON INDICATE LE OPRE DI RIPRISTINO

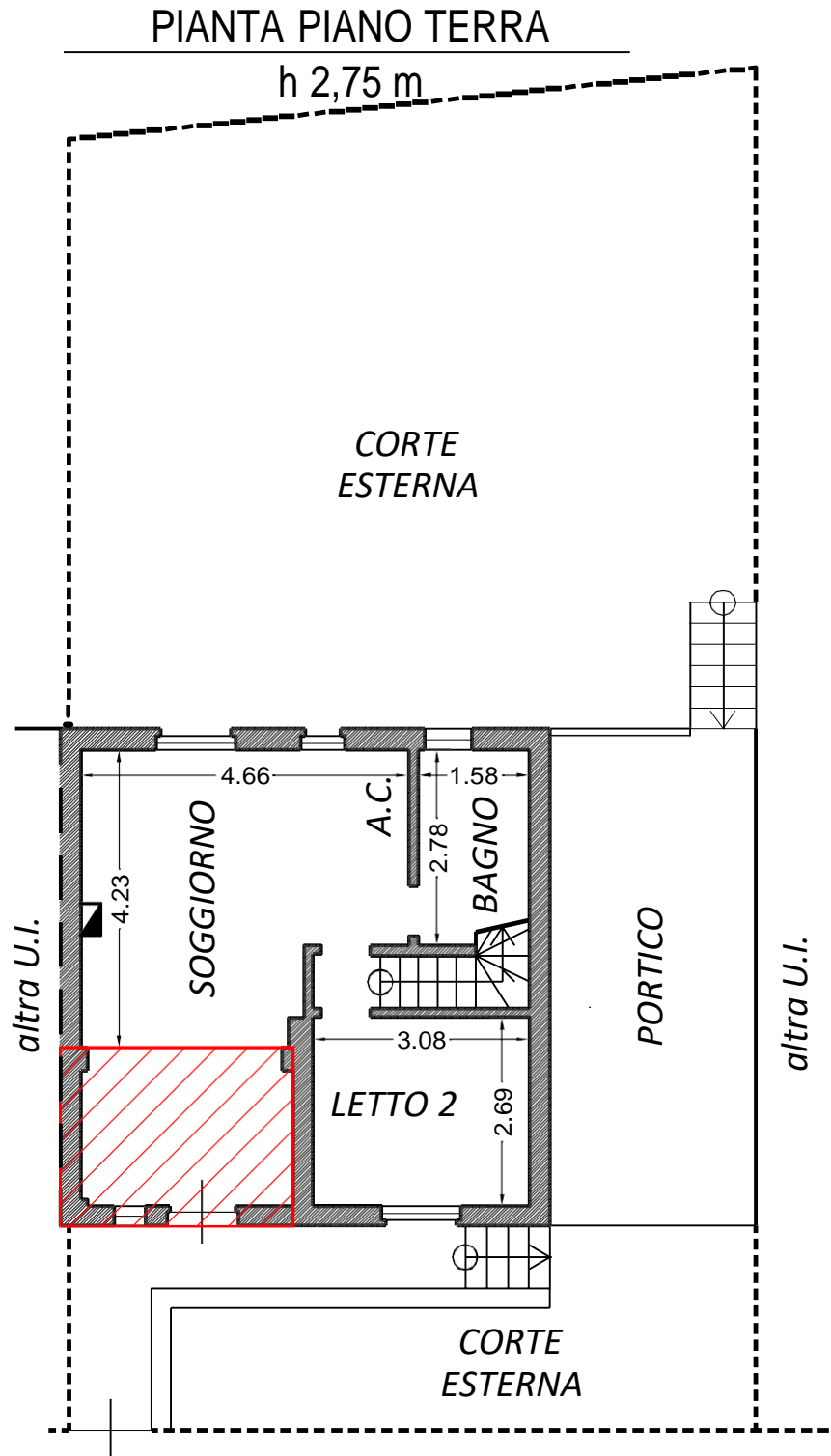

Leggenda:

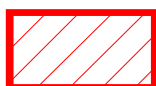

Portico da ripristinare

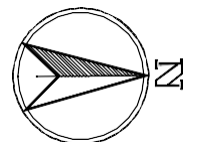

ALLEGATO "A3"

Villino sito in Manziana (RM)
Via Toscana n. 85, edificio B/1
NCEU: Foglio 5, particella 910, sub. 3 e 5 graffiati
PLANIMETRIA DELLA SITUAZIONE LEGITTIMABILE

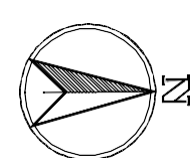
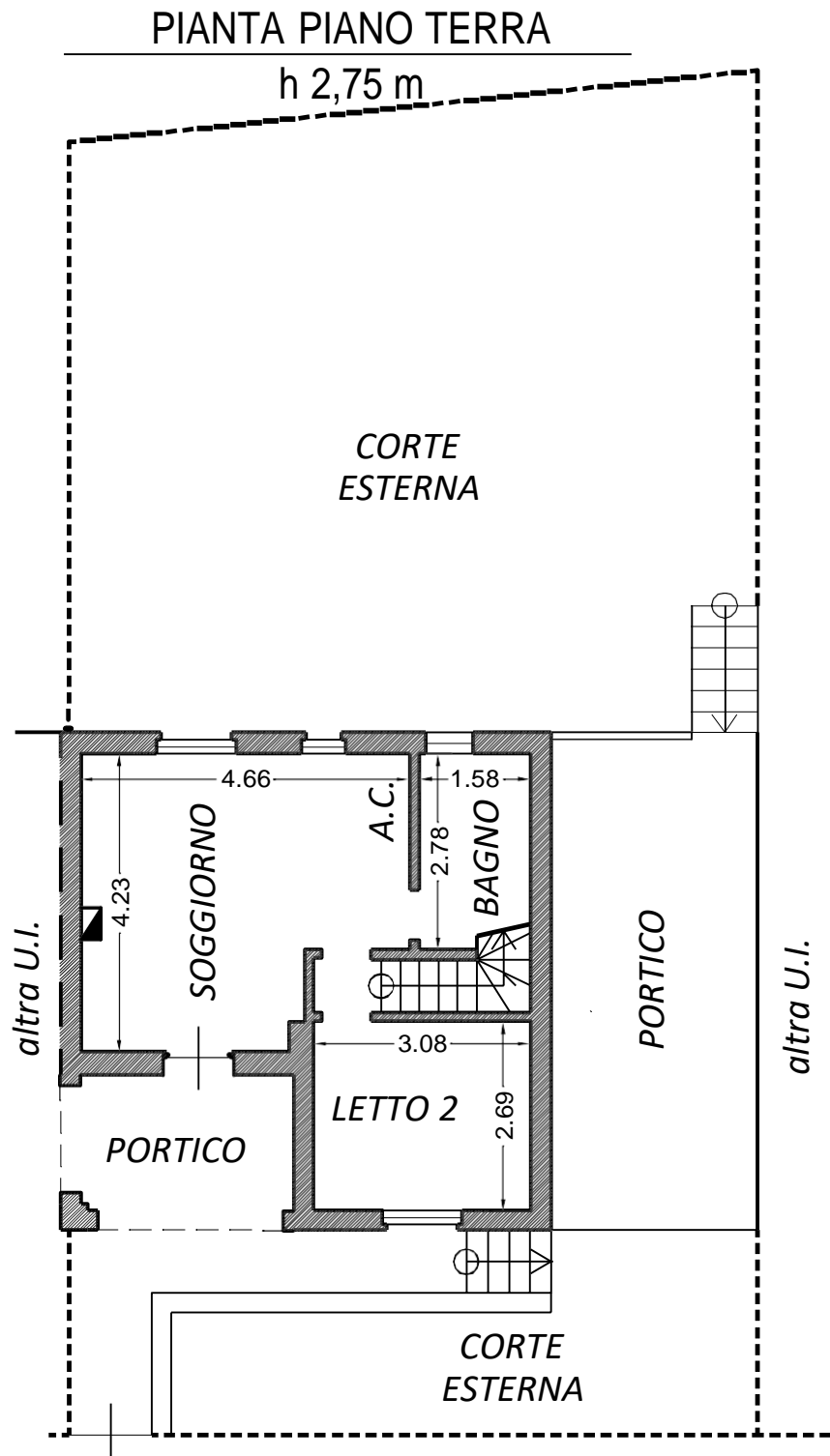

ALLEGATO "A3"

Villino sito in Manziana (RM)
Via Tuscania n. 85, edificio B/1
NCEU: Foglio 5, particella 910, sub. 3 e 5 graffiati
PLANIMETRIA DELLA SITUAZIONE LEGITTIMABILE

PIANTA PIANO PRIMO-SOTTOTETTO

h max 3,22 m
h min 2,70 m

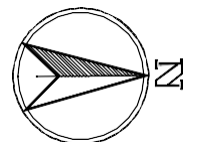
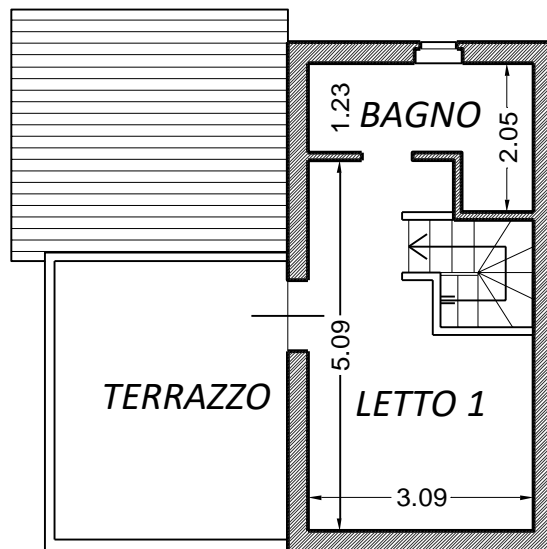

**Agenzia del Territorio
CATASTO FABBRICATI
Ufficio Provinciale di
Roma**

Dichiarazione protocollo n. RM1296407 del 02/11/2010

Planimetria di u.i.u. in Comune di Manziana

Via Tuscania

civ. 85

Identificativi Catastali:

Sezione:

Foglio: 5

Particella: 910

Subalterno: 5

Compilata da:
Bruni Domenico

Iscritto all'albo:
Ingegneri

Prov. Roma

N. 12545

Scheda n. 1

Scala 1:200

ABITAZIONE INT. B1 PIANO TERRA H=2.70

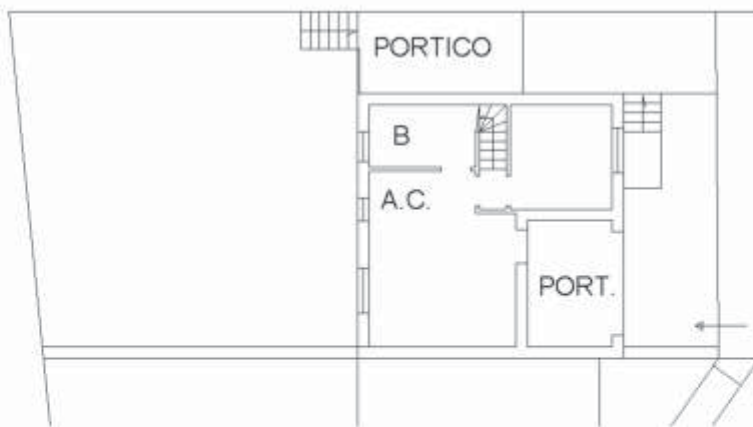

PIANO PRIMO H=2.70



Ultima planimetria in atti

Catasto dei Fabbricati - Situazione al 21/05/2022 - Comune di MANZIANA (E900) - < Foglio 5 - Particella 910 - Subalterno 3 > - Uiu graffiata
Firmato Da: ARUBAPEC S.P.A. NG CA 3 Serial#: 122df76c2a2f5776be6a227b12642e8

**Agenzia del Territorio
CATASTO FABBRICATI
Ufficio Provinciale di
Roma**

Dichiarazione protocollo n. RM1393299 del 17/11/2010

Planimetria di u.i.u. in Comune di Manziana

Via Tuscania

civ. 85

Identificativi Catastali:

Sezione:

Foglio: 5

Particella: 35

Subalterno: 520

Compilata da:
Bruni Domenico

Iscritto all'albo:
Ingegneri

Prov. Roma

N. 12545

Scheda n. 1

Scala 1:200

**POSTO AUTO SCOPERTO
PIANO TERRA
INTERNO P3**

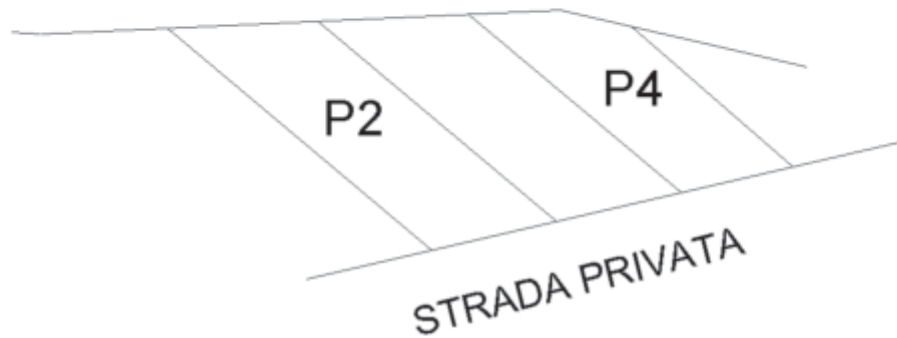

NORD

Ultima planimetria in atti

Catasto dei Fabbricati - Situazione al 21/05/2022 - Comune di MANZIANA (E900) - < Foglio 5 - Particella 35 - Subalterno 520 >
Firmato Da: **BARTOLOSCHELLI ENRICO** - **122df76c2a2f5776be6a227b12642e8**



N=23300

ALLEGATO "C3a")

E=-27700

1 Particella: 910

Comune: (RM) MANZIANA
Foglio: 5

Scala originale: 1:2000
Dimensione cornice: 534,000 x 378,000 metri
Protocollo pratica: T41825/2022
22-Mag-2022 3:23:29



Vis. tel. (0,90 euro)

Ufficio Provinciale di Roma - Territorio Servizi Catastali - Direttore Salvatore Musumeci

Firmato Da: BARTOLESCI PAOLO Emesso Da: ARUBAPEC S.P.A. NG CA 3 Serial#: 122df7f6c2a2f5776be6a227b12642e8



ELABORATO PLANIMETRICO	
Compilato da: Bruni Domenico	
Iscritto all'albo: Ingegneri	
Prov. Roma	N. 12545

Agenzia del Territorio
CATASTO FABBRICATI
 Ufficio Provinciale di
 Roma

Comune di Manziana	Protocollo n. RM1393299 del 17/11/2010
Sezione: Foglio: 5 Particella: 35	Tipo Mappale n. del
Dimostrazione grafica dei subalterni Scala 1 : 500	

PIANO TERRA

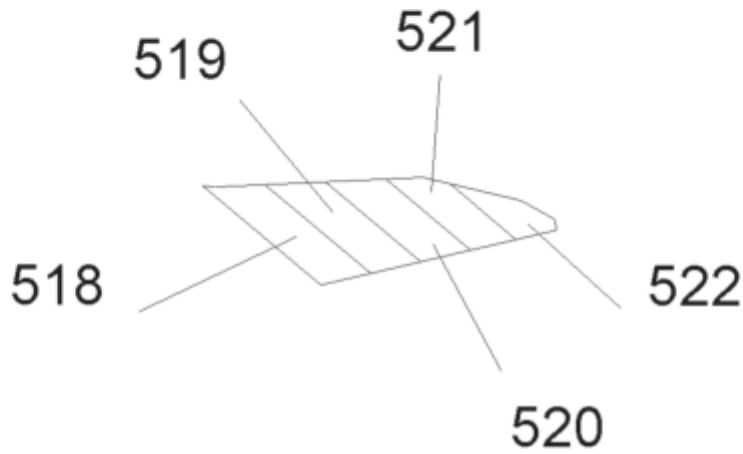

Ultima planimetria in atti

