

MODULARIO
F. Cat. S. 7 - 364



MINISTERO DELLE FINANZE
DIREZIONE GENERALE DEL CATASTO E DEI SERVIZI TECNICI ERARIALI

Mod. A (Nuovo Catasto Edilizio Urbano)

Lire
100

NUOVO CATASTO EDILIZIO URBANO

(R. DECRETO-LEGGE 13 APRILE 1939 N. 652)

Planimetria dell'immobile situato nel Comune di CERVETERI Via U. GIORDANO - ORA Viale Verdi
Ditta IMM.RE "IL GEOMETRA" S.N.C. VIA NAPOLI 89 - LADISPOLI
Allegata alla dichiarazione presentata all'Ufficio Tecnico Erariale di ROMA

FOLLIO 67
MRT. 282 - 095
SUB. 1

PIANTA P. TERRA - INT. 1

INT. 2 PROP. DITTA INTESTATA

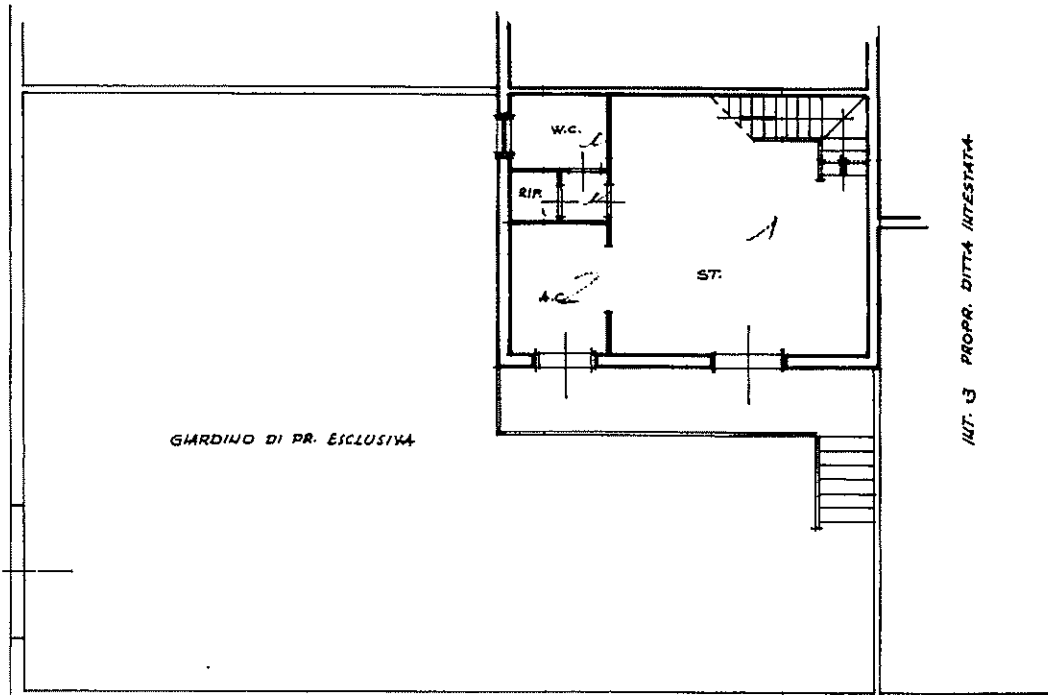

ORIENTAMENTO

SCALA DI 1:100

SPAZIO RISERVATO PER LE ANNOTAZIONI D'UFFICIO

DATA
PROT. N°

890710 - 300683
V. REGGIO CALABROTTA
SETTORE C
TECNICO

Compilata dal Geometra
TALUINO
(Titolo, nome e cognome del tecnico)
Iscritto all'Albo dei Geometri
della Provincia di **ROMA**
DATA **27-5-1973**
Firma: *[Handwritten Signature]*

Catasto dei Fabbricati - Situazione al 28/02/2022 - Comune di CERVETERI (C552) - < Foglio: 67 - Particella: 282 - Subalterno: 1 >
PIAZZA GIUSEPPE VERDI piano: T-1-S1 interno: 1;

Ultima planimetria in atti

PIANTA P. SOTTOSTRADA INT. 1

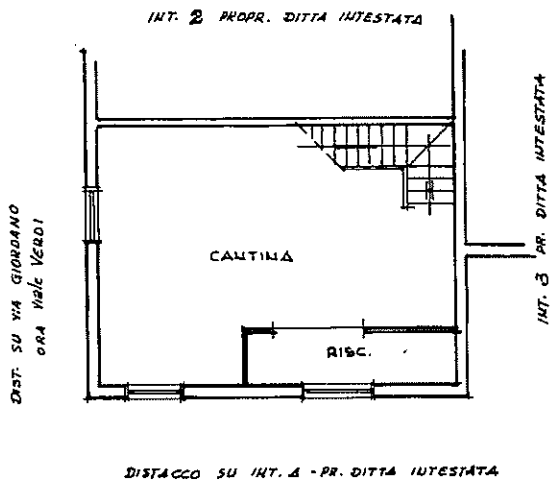

PIANTA P. PRIMO INT. 1

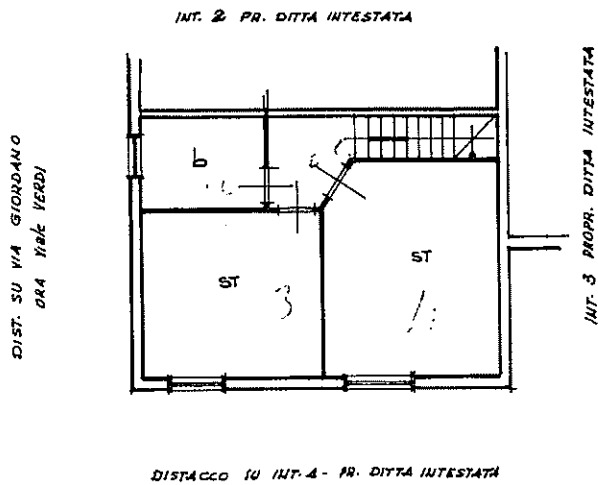

Cat. 01
Catasto dei Fabbricati - Situazione al 28/02/2022 - Comune di CERVETERI (C552) - < Foglio: 67 - Particella: 202 - Subalterno: 1 >
PIAZZA GIUSEPPE VERDI piano: T-1-S1 interno: 1;

Ultima planimetria in atti