

**Agenzia del Territorio
CATASTO FABBRICATI**
Ufficio provinciale di
Roma

Dichiarazione protocollo n. RM0875380 del 22/11/2005
Planimetria di u.i.u. in Comune di Tolfa
Via Bartolomeo Battilocchio
civ. 4

Identificativi Catastali:
Sezione: Foglio: 27
Particella: 559
Subalterno: 2

Compilata da:
Gobbi Giancarlo
Iscritto all'albo:
Geometri
Prov. Roma
N. 5789

Scala 1:200

n.1

T-1-2-S1
Abitazione
h = 2,80

PIANO PRIMO

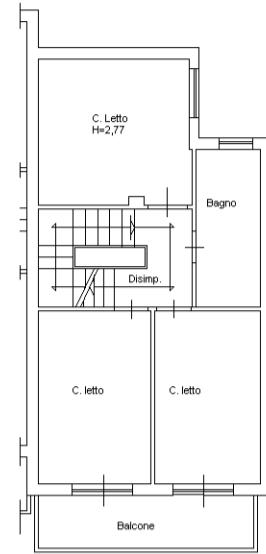

PIANO S1

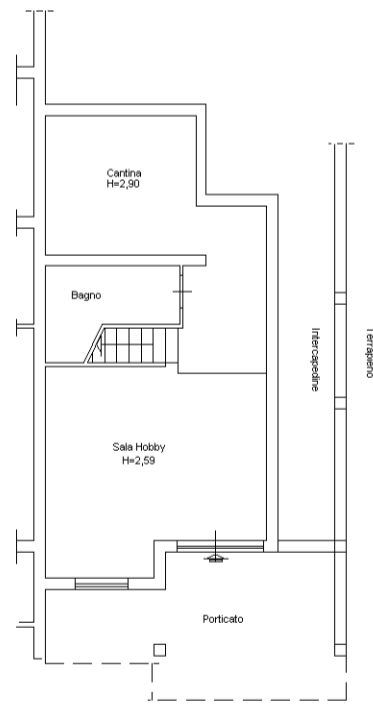

**PIANO 2°
(Soffitta)**

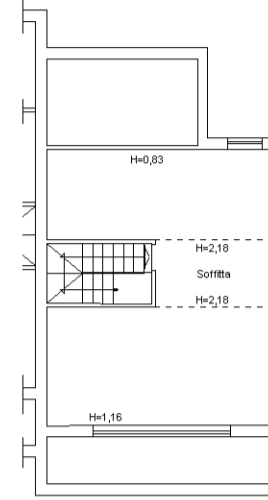

PIANO TERRA

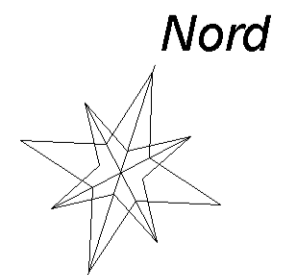
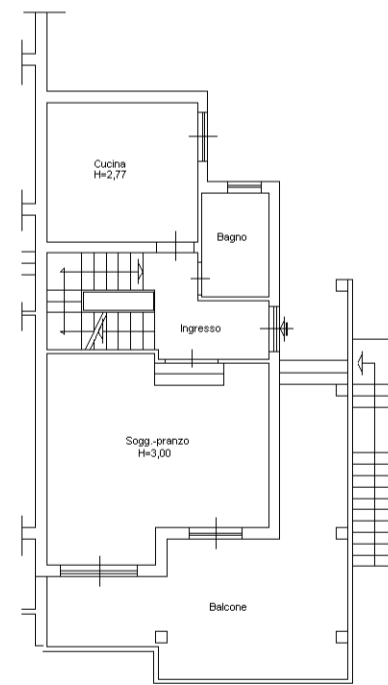

Agenzia del Territorio
CATASTO FABBRICATI
Ufficio provinciale di
Roma

Scala 1: 200

Dichiarazione protocollo n. RM0875380 del 22/11/2005
Planimetria di u.i.u. in Comune di Tolfa
Via Bartolomeo Battilocchio civ. 4

Identificativi Catastali:
Sezione:
Foglio: 27
Particella: 559
Subalterno: 2

Compilata da:
Gobbi Giancarlo
Iscritto all'albo:
Geometri
Prov. Roma N. 5789

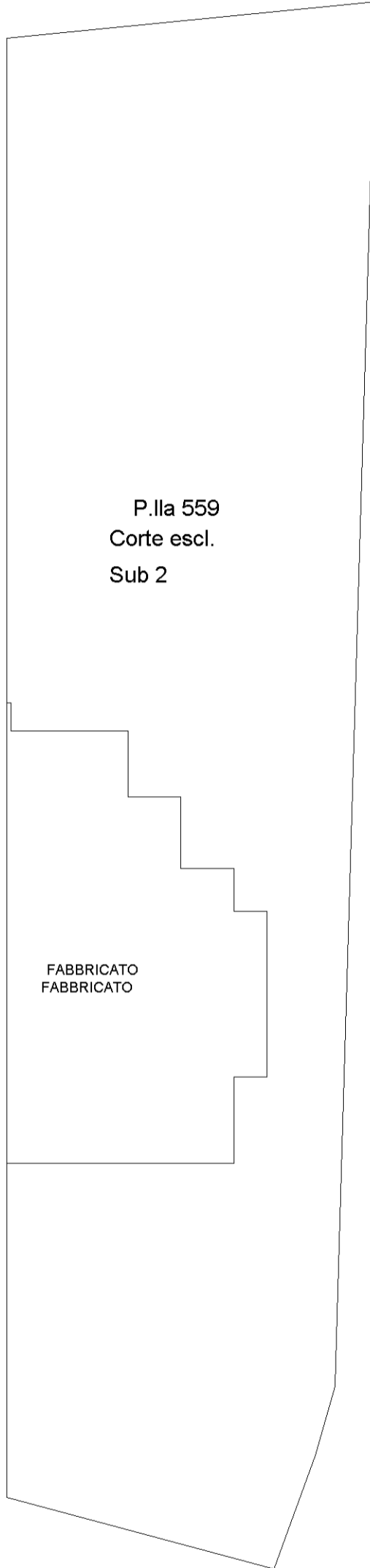

PIANO TERRA

