

**Agenzia del Territorio
CATASTO FABBRICATI
Ufficio Provinciale di
Roma**

Dichiarazione protocollo n. RM0172672 del 17/02/2012

Planimetria di u.i.u. in Comune di Santa Marinella

Via Aurelia Vecchia

civ. 40/A

Identificativi Catastali:

Sezione:

Foglio: 14

Particella: 639

Subalterno: 16

Compilata da:
Zirino Fabrizio

Iscritto all'albo:
Geometri

Prov. Roma

N. 09020

Scheda n. 1

Scala 1:200

ABITAZIONE PIANO SEMINTERRATO E TERRA INTERNO 10

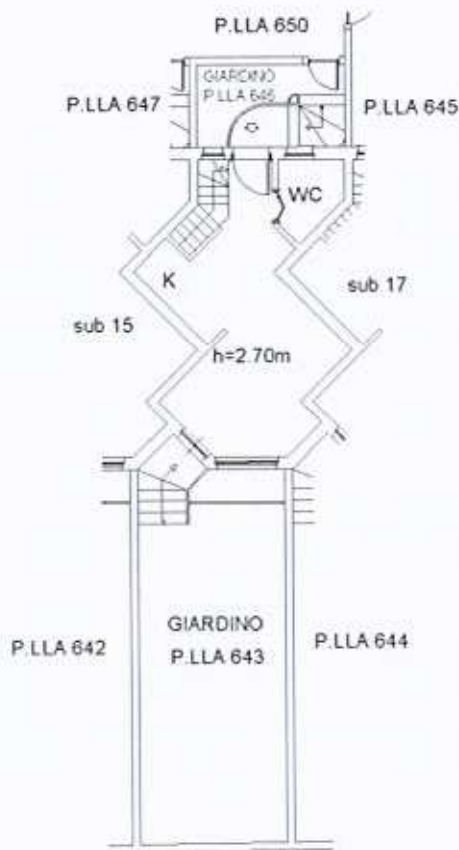

PIANO TERRA

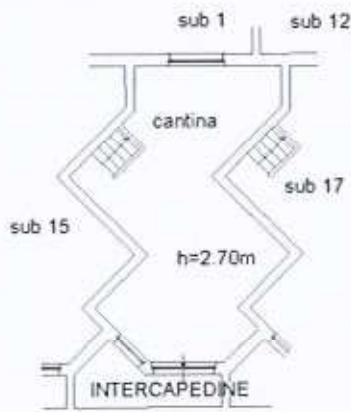

PIANO SEMINTERRATO



Ultima planimetria in atti

Data: 16/01/2023 - n. T340495 - Richiedente: FEXGFR62P20H501R

Totale schede: 1 - Formato di acquisizione: A4(210x297) - Formato stampa richiesto: A4(210x297)

