



COMUNE DI TREVIGNANO ROMANO
CITTA' METROPOLITANA DI ROMA CAPITALE
Ufficio Pianificazione e Gestione del Territorio

C.A.P. 00069
P. Iva 02132401007
Tel. 06/9991201.

c.c.p. 50899004
C.F. 80189850581
Fax. 06/9999848

Ing. Alessandro Palumbo
alessandro.palumbo@pec.ording.roma.it

OGGETTO: ATTESTAZIONE DI ESISTENZA GRAVAMI USI CIVICI
Rif. RGE 242_2022 Tribunale di Civitavecchia – Richiesta Accesso ai documenti amministrativi Prot. 6203 del 26/04/2023

Vista la richiesta pervenuta via PEC in data 26/04/2023 di cui al prot. n° 6203 riguardante l'attestazione di presenza o meno di usi civici sui terreni distinti in catasto al foglio n° 8 p.lle 303 e 370;

Vista la legge n° 1766 del 16/06/1927;

Vista la L.R. N° 59/95;

Vista L.R. N° 8/2012

Vista la L.R. n° 1/86.

Il Responsabile di Settore

ATTESTA

Ai sensi della L.R. n° 1/86 come modificata dalla L.R. n° 6/05 e dell'art. 6 della L.R. N° 59/95 e successiva L.R. N° 8/2012 che le aree interessate dalla richiesta distinte in Catasto al Foglio n° 8 p.lle 303 e 370 ricadenti rispettivamente in zona "B" ed in Zona "A" di P.R.G. vigente approvato con deliberazione di Giunta Regionale n° 6033 del 23/12/1974:

Non risultano gravate da Uso Civico.

Trevignano Romano li 10/05/2023

Il Responsabile di Settore

(Arch. Roberto Mariotti)



Stampa della mappa

Generata da SitiDatahub

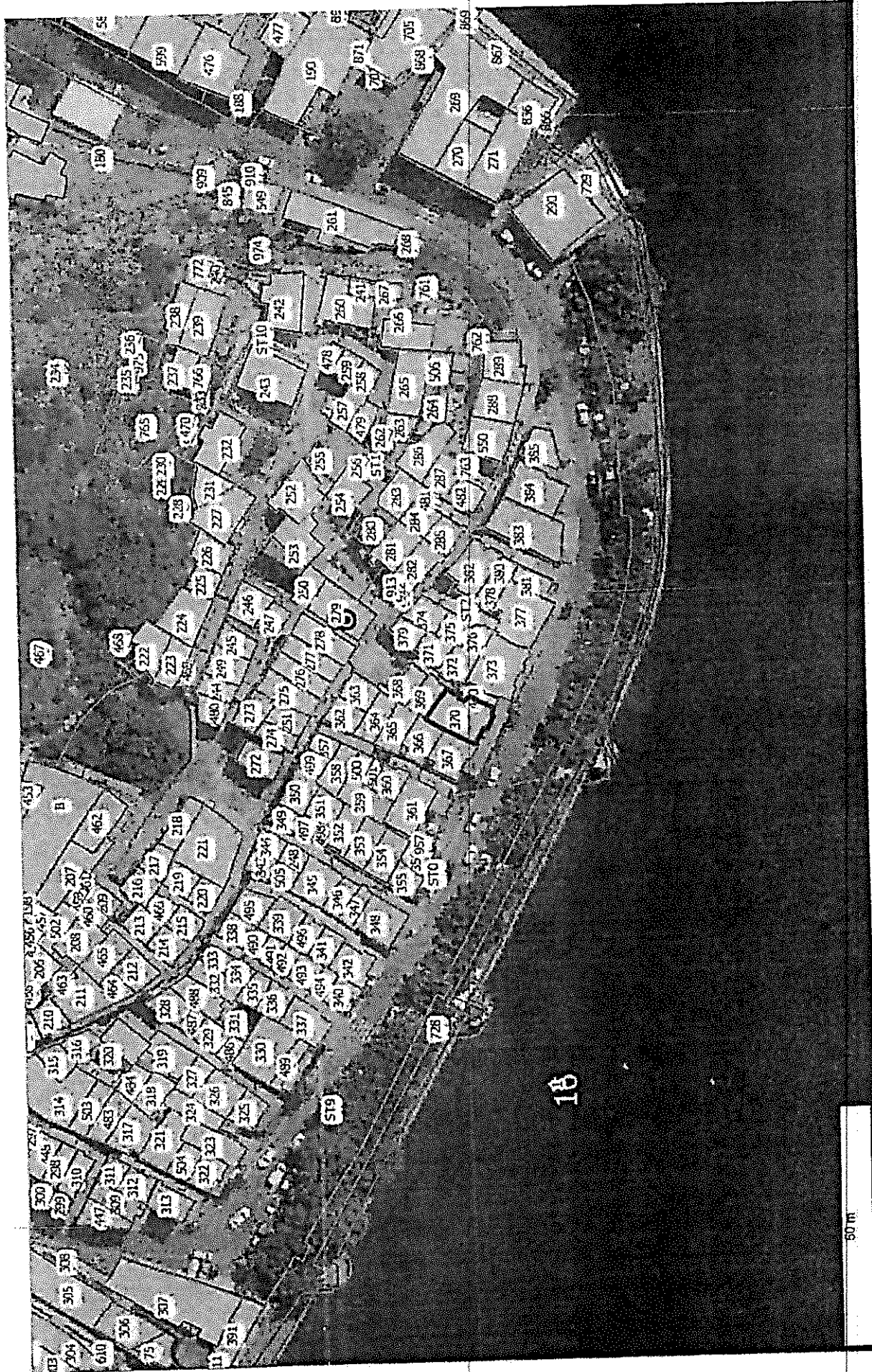

Vis. lot. esente per fini istituzionali.

Ufficio Provinciale di Roma - Territorio Servizi Catastrali - Direttore MORENO BALESTRO



21-Apr-2023 18:9:17
Protocollo pratica T316264/2023

Scala originale: 1:1000
Dimensione cornice: 388.000 x 276.000 metri

Comune: (RM) TREVIIGNANO ROMANO
Foglio: 8

N-25600

p.lla 370 sub 3

I Particella: 503

E=17100

IDIA ARIO
rend 497



MINISTERO DELLE FINANZE
DIREZIONE GENERALE DEL CATASTO E DEI SS.TT.EE.
CATASTO EDILIZIO URBANO (RDL 13-4-1939, n. 652)

LIRE
250

civ. 7

Planimetria di u.u. in Comune di TREVIGNANO R. via T. Silvestri

Viale Garibaldi

Via T. Silvestri

Via T. Silvestri

Pianta sottoscab
H. max 2.30 mt.

viale Garibaldi

PIANTA PIANO PRIMO

H = mt. 3.00



Via T. Silvestri

viale Garibaldi

PIANTA PIANO 2°

H. mt. 3.00

ORIENTAMENTO

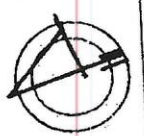

SCALA DI 1:100

RESERVATO ALL'UFFICIO

Scale: Istituto Fotografico e Zecca dello Stato - P.V.

incom 01
Catasto dei Fabbricati - Situazione al 03/04/2023 - Comune di TREVIGNANO ROMANO (LA01) - Foglio 8 - Particella 370 - Subalterno 3 >

Dichiarazione di N.C.
Responsabilità situazione
Data presentazione: 01/06/1989 - Data: 03/04/2023
Totale schede: 1 - Formato di acquisizione: A4(210x297)
n. 370 sub 3

Compilata dal ARCH. AVINCOLA
(Titolo, cognome e nome)
COSTANTINO
Data: 03/04/2023 - n. T344625 - Richiedente: PLMLSN69M26A783D
Iscritto all'albo dei 3
A4(210x297) - Formato stampa richiesto: A4(210x297)
della provincia di ROMA n. 6062
VIA DE IORIO

Agenzia del Territorio
CATASTO FABBRICATI
Ufficio Provinciale di
Roma

Dichiarazione protocollo n. RM0657526 del 14/05/2009

Planimetria di u.i.u. in Comune di Trevignano Romano

Via Tommaso Silvestri

civ. 7

Identificativi Catastali:

Sezione:
Foglio: 8
Particella: 370
Subalterno: 3

Compilata da:
Metelli Walter

Iscritto all'albo:
Geometri

Prov. Roma

N. 4144

Scheda n. 1 Scala 1:100

APPARTAMENTO
PIANO T,1,2 e 3
h media = m.2.7

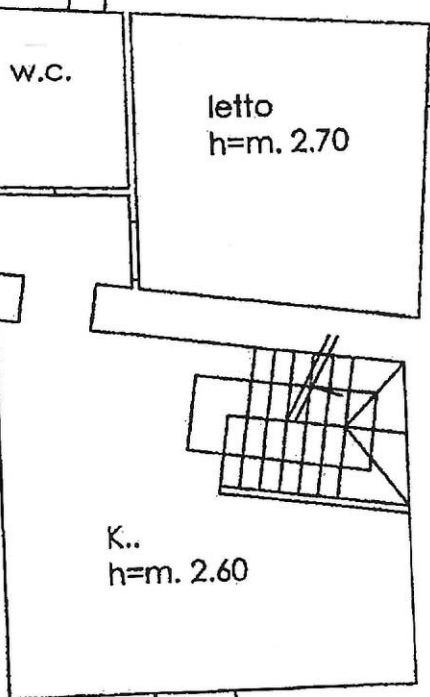

viale Garibaldi
PIANO SECONDO

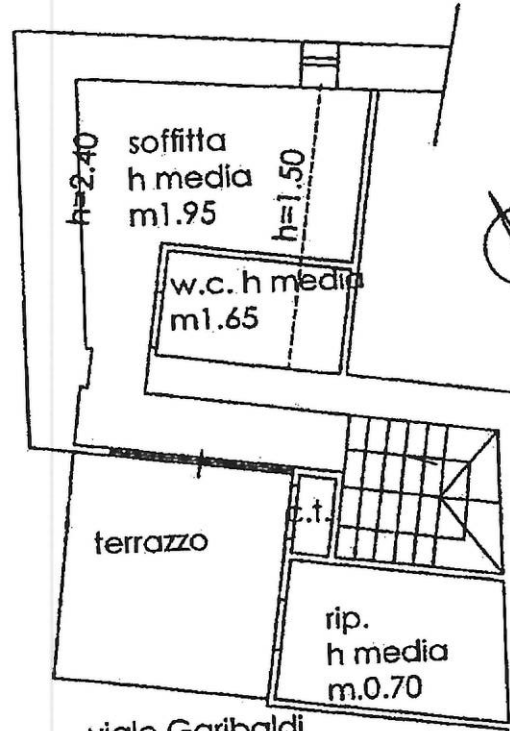

viale Garibaldi
PIANO TERZO

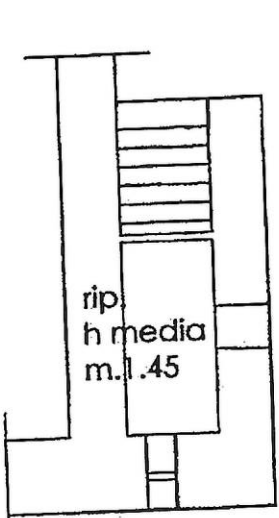

viale Garibaldi
PIANO TERRA

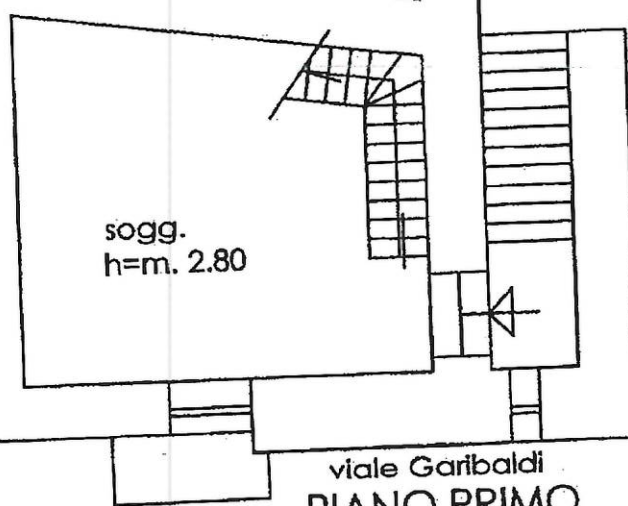

viale Garibaldi
PIANO PRIMO

via Tommaso Silvestri
via Tommaso Silvestri
via Tommaso Silvestri
Catasto dei Fabbricati - Situazione al 03/04/2023 - Comune di TREVIGNANO ROMANO(L401) - Foglio 8 - Particella 370 - Subalterno 3



MINISTERO DELLE FINANZE
DIREZIONE GENERALE DEL CATASTO E DEI SERVIZI TECNICI ERARIALI

ACCERTAMENTO GENERALE DELLA PROPRIETA' IMMOBILIARE URBANA
(R. DECRETO LEGGE 13 APRILE 1939-XVII N°632)

Planimetria degli immobili urbani denunciati con la Scheda N° 78.78.568.

Comune Trevignano Romano Ditta [redacted]
Via Tommaso Silvestri N° 2 in Segnare cognome, nome, paternità del solo primo intestatario

ACCERTAMENTO GENERALE DELLA PROPRIETA' IMMOBILIARE URBANA
(R.D.L. 13 aprile 1939-XVII, n. 632)

COMUNE
di Trevignano Romano

Talloncino di riscontro
DELLA
SCHEDA NUMERO

7878568

AVVERTENZA: Il presente talloncino deve essere incollato a cura del dichiarante sulla planimetria (riproducente la unità immobiliare denunciata con la presente scheda) da presentarsi ai sensi dell'articolo 7 del R. D. L. 13 aprile 1939-XVII, n. 632.

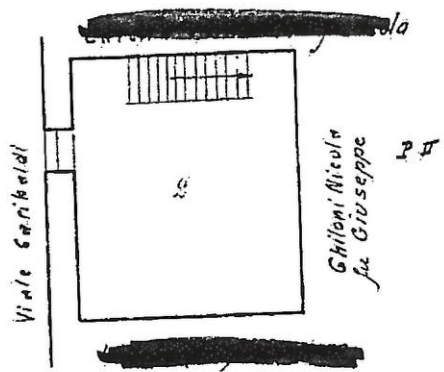
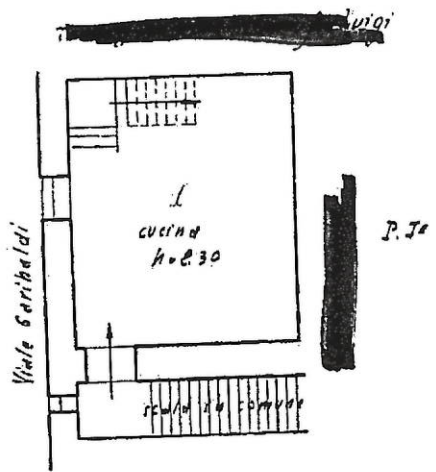

ORIENTAMENTO



SCALA di 1: 100.

Compilata da:

(Titolo, nome e cognome del tecnico)

Iscritto all'Albo de _____
della Provincia di _____

Data _____ Firma _____

invar 01

Catasto dei Fabbricati - Situazione al 03/04/2023 - Comune di TREVIGNANO ROMANO(L401) - < Foglio 8 - Particella 370 - Subalterno 3 >

Planimetria non attuale