

**DOTT. ING. FABRIZIO CAPRICCIOLI**  
ab.: Via BAINSIZZA n.3 - 00058 Santa Marinella (RM)  
st.: Piazza GALERIA n.1 - 00179 Roma  
tel. e fax 06/70.92.321 - cell.347/8561065  
e-mail: [fabrizio.capriccioli@tin.it](mailto:fabrizio.capriccioli@tin.it)  
PEC: [f.capriccioli@pec.ording.roma.it](mailto:f.capriccioli@pec.ording.roma.it)

**TRIBUNALE DI CIVITAVECCHIA**

**ESECUZIONI IMMOBILIARI**

**Giudice: dott.ssa ALESSANDRA DOMINICI**

**PROCEDURA R.G.E. n.107/23**

**DOCUMENTAZIONE FOTOGRAFICA**

**INTERNA ED ESTERNA DEI BENI**

**VILLINO ABITATIVO**



## Prospetto principale



**Prospetto posteriore**



**Prospetto laterale**



**Accesso carrabile**



**Accesso principale al piano terra**



**Accesso secondario al piano seminterrato**



## Ingresso





**Soggiorno con angolo cottura al piano terra**

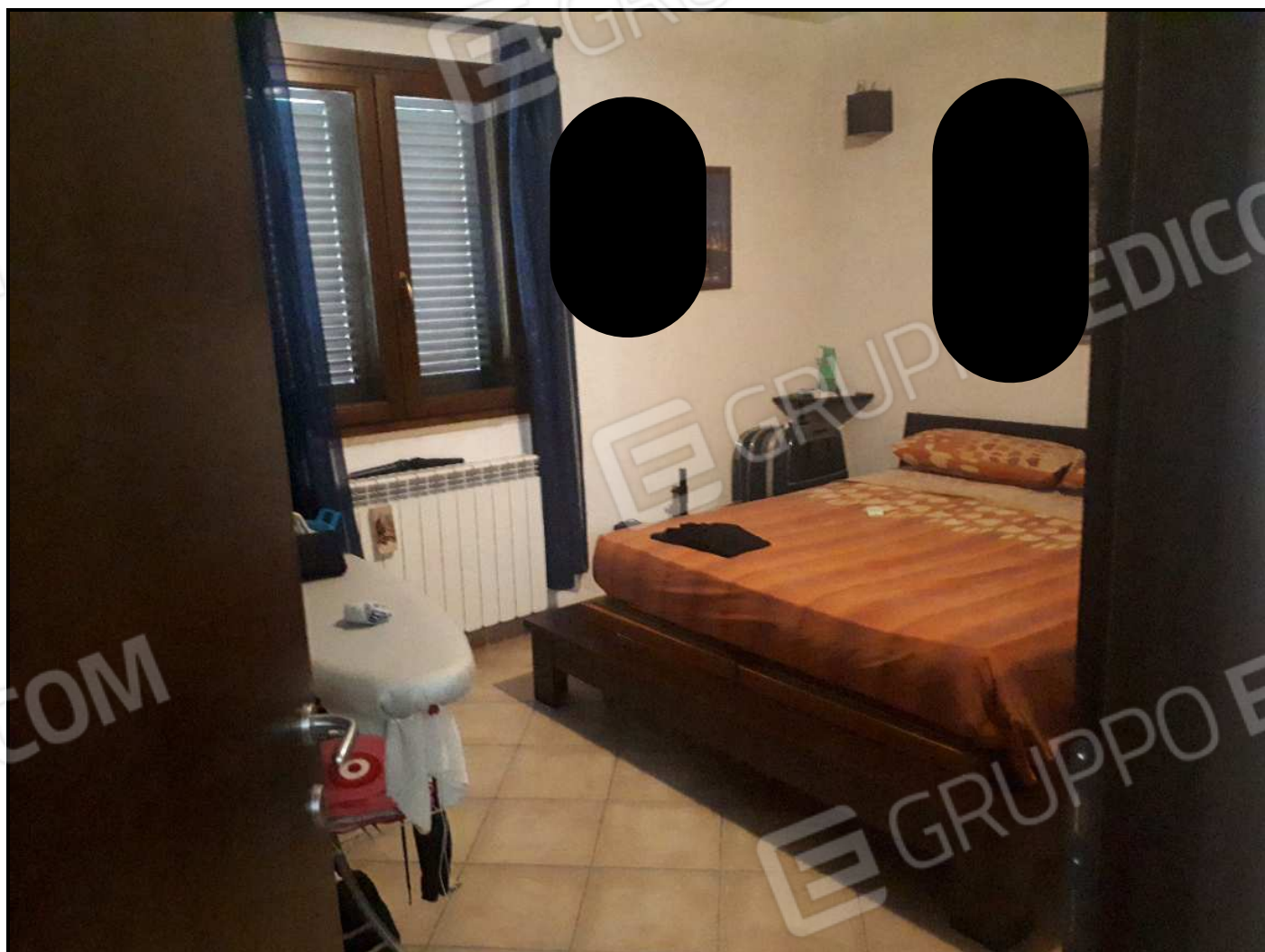

**Camera da letto al piano terra**



**Locale igienico al piano terra**



**Altro locale igienico al piano terra**



**Scala di accesso al piano 1°**



**Camera da letto al piano 1°**



**Altra camera da letto al piano 1°**

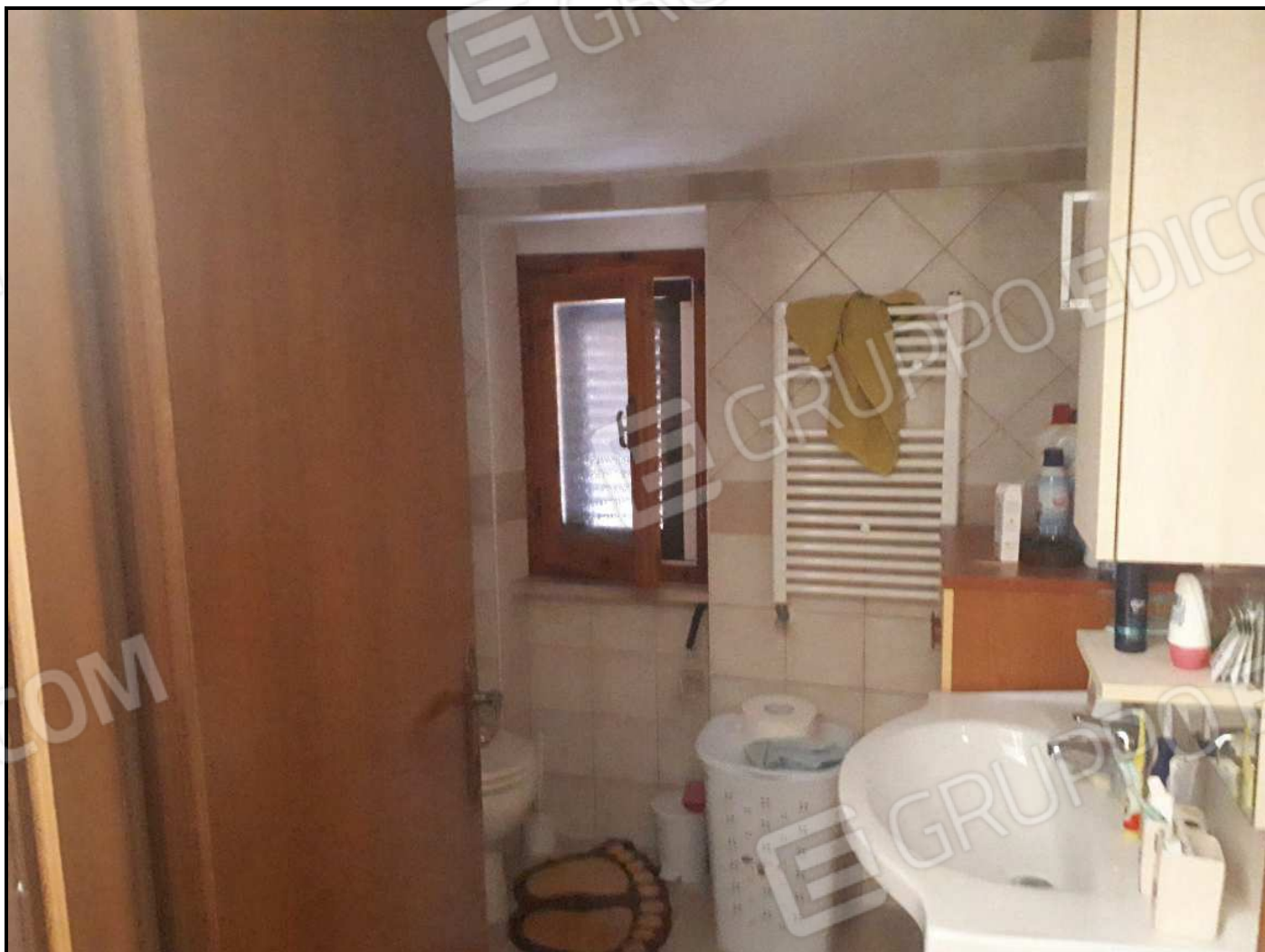

**Locale igienico al piano 1°**





**Disimpegno al piano 1°**



**Scala di accesso al piano seminterrato**



**Ingresso al piano seminterrato**



**Soggiorno al piano seminterrato**



**Cucina al piano seminterrato**



**Locale igienico al piano seminterrato**



**Studio al piano seminterrato**



**Locale deposito al piano seminterrato**





**Portico al piano seminterrato**



**Parte dell'area esterna**

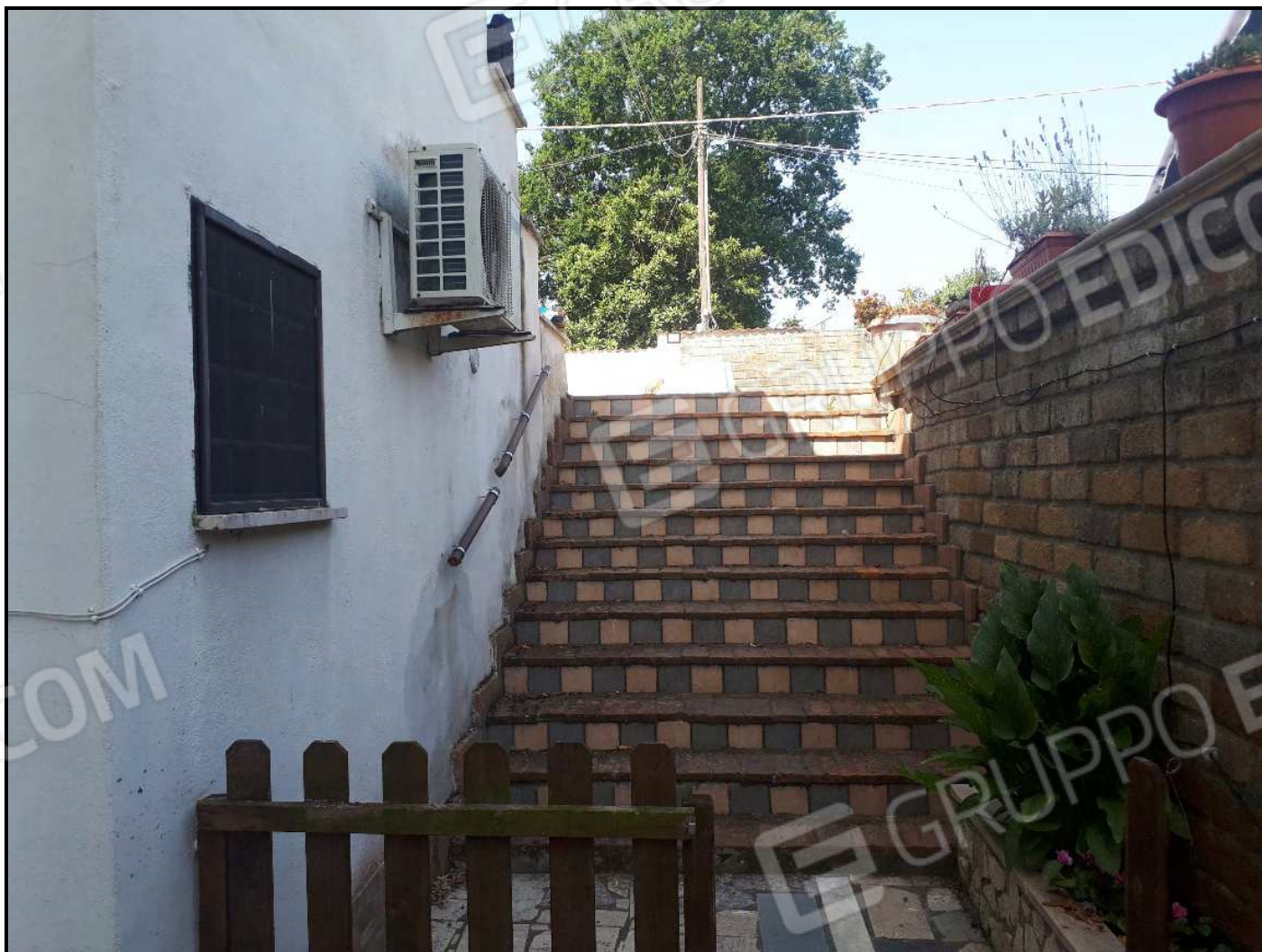

**Altra parte dell'area esterna**