

**Agenzia del Territorio
CATASTO FABBRICATI
Ufficio Provinciale di
Roma**

Dichiarazione protocollo n. RM0168098 del 16/02/2012

Planimetria di u.i.u. in Comune di Roma

Via Monte Campigoletti

civ. SNC

Identificativi Catastali:

Sezione:

Foglio: 1064

Particella: 2519

Subalterno: 501

Compilata da:

Turco Carlo

Iscritto all'albo:

Geometri

Prov. Roma

N. 08049

Scheda n. 1

Scala 1:200

PIANTA PIANO SEMINTERRATO
CANTINA
H=2.67 MT.

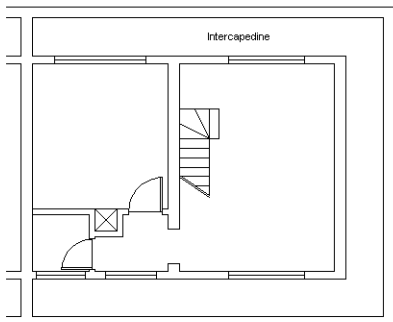

PIANTA PIANO TERRA
ABITAZIONE INT. 1
H=2.80 MT.

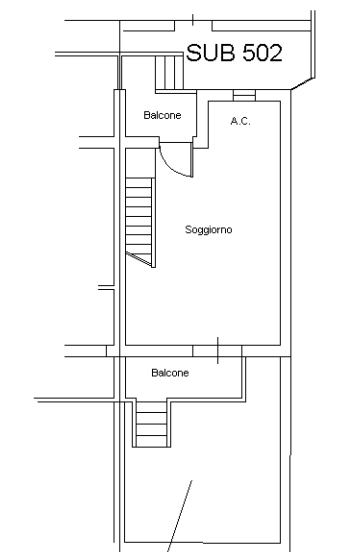

SUB 502
CORTE ESCL DEL SUB 501

PIANTA PIANO PRIMO
H=2.80 MT.

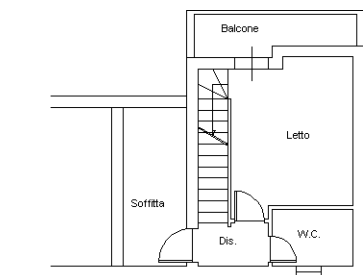

PIANTA PIANO SECONDO
HM=1.55 MT.

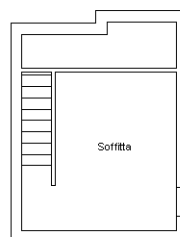

Orientamento

Ultima planimetria in atti

Catasto dei Fabbricati - Situazione al 27/12/2018 - Comune di FIUMICINO (M297) - < Foglio: 1064 - Particella: 2519 - Subalterno: 501 >
VIA MONTE CAMPIGOLETTI SNC piano: S1-T-11-2 interno: 1;

**Agenzia del Territorio
CATASTO FABBRICATI
Ufficio Provinciale di
Roma**

Dichiarazione protocollo n. RM0168098 del 16/02/2012

Planimetria di u.i.u. in Comune di Roma

Via Monte Campigoletti

civ. SNC

Identificativi Catastali:

Sezione:

Foglio: 1064

Particella: 2519

Subalterno: 505

Compilata da:

Turco Carlo

Iscritto all'albo:

Geometri

Prov. Roma

N. 08049

Scheda n. 1

Scala 1:200

PIANTA PIANO SEMINTERRATO
CANTINA
H=2.67 MT.

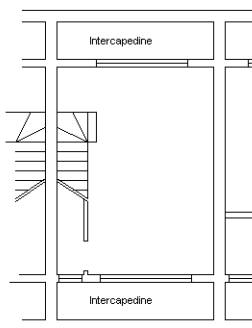

PIANTA PIANO TERRA
ABITAZIONE
H=2.80 MT.

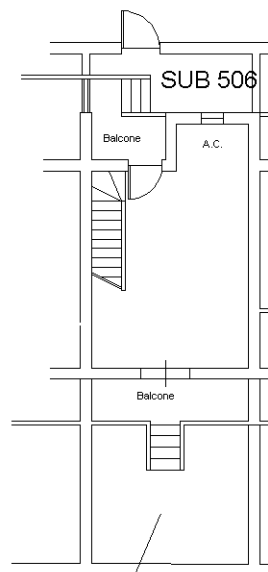

SUB 505
CORTE ESCL DEL SUB 505

PIANTA PIANO PRIMO
H=2.80 MT.

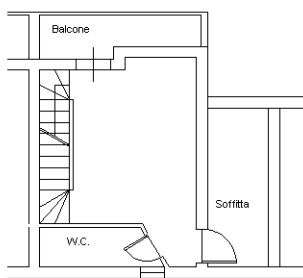

PIANTA PIANO SECONDO
HM=1.55 MT.

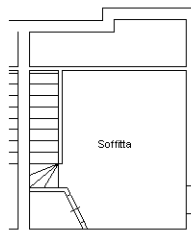

Orientamento

Ultima planimetria in atti

Catasto dei Fabbricati - Situazione al 27/12/2018 - Comune di FIUMICINO (M297) - < Foglio: 1064 - Particella: 2519 - Subalterno: 505 >
VIA MONTE CAMPIGOLETTI SNC piano: S1-T-1-2 interno: 2;

**Agenzia del Territorio
CATASTO FABBRICATI
Ufficio Provinciale di
Roma**

Dichiarazione protocollo n. RM0168098 del 16/02/2012

Planimetria di u.i.u. in Comune di Roma

Via Monte Campigoletti

civ. SNC

Identificativi Catastali:

Sezione:

Foglio: 1064

Particella: 2519

Subalterno: 503

Compilata da:

Turco Carlo

Iscritto all'albo:

Geometri

Prov. Roma

N. 08049

Scheda n. 1

Scala 1:100

**PIANTA PIANO TERRA
UFFICIO
H=2.80 MT.**

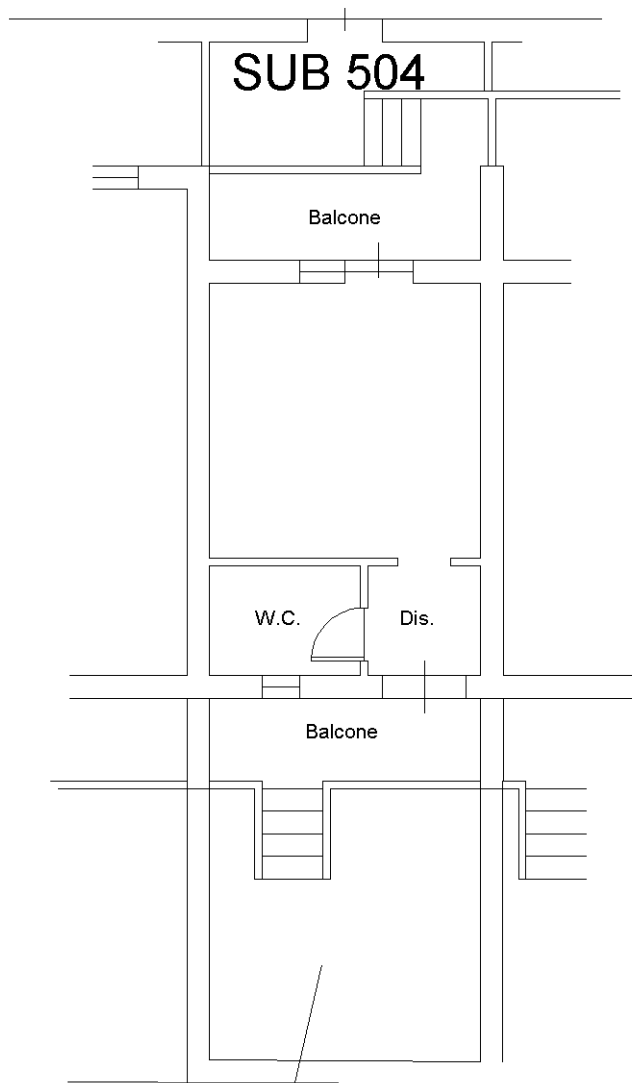

**SUB 504
CORTE ESCL DEL SUB 503**



Orientamento

Catasto dei Fabbricati - Situazione al 27/12/2018 - Comune di FIUMICINO (M297) - < Foglio: 1064 - Particella: 2519 - Subalterno: 503 >
VIA MONTE CAMPIGOLETTI SNC piano: T;

Ultima planimetria in atti