

MODULARIO  
F. fig. rend. 407



MINISTERO DELLE FINANZE  
DIPARTIMENTO DEL TERRITORIO  
**CATASTO EDILIZIO URBANO** (RDL 13-4-1939, n. 652)

MOD. BN (CEU)

LIRE  
500

Planimetria di u.i.u. in Comune di CIVITAVECCHIA via A. MONTANUCCI civ. 48/A-B

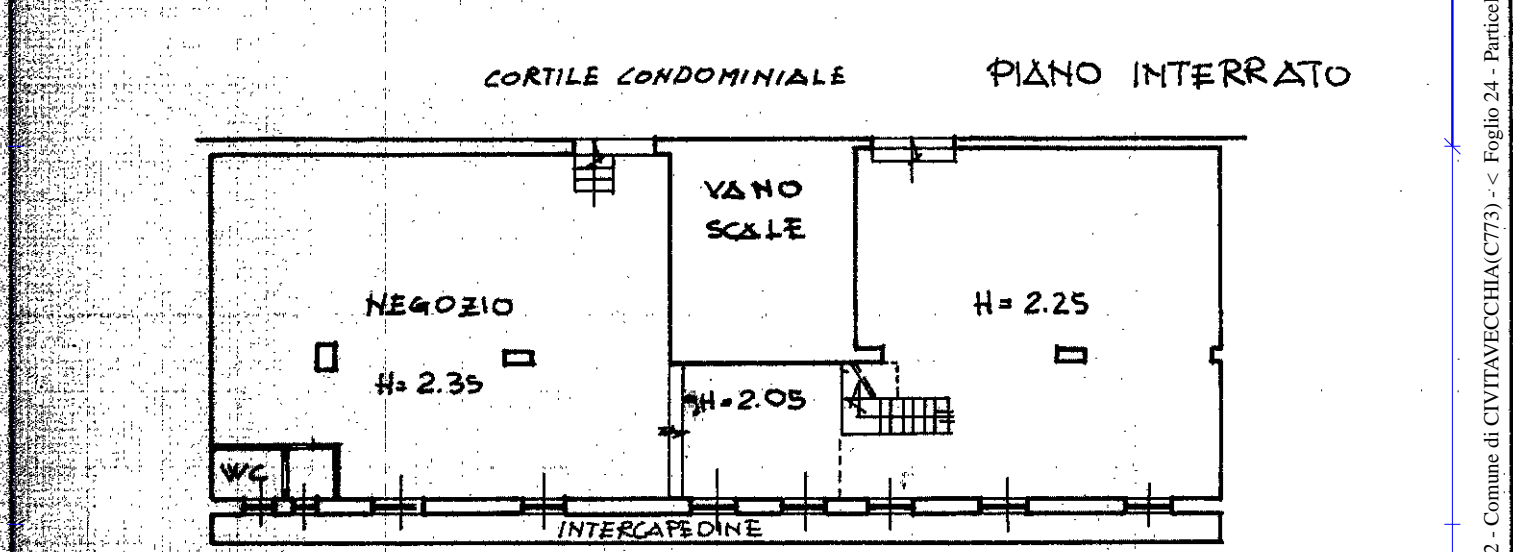
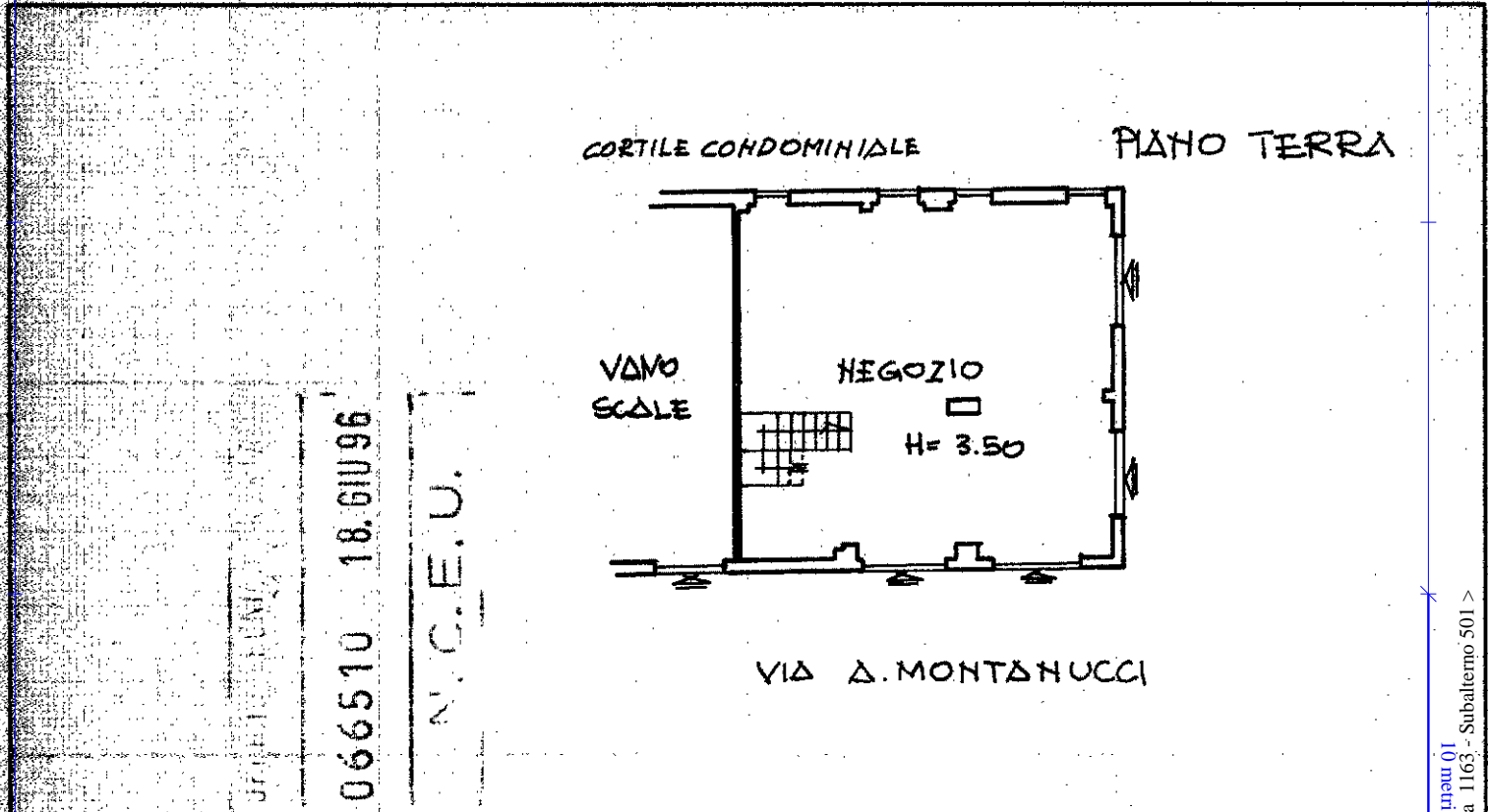

ORIENTAMENTO

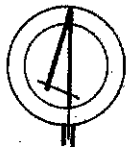

SCALA DI 1:200

Dichiarazione di N.C.   
Denuncia di variazione

Compilata dal GEOMETRA  
(Titolo, cognome e nome)  
FABIO MANCUSO

COLLEGIO PROVINCIALE GEOMETRI ROMA  
N° 7435  
**FABIO MANCUSO**  
CIVITAVECCHIA  
P.IVA N° 00444761

RISERVATO ALL'UFFICIO

Data presentazione: 18/06/1996 - Data: 23/11/2022 - n. T54328 - Richiedente: JCPMRC61M18D024N  
Totale schede: 1 - Formato di acquisizione: A4(210x297) - Formato stampa richiesta: A4(210x297)  
n. 1163 sub. 501

Iscritto all'albo dei GEOMETRI  
della provincia di ROMA n. 7435  
data 14-06-96 Firma Fabio Mancuso

Catasto dei Fabbricati - Situazione al 23/11/2022 - Comune di CIVITAVECCHIA (C773) - < Foglio 24 - Paticella 1163 - Subalterno 501 >  
VIA ACHILLE MONTANUCCI n. 48/A-48/B Piano I-51