

**Agenzia del Territorio  
CATASTO FABBRICATI  
Ufficio Provinciale di  
Viterbo**

Dichiarazione protocollo n. VT0141448 del 22/10/2004

Planimetria di u.i.u. in Comune di Montalto Di Castro

Strada Provinciale Del Fiora

civ. SNC

Identificativi Catastali:

Sezione:

Foglio: 20

Particella: 196

Subalterno: 2

Compilata da:

Cesetti Vinicio

Iscritto all'albo:

Geometri

Prov. Viterbo

N. 983

Scheda n. 1

Scala 1:200

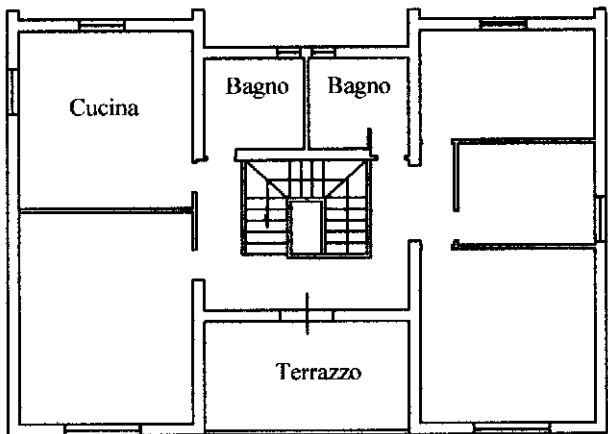

**PIANO PRIMO**

h.2.75

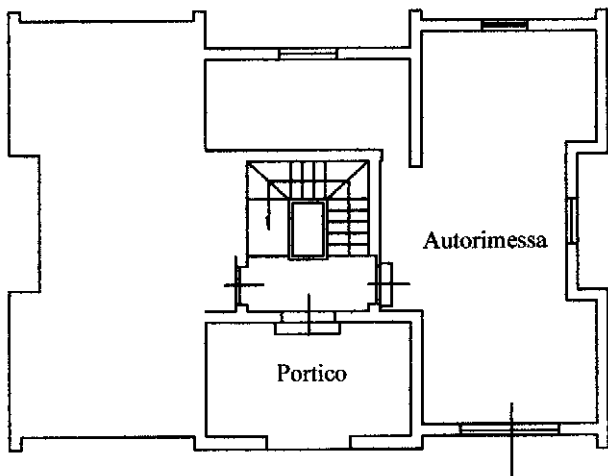

**PIANO TERRA**

h.2.75

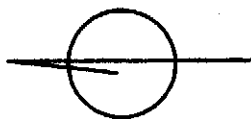

Ultima planimetria in atti