

**Agenzia del Territorio  
CATASTO FABBRICATI  
Ufficio Provinciale di  
Roma**

Dichiarazione protocollo n. RM0086352 del 01/02/2013

Planimetria di u.i.u. in Comune di Roma

Via Di Ceri (fiumicino)

civ. 139

Identificativi Catastali:

Sezione:

Foglio: 298

Particella: 164

Subalterno: 504

Compilata da:

Marinelli Simone

Iscritto all'albo:  
Geometri

Prov. Roma

N. 08622

Scheda n. 1

Scala 1:100

**ABITAZIONE  
PIANO TERRA  
INT. 4  
H= Mt. 2,85**

ALTRA U.I.U.

ALTRA U.I.U.

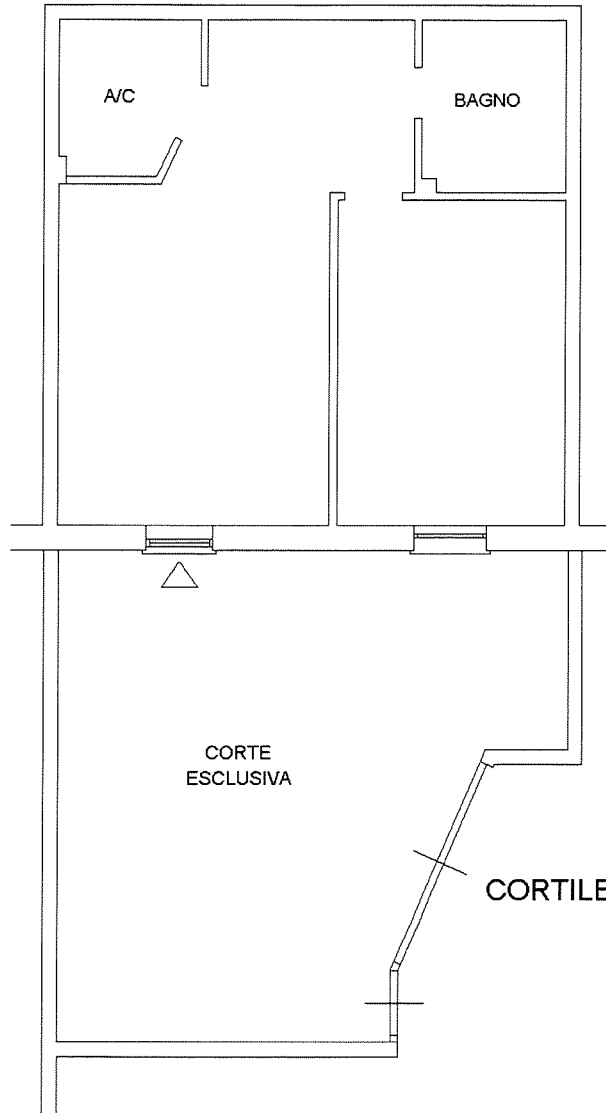

Ultima planimetria in atti

Data: 11/07/2024 - n. T103779 - Richiedente: FRRLJN71H26C773M

Totale schede: 1 - Formato di acquisizione: A4(210x297) - Formato stampa richiesto: A4(210x297)

Vis. tel. (0.90 euro)



Comune: (RM) ROMA/D  
Foglio: 298  
Scala originale: 1:4000  
11-Lug-2024 10:53:51  
Dimensione cornice: 1068.000 x 756.000 metProtocollo pratica T113674/2024

N=4100

E=-27000

1 Particella: 6