

**Agenzia delle Entrate
CATASTO FABBRICATI
Ufficio Provinciale di
Roma**

Dichiarazione protocollo n. RM0018365 del 21/01/2022

Comune di Fiumicino

Via Gennaro Maffettone

civ. 109

Identificativi Catastali:

Sezione:

Foglio: 1062

Particella: 736

Subalterno: 501

Compilata da:

Isola Pietroantonio

Iscritto all'albo:

Ingegneri

Prov. Roma

N. 11606

Planimetria

Scheda n. 1

Scala 1:100

GARAGE

Distacco su via Maffettone

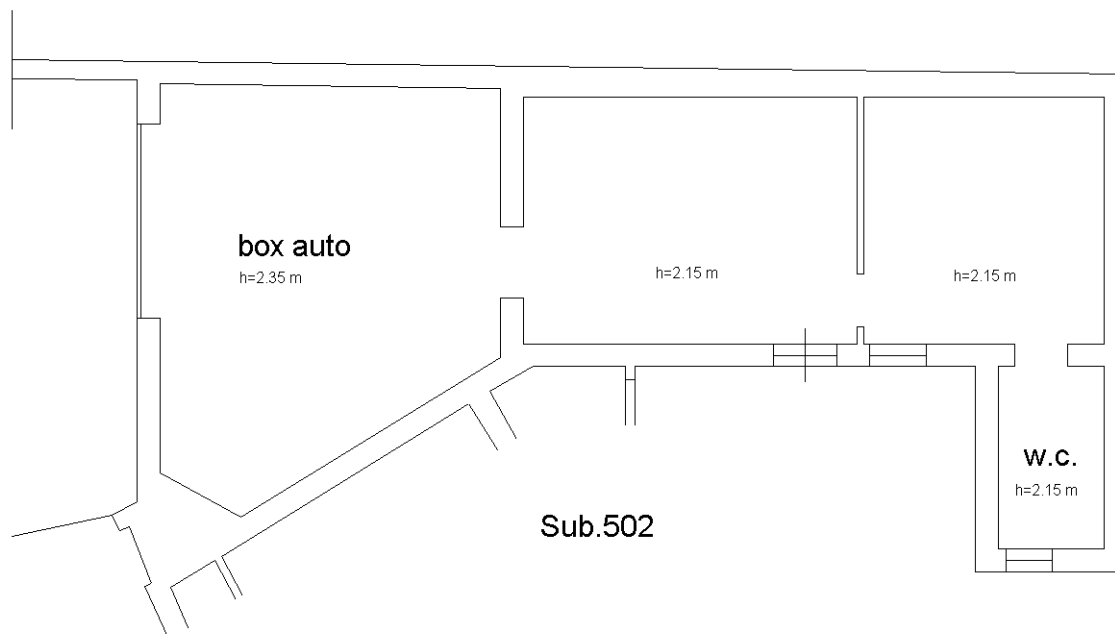

PIANO TERRA
Hm = 2.25 m

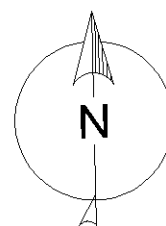

orientamento

Catasto dei Fabbricati - Situazione al 22/01/2022 - Comune di FIUMICINO (M297) - < Foglio: 1062 - Particella: 736 - Subalterno: 501 >
VIA GENNARO MAFFETTONE n. 109 piano: T;

Ultima planimetria in atti