

Data: 09/11/2023 - n. T352574 - Richiedente: MDNLSN74H06D024P

Agenzia del Territorio CATASTO FABBRICATI Ufficio Provinciale di Roma	Dichiarazione protocollo n. RM0385307 del 24/03/2011 Planimetria di u.i.u. in Comune di Santa Marinella Via Elcetina civ. 97	
	Identificativi Catastali: Sezione: Foglio: 6 Particella: 1316 Subalterno: 503	Compilata da: Nardangeli Stefania Iscritto all'albo: Architetti Prov. Roma N. 9638
Scheda n. 1 Scala 1:200		

**Abitazione
Piano Primo
h=2.90m**

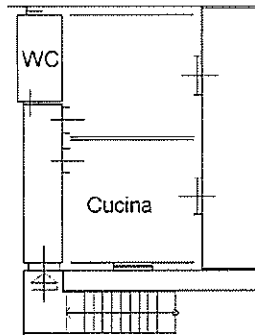

Corte esclusiva dell'appartamento

**Ripostiglio
Piano Terra
hmed=2.60m**

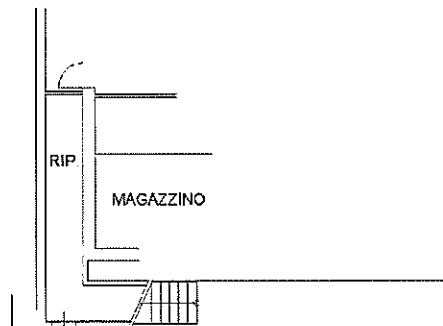

Catasto dei Fabbricati - Situazione al 09/11/2023 - Comune di SANTA MARINELLA (1255) - s. Foglio 6 - Particella 1316 - Subalterno 503 >
 VIA EL CETINA n. 97 Piano T-1

Ultima planimetria in atti

Data: 09/11/2023 - n. T352574 - Richiedente: MDNLSN74H06D024P

Totale schede: 1 - Formato di acquisizione: A4(210x297) - Formato stampa richiesto: A4(210x297)

Planimetria abitazione P.IIa 1316 Sub 503 dal 2011

Data presentazione: 30/12/1983 - Data: 09/11/2023 - n. T352485 - Richiedente: MDNLSN74H06D024P

MODELARIO
T. - Cat. S. T. - 315



MINISTERO DELLE FINANZE
DIREZIONE GENERALE DEL CATASTO E DEI SERVIZI TECNICI ERARIALI

Mod. B (Nuovo Catasto Edilizio Urbano)

Lire
50

NUOVO CATASTO EDILIZIO URBANO

(R. DECRETO-LEGGE 11 APRILE 1984, N. 454)

Planimetria dell'immobile situato nel Comune di S. MARINELLA Via Eletina 97

D. [Redacted]
A. [Redacted]

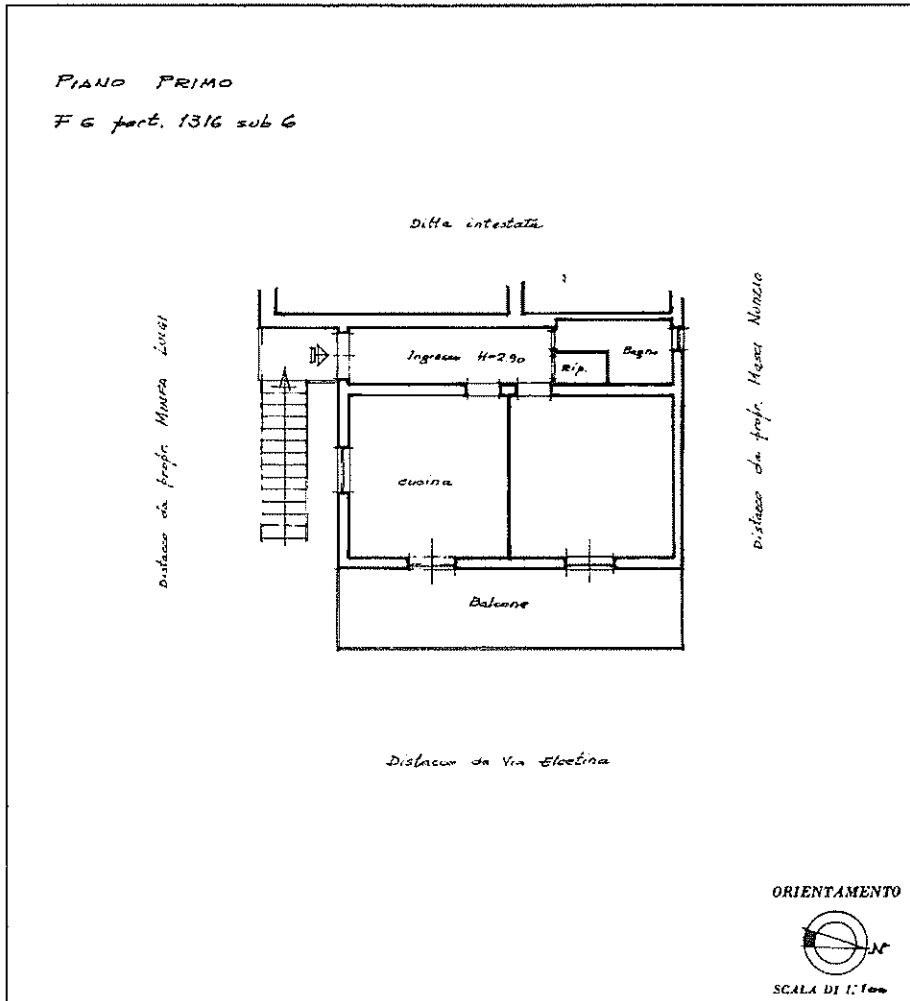

SPAZIO RISERVATO PER LE ANNOTAZIONI D'UFFICIO	
DATA	[Redacted]
PROT. N°	

Compilata dal Geometra
 Fontana Silvio
 Iscritto all'Albo dei geometri
 della Provincia di Roma N° 3090
 DATA 16-12-83
 Firmato: Silvio Fontana

Catasto dei Fabbricati - Situazione al 09/11/2023 - Comune di SANTA MARINELLA(1255) - s. Foglio 6 - Particella 1316 - Subalterno 6 s - Una soppressa
mapa 01

Ultima planimetria in atti

Data presentazione: 30/12/1983 - Data: 09/11/2023 - n. T352485 - Richiedente: MDNLSN74H06D024P
Totale schede: 1 - Formato di acquisizione: A3(297x420) - Formato stampa richiesto: A4(210x297)

Planimetria abitazione P.Ila 1316 Sub 6(poi Sub 503) fino al 2011

Data: 09/11/2023 - n. T382910 - Richiedente: MDNLSN74H06D024P

**Agenzia del Territorio
CATASTO FABBRICATI
Ufficio Provinciale di
Roma**

Dichiarazione protocollo n. RM0385307del 24/03/2011	
Planimetria di u.i.u. in Comune di Santa Marinella	
Via Elcetina	civ. 97
Identificativi Catastali:	Compilata da: Nardangeli Stefania
Sezione:	Iscritto all'albo: Architetti
Foglio: 6	Prov. Roma
Particella: 1316	N. 9638
Subalterno: 502	

Scheda n. 1 Scala 1:100

**Abitazione
Piano Terra
hmed=2.60m**

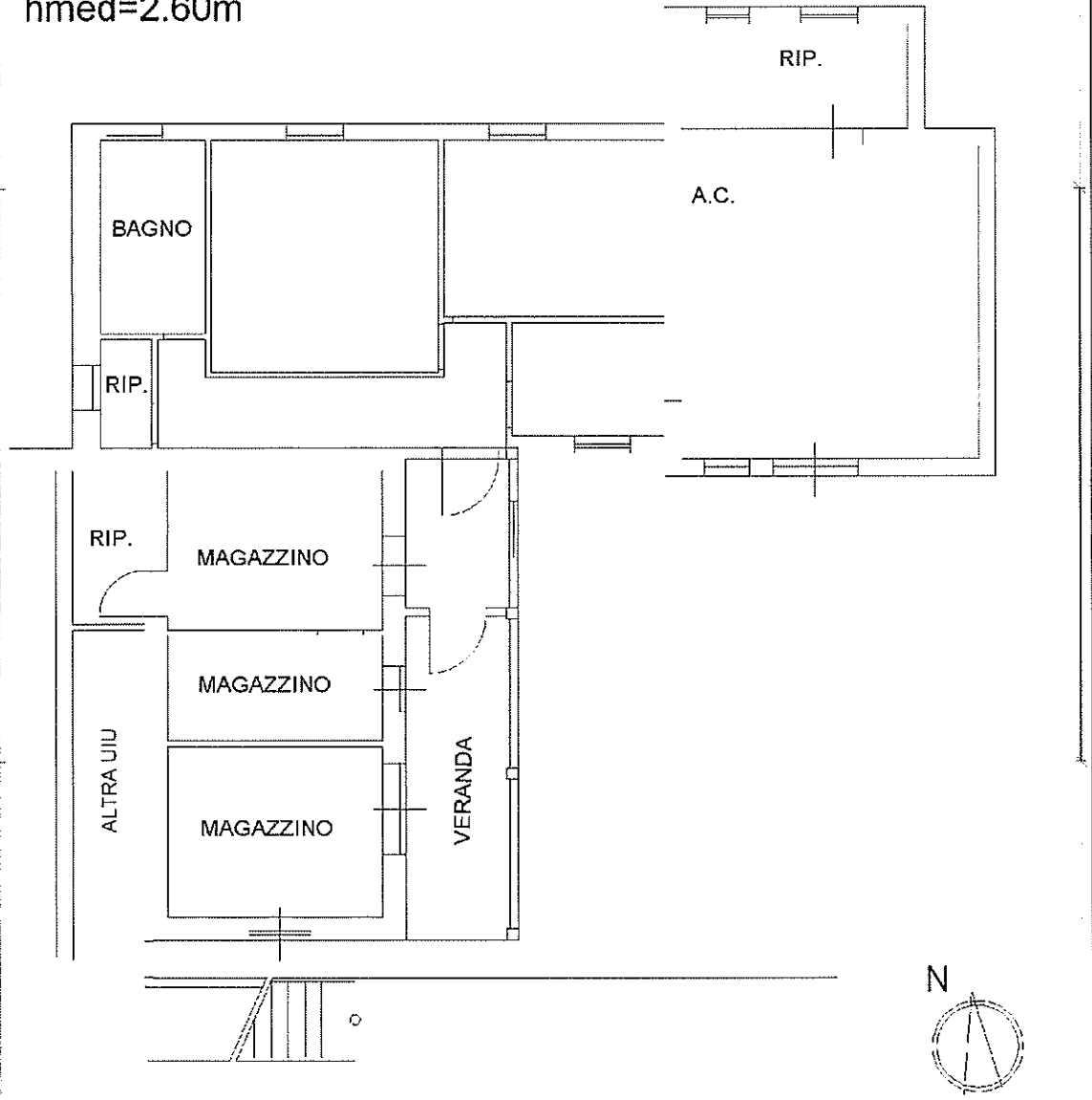

Ultima planimetria in atti

Data: 09/11/2023 - n. T382910 - Richiedente: MDNLSN74H06D024P

Formato scheda: 1 - Formato di acquisizione: A4(210x297) - Formato stampa richiesto: A4(210x297)

Catasto dei fabbricati - Situazione al 09/11/2023 - Comune di SANTA MARINELLA (A1255) - Foglio 6 - Particella 1316 - Subalterno 502 - Uiu grafata VIA ELCEITINA n. 97 Piano T

Data presentazione: 30/12/1983 - Data: 15/01/2024 - n. T394620 - Richiedente: MDNLSN74H06D024P

MINISTERO DELLE FINANZE
DIREZIONE GENERALE DEL CATASTO E DEI SERVIZI TECNICI ERARIALI

NUOVO CATASTO EDILIZIO URBANO

R. DEL R. D. L. 11.11.1975 N. 1029

Planimetria dell'immobile situato nel Comune di **S. MARINELLA** Via **ELCETINA 97**

Lire 100

PIANO TERRAZZO
F. G. p. 1316/2

Distacco da propr.
ditta intestata

ORIENTAMENTO

SCALA DI 1:100

SPAZIO RISERVATO PER LE ANNOTAZIONI D'UFFICIO	
<p>DATA</p> <p>PROF. N°</p>	<p>Compilata dal <u>Geometra</u> <u>Fontana Silvia</u> (Titolo n. 1000 del 1980)</p> <p>Iscritto all'Albo de <u>Geometri</u> della Provincia di <u>Roma</u></p> <p>DATA <u>16-12-1983</u></p> <p>Firma: <u>Silvia Fontana</u></p>

Catasto dei Fabbricati - Situazione al 15/01/2024 - Comune di SANTA MARINELLA (0255) - Foglio 6 - Particella 1316 - Subalterno 2 - Uiu soppressa

Ultima planimetria in atti

Data presentazione: 30/12/1983 - Data: 15/01/2024 - n. T394620 - Richiedente: MDNLSN74H06D024P
Totale schede: 1 - Formato di acquisizione: A3(297x420) - Formato stampa richiesto: A4(210x297)

SANTA MARINELLA - 0255
Geometra Silvia Fontana

Data presentazione: 30/12/1983 - Data: 15/01/2024 - n. T394619 - Richiedente: MDNLSN74H06D024P

MOD. 1410
F. 02 1402 407



MINISTERO DELLE FINANZE
DIREZIONE GENERALE DEL CATASTO E DEI SERVIZI TECNICI ERARIALI
NUOVO CATASTO EDILIZIO URBANO

Mod. R - Nuovo Catasto Edilizio Urbano

Lire
100

Planimetria dell'immobile situato nel Comune di **S. MARINELLA** Via **ELICETINA 97**
Ditta **[REDACTED]**

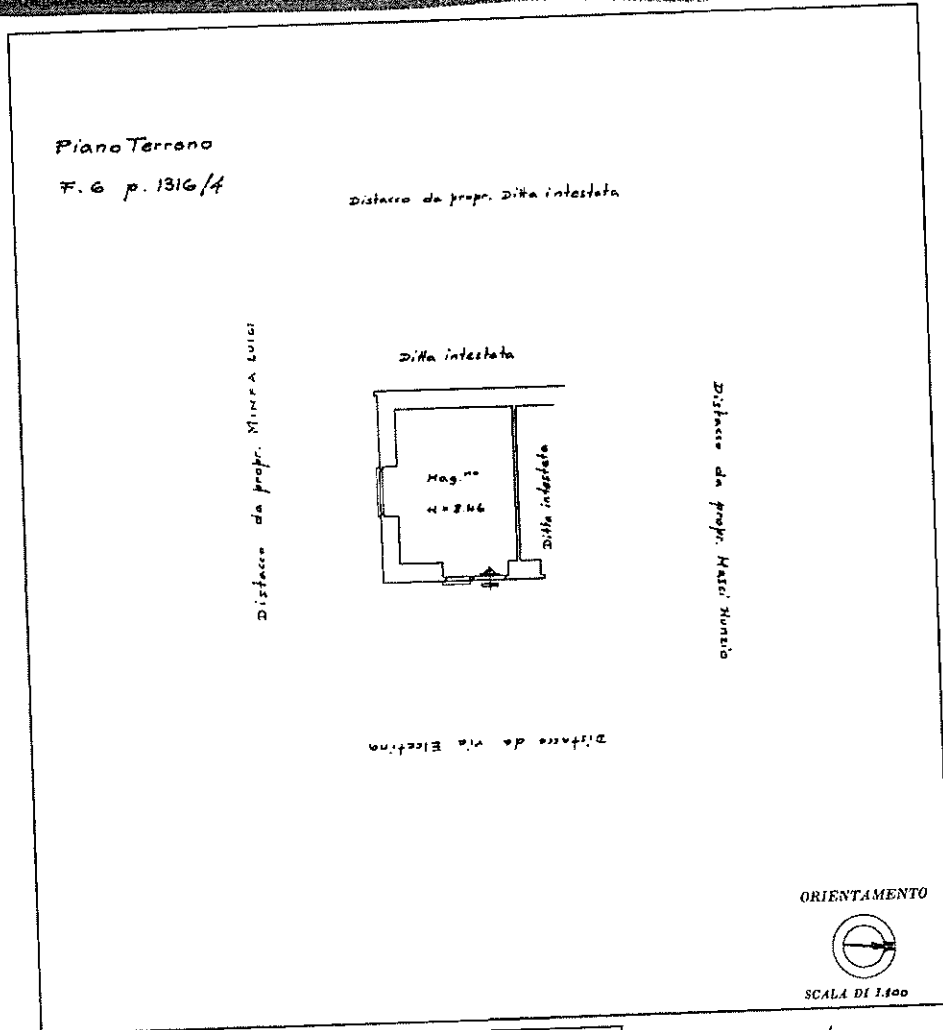

SPAZIO RISERVATO PER LE ANNOTAZIONI D'UFFICIO

Compilata dal **geometra Fontana Silvia**
iscritto all'Albo de **geometri**
della Provincia di **Roma**

DATA **16.12.1983**
Firma: **[Signature]**

Stampa circolare: CANTARA S. MARINELLA (1255) - L. 15/10/2024

DATA
PROT. N°

Catasto dei Fabbricati - Situazione al 15/01/2024 - Comune di SANTA MARINELLA(1255) - Foglio 6 - Particella 1316 - Subalterno 4 - Uiu soppressa

Ultima planimetria in atti

Data presentazione: 30/12/1983 - Data: 15/01/2024 - n. T394619 - Richiedente: MDNLSN74H06D024P
Totale schede: 1 - Formato di acquisizione: A3(297x420) - Formato stampa richiesto: A4(210x297)

Data presentazione: 30/12/1983 - Data: 15/01/2024 - n. T399876 - Richiedente: MDNLSN74H06D024P

MINISTERO DELLE FINANZE
DIREZIONE GENERALE DEL CATASTO E DEI SERVIZI TECNICI ERARIALI



NUOVO CATASTO EDILIZIO URBANO

Lire 100

Planimetria dell'immobile situato nel Comune di **S. MARINELLA** Via **EICETINA 97**

Ditta: **[REDACTED]**

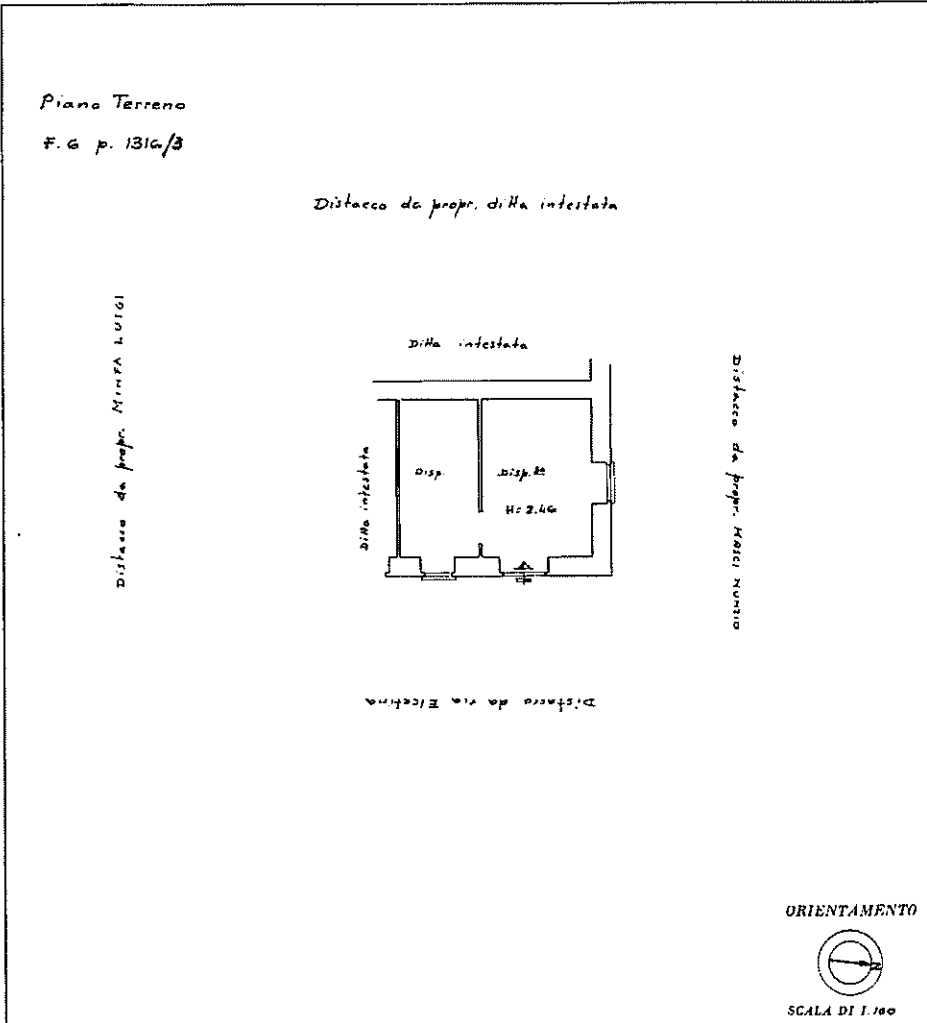

SPAZIO RISERVATO PER LE ANNOTAZIONI D'UFFICIO	
DATA	
PROT. N°	

Compilata dal Geometra
(Titolo, nome e cognome del tecnico)
Fontana Silvia
iscritto all'Albo de Geometri
della Provincia di Roma
data 16-12-1983
firma: Libro Fulco

Catasto dei Fabbricati - Situazione al 15/01/2024 - Comune di SANTA MARINELLA (255) - s. Foglio 6 - Particella 1316 - Subalterno 3 - Uti soppressa

Ultima planimetria in atti

Data presentazione: 30/12/1983 - Data: 15/01/2024 - n. T399876 - Richiedente: MDNLSN74H06D024P
Totale schede: 1 - Formato di acquisizione: A3(297x420) - Formato stampa richiesto: A4(210x297)

Data: 16/01/2024 - n. T376872 - Richiedente: MDNLSN74H06D024P

Agenzia del Territorio CATASTO FABBRICATI Ufficio Provinciale di Roma	Dichiarazione protocollo n. RM0710123del 07/10/2005 Planimetria di u.i.u. in Comune di Santa Marinella Via Elcetina cir. 97	
	Identificativi Catastali: Sezione: Foglio: 6 Particella: 1317 Subalterno: 501	Compilata da: Nardangeli Stefania Iscritto all'albo: Architetti Prov. Roma N. 9638

Scheda n. 1 Scala 1:100

Abitazione
Piano Terra
H 2,75 m

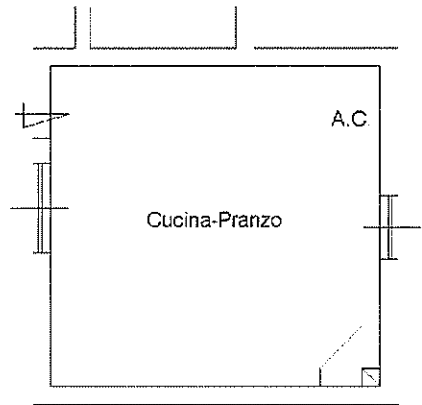

Catasto dei Fabbricati - Situazione al 16/01/2024 - Comune di SANTA MARINELLA (MZ55) - < Foglio 6 - Particella 1317 - Subalterno 501 > - Uiu soppressi

Ultima planimetria in atti

Data: 16/01/2024 - n. T376872 - Richiedente: MDNLSN74H06D024P

Totale schede: 1 - Formato di acquisizione: A4(210x297) - Formato stampa richiesto: A4(210x297)

Data presentazione: 30/12/1983 - Data: 17/01/2024 - n. T69414 - Richiedente: MDNLSN74H06D024P

MOD. J. AN. 2
17/12/83 - 482



MINISTERO DELLE FINANZE
DIREZIONE GENERALE DEL CATASTO E DEI SERVIZI TECNICI ERARIALI

Mod. B (Nuovo Catasto Edilizio Urbano)

NUOVO CATASTO EDILIZIO URBANO

Lire
100

(R. DECRETO-LEGGI 30 APRILE 1950, N. 361)

Planimetria dell'immobile situato nel Comune di S. MARINELLA Via Eleatrina, 97

Ditta [REDACTED]

Allo [REDACTED]

PIANO TERRENO

Foglio 6 part. 1317

Distacco con Proprietà Minfa Luigi

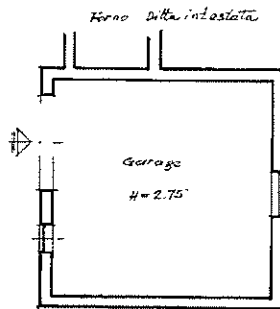

Distacco con Proprietà Massa Menzies

Distacco da Via Eleatrina

ORIENTAMENTO



SCALA DI 1:100

SPAZIO RISERVATO PER LE ANNOTAZIONI D'UFFICIO

DATA
PROT. N°

142



Compilata dal geometra
Fontana Silvio
iscritto all'Albo dei geometri
della Provincia di Roma N°3090
DATA 16-12-83
Firma: Silvio Fontana

Catasto dei Fabbricati - Situazione al 17/01/2024 - Comune di SANTA MARINELLA(4255) - < Foglio 6 - Particella 1317 - Subalterno 5 - Ulu soppressa

Ultima planimetria in atti

Data presentazione: 30/12/1983 - Data: 17/01/2024 - n. T69414 - Richiedente: MDNLSN74H06D024P

Totale schede: 1 - Formato di acquisizione: A3(297x420) - Formato stampa richiesto: A4(210x297)

Data presentazione: 30/12/1983 - Data: 16/01/2024 - n. T376873 - Richiedente: MDNLSN74H06D024P

MOD. 429
P. 10 1983 497



MINISTERO DELLE FINANZE
DIREZIONE GENERALE DEL CATASTO E DEI SERVIZI TECNICI ERARIALI
NUOVO CATASTO EDILIZIO URBANO

Mod. B (Nuovo Catasto Edilizio Urbano)

Lire
100

Planimetria dell'immobile situato nel Comune di S. MARINELLA Via Eletina 97

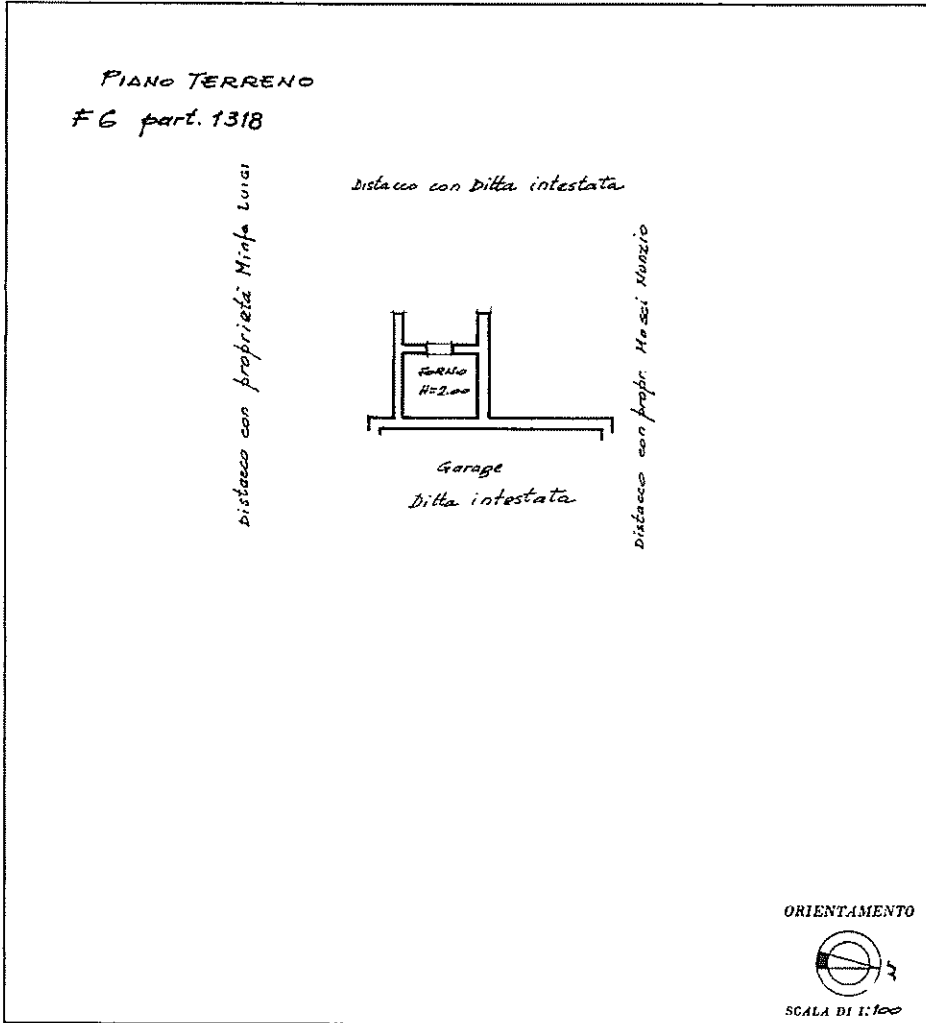

SPAZIO RISERVATO PER LE ANNOTAZIONI D'UFFICIO

DATA	
PROT. N°	

Compilata dal geometra
Fontana Silvia
Iscritto all'Albo dei geometri
della Provincia di Roma N° 3090
DATA 16-12-83
C. P. Silvia Fontana

Catasto dei Fabbricati - Situazione al 16/01/2024 - Comune di SANTA MARINELLA(1255) - Foglio 6 - Particella 1318 - Subalerno - Uniq soppressa

Ultima planimetria in atti
Data presentazione: 30/12/1983 - Data: 16/01/2024 - n. T376873 - Richiedente: MDNLSN74H06D024P
Totale schede: 1 - Formato di acquisizione: A3(297x420) - Formato stampa richiesto: A4(210x297)