Tribunale di Rieti
PROCEDURA DI ESECUZIONE IMMOBILIARE

promossa da: **SIENA NPL 2018 SRL**

contro: [REDACTED]

N° Gen. Rep. **53/2019**
data udienza ex art. 569 c.p.c.:
23.11.2022

Giudice Delle Esecuzioni: **Giudice BARBARA VICARIO**

**Rilievo architettonico del
compendio pignorato**

Esperto alla stima: GEOMETRA MARCO SORANA
Codice fiscale: SRNMRC73E22H282C
Partita IVA: 00876060575
Studio in: VIA P. BORSELLINO 7 - 02100 RIETI
Telefono: 0746.760778
Fax: 0746.760778
Pec: marco.sorana@geopec.it



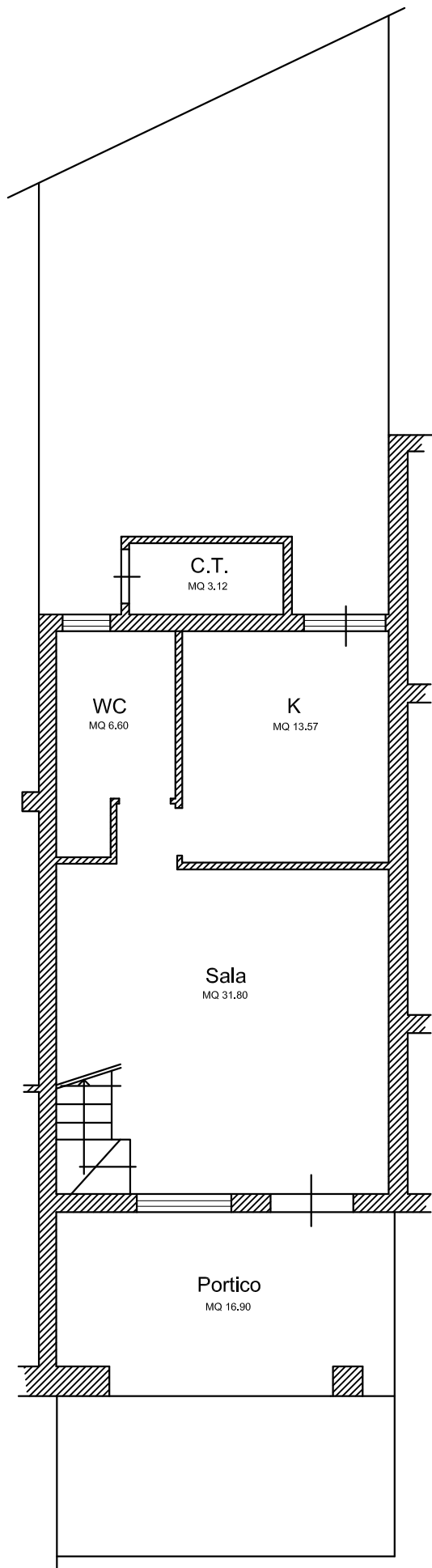

Piano Terra con corte
 abitazione H: 2.77 ml

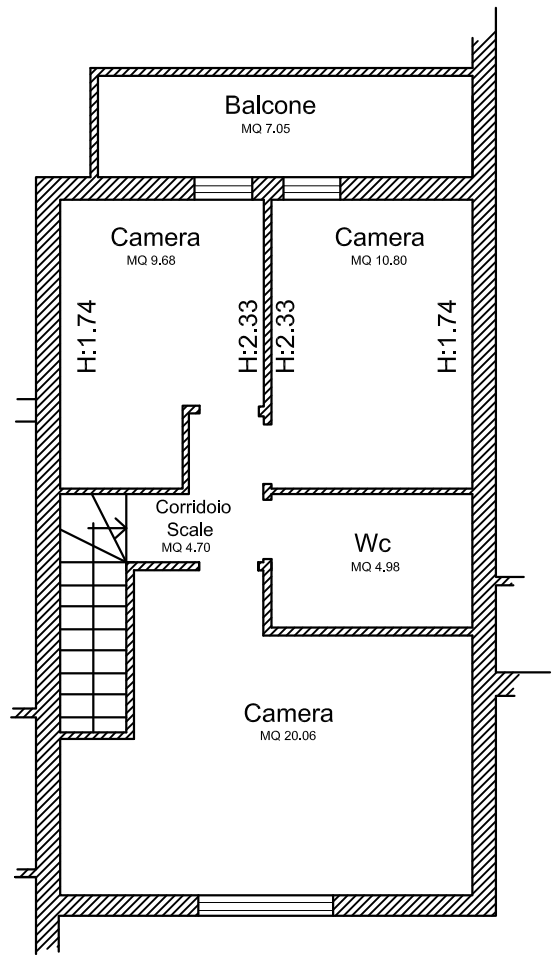

Piano Primo
 sottotetto

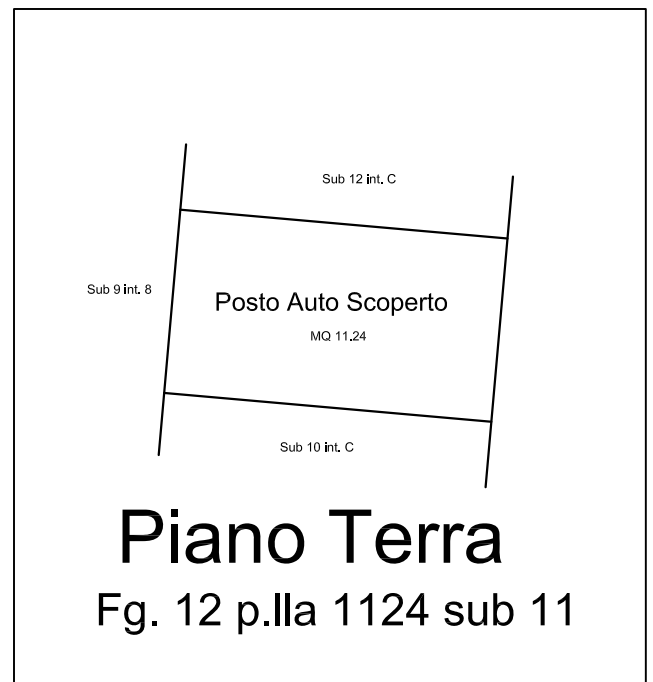

Piano Terra
 Fig. 12 p.Ila 1124 sub 11



**Agenzia del Territorio
CATASTO FABBRICATI
Ufficio Provinciale di
Roma**

Dichiarazione protocollo n. RM0585481 del 04/08/2005

Planimetria di u.i.u. in Comune di Fiano Romano

Via Federico Fellini

civ. SNC

Identificativi Catastali:

Sezione:

Foglio: 12

Particella: 1124

Subalterno: 6

Compilata da:
Camilli Franco

Iscritto all'albo:
Architetti

Prov. Roma

N. 9438

Scheda n. 1

Scala 1:200

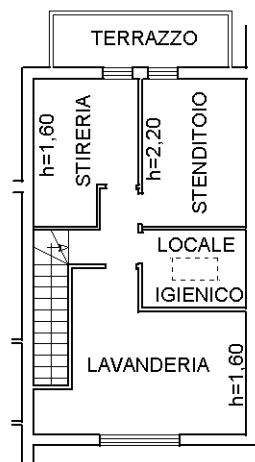
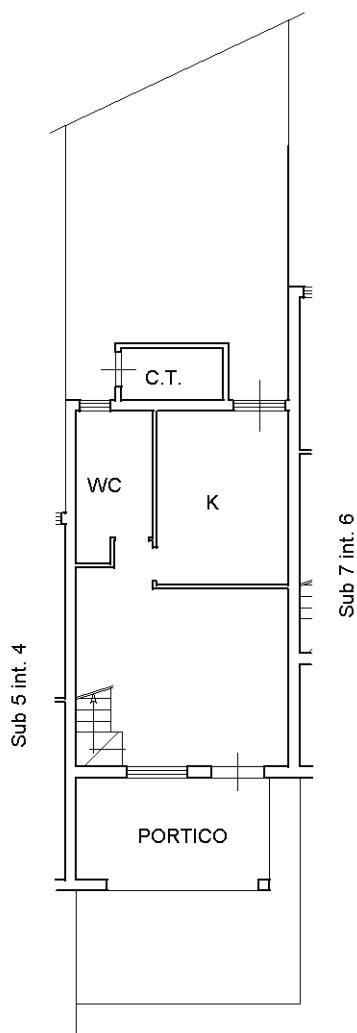

**Piano Primo
(Sottotetto)**

**Piano Terra con corte annessa
Abitazione int. 5 H = 2,70**

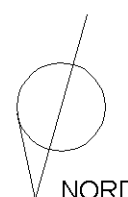

Ultima planimetria in atti

Data: 02/02/2020 - n. T17404 - Richiedente: SRNMRC73E22H282C

Totale schede: 1 - Formato di acquisizione: A4(210x297) - Formato stampa richiesto: A4(210x297)

Catasto dei Fabbricati - Situazione al 02/02/2020 - Comune di FIANO ROMANO (D561) - < Foglio: 12 - Particella: 1124 - Subalterno: 6 >
Firmato DA: MARCO FERRARI - IN CARICA PER: QUALIFICAZIONE: ARCHITETTO CA G1 Serial#: 73fde0cc6fd9f7c0

**Agenzia del Territorio
CATASTO FABBRICATI
Ufficio Provinciale di
Roma**

Dichiarazione protocollo n. RM0585481 del 04/08/2005

Planimetria di u.i.u. in Comune di Fiano Romano

Via Federico Fellini

civ. SNC

Identificativi Catastali:

Sezione:

Foglio: 12

Particella: 1124

Subalterno: 11

Compilata da:
Camilli Franco

Iscritto all'albo:
Architetti

Prov. Roma

N. 9438

Scheda n. 1

Scala 1:200

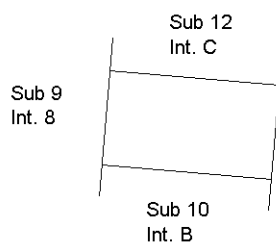

**Piano Terra
Posto Auto Scoperto int. B**

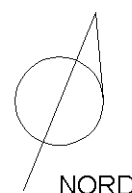

Ultima planimetria in atti

Data: 02/02/2020 - n. T17405 - Richiedente: SRNMRC73E22H282C

Totale schede: 1 - Formato di acquisizione: A4(210x297) - Formato stampa richiesto: A4(210x297)

Catasto dei Fabbricati - Situazione al 02/02/2020 - Comune di FIANO ROMANO (D561) - < Foglio: 12 - Particella: 1124 - Subalterno: 11 >
Firmato DA: **MARCO BIANCHI** (C) **UFFICIO PROVINCIALE DEL CATASTO FABBRICATI** QUANTIFICATES CA G1 Serial#: 73fde0cc6fd97c0