

RILIEVO DELLO STATO DI FATTO

(e confronto con le planimetrie catastali a fianco)

PIANO TERRA

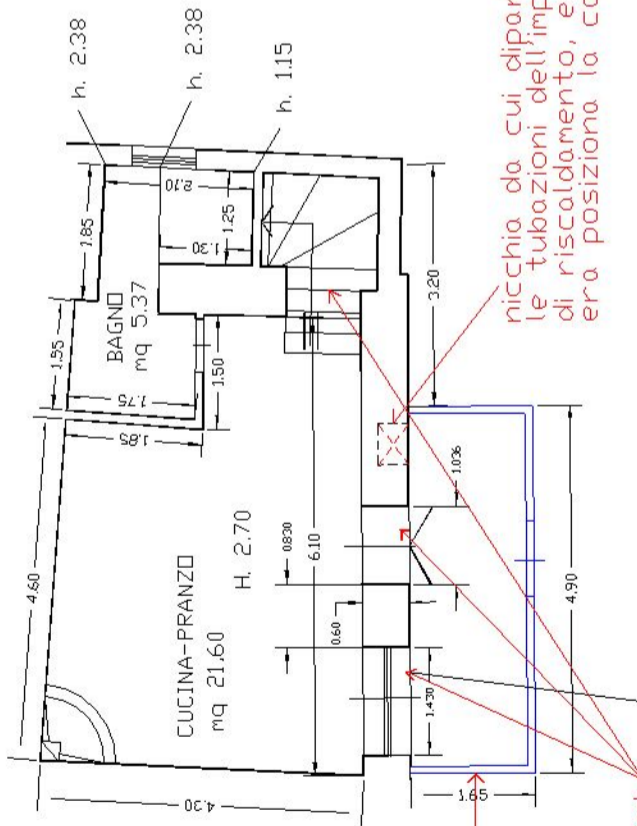

manufatto abusivo
insistente su corte comune
da rimuovere

aperture su muri maestri
posizionate in modo
differente rispetto ai grafici
di progetto

PIANO PRIMO

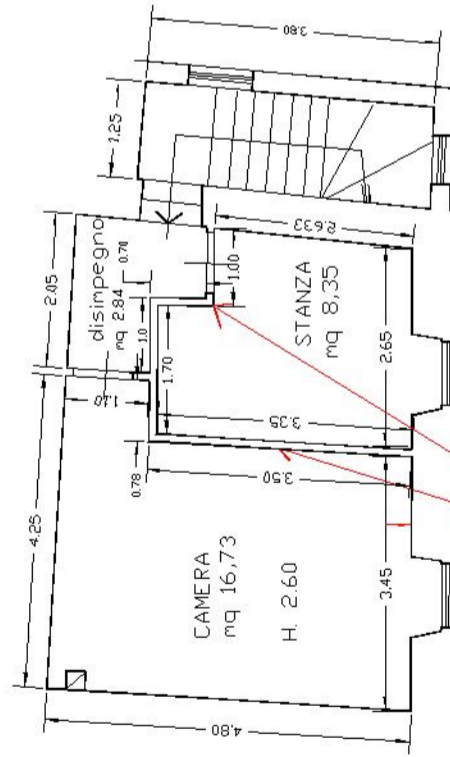

tramezzi in modo
posizionati in modo
differente rispetto ai grafici
di progetto

MOD. BN (CEI)
LIRE 500



MINISTERO DELLE FINANZE
DIPARTIMENTO DEL TERRITORIO

CATASTO EDILIZIO URBANO (RDL 13-4-1939, n. 652)

Planimetria di u.i.u. in Comune di **CONFIGNI** via **MORRONI** civ.

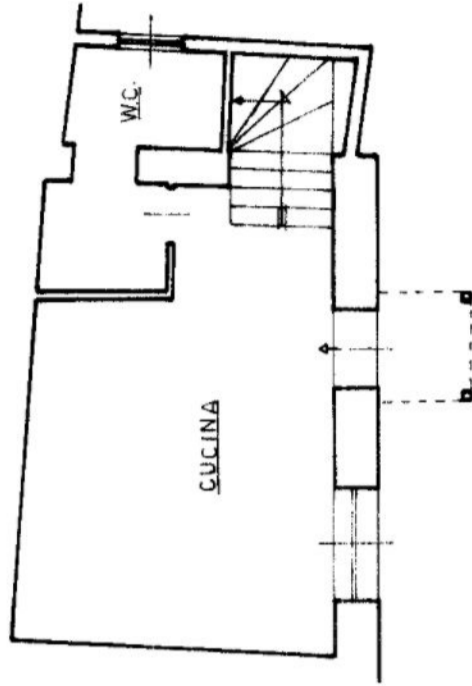

PIANO TERRA
h = 2,90

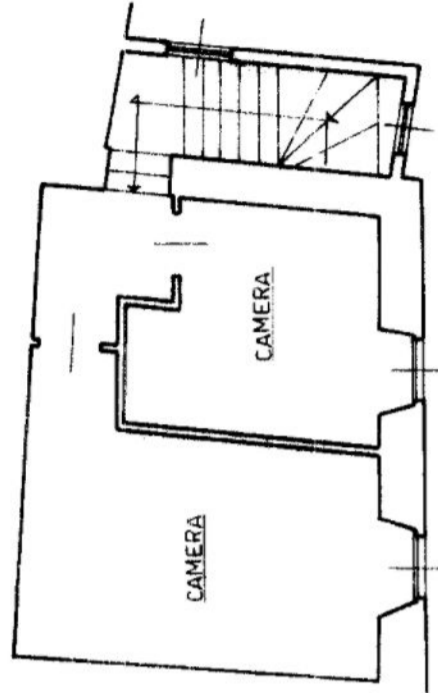

PIANO PRIMO
h = 2,75



ORIENTAMENTO



SCALA D. I. 1:100

RISERVATO ALL'UFFICIO

Compilata da **GEOM. SPADINI MARCELLO**

Dichiarazione di N.C.
Dati e dati di variazione

Ultima planimetria catastale n. **349** sub **349** data **21/05/98** Firma **[Signature]**

Data presentazione **17/07/1998** e Data **15/03/2023** n. **T395219** Richiedente **PTRPRZ66C17B627B**
Totale schede: **1** Formato di acquisizione: **A4(210x297)** della provincia di **PR** n. **457**