

MODULARIO
F. rig. rand. 497



MINISTERO DELLE FINANZE
DIPARTIMENTO DEL TERRITORIO
CATASTO EDILIZIO URBANO (RDL 13-4-1939, n. 652)

MOD. **BN** (CEU)

LIRE
500

Planimetria di u.i.u. in Comune di **RIETI** V.le. **TRIPOLI** civ. **10**

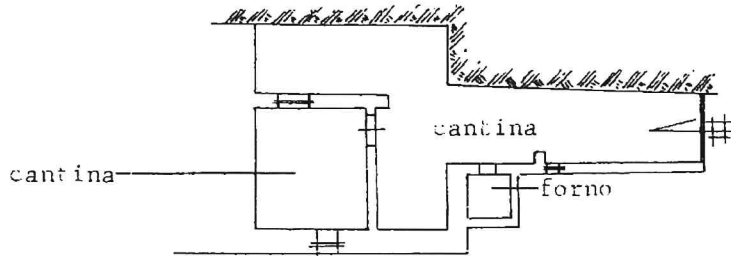

PIANO SEMINTERRATO

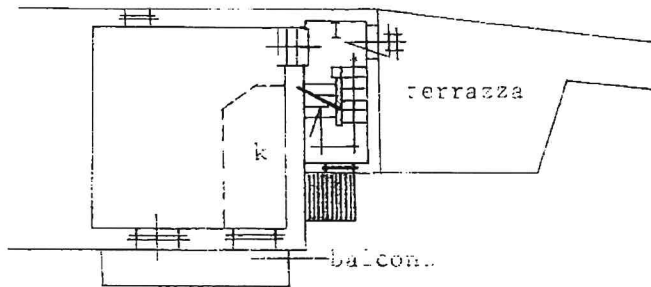

PIANO TERRA

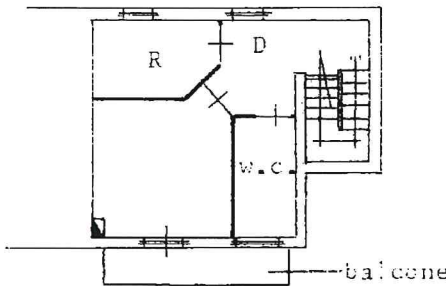

PIANO PRIMO

ORIENTAMENTO

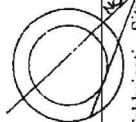

SCALA DL:



07599277

Dichiarazione di variazione 41

GEOMETRA

(figlio cognome e nome)

BATTISTI GIOVANNI

GEOMETRI

RIETI

07

RISERVATO ALL'UFFICIO

30 03 95
M-1462

Ultima planimetria di variazione 41

Data presentazione: 30/03/1995 - Data: 02/03/2023 - n. T207320 - Richiedente: RCCDRD92L16H282T

Totale schede: 1 Identificativi catastali (scritto all'albo de I. GEOMETRI - Formato di acquisizione: A4(210x297) - Formato stampa richiesto: A4(210x297))

F. 12 n. 116 sub. 2 G

della provincia di RIETI

data 30.3.95 Firma *[Signature]*

inven 01
Catasto dei Fabbricati - Situazione al 02/03/2023 - Comune di RIETI(H282) - < Sez. urbana VA - Foglio 12 - Particella 116 - Subalterno 6 >
VIA TRIPOLI n. 10 Piano S1 - T - 1

PIANO S1

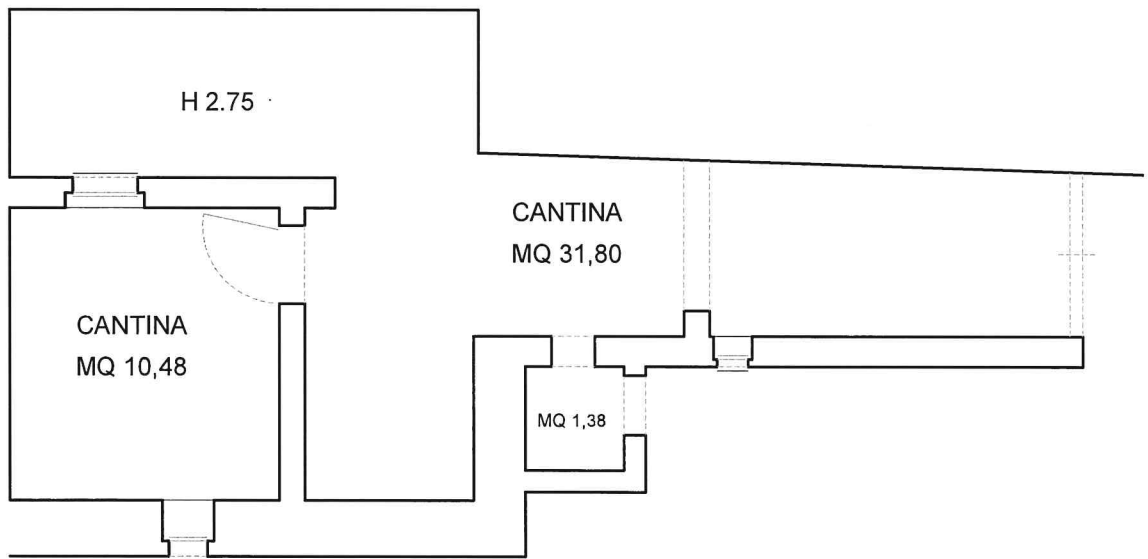

PIANO TERRA

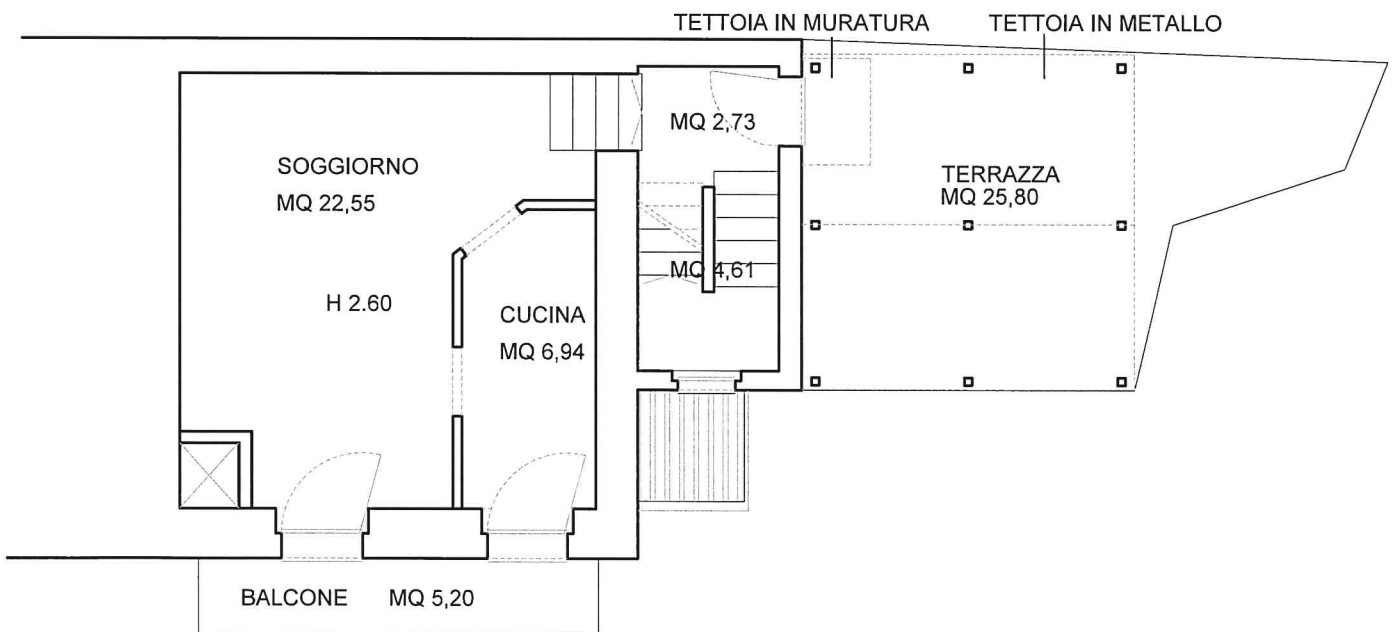

PIANO PRIMO

