

**Agenzia del Territorio
CATASTO FABBRICATI
Ufficio Provinciale di
Rieti**

Dichiarazione protocollo n. RI0091373 del 10/07/2008

Planimetria di u.i.u. in Comune di Cantalice

Via Silvio Pellico

civ. 18

Identificativi Catastali:

Sezione:
Foglio: 16
Particella: 841
Subalterno: 1

Compilata da:
Patacchiola Costantino
Iscritto all'albo:
Geometri

Prov. Rieti

N. 759

Scheda n. 1

Scala 1:200

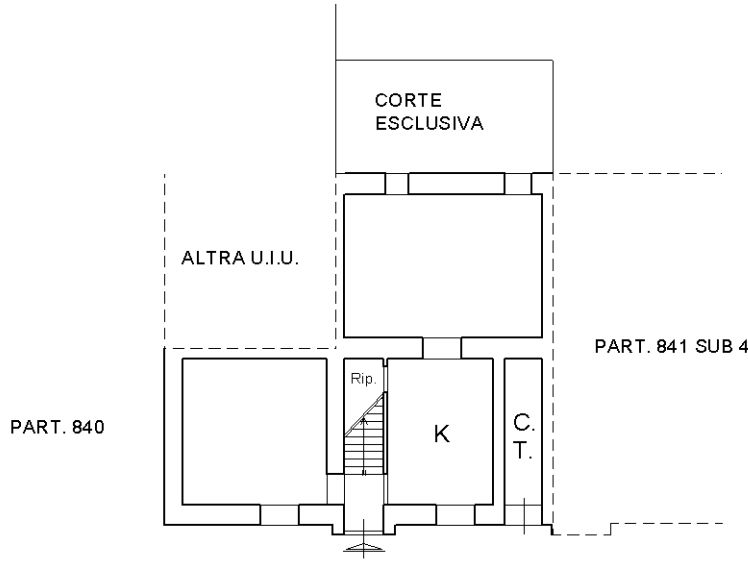

**PIANTA PIANO TERRA
H=2.40 ml**

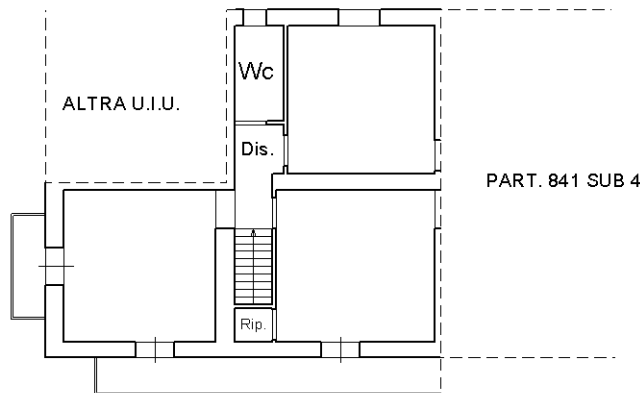

**PIANTA PIANO PRIMO
H=2.70 ml**

Ultima planimetria in atti