

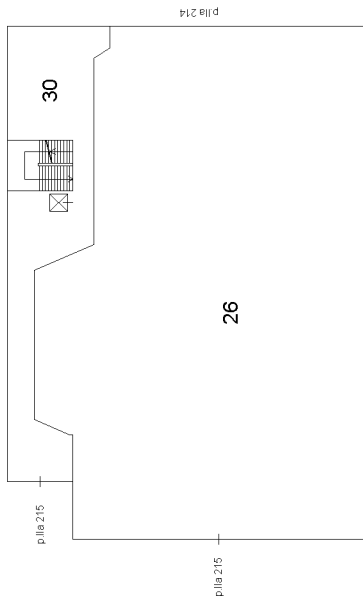

Agenzia delle Entrate  
CATASTO FABBRICATI  
Ufficio provinciale di Rieti

<b>ELABORATO PLANIMETRICO</b>	Compilato da:	Iscritto all'albo: Geometri	Prov. Rieti	N.
Comune di Montopoli Di Sabina	Sezione:	Foglio: 6	Particella: 138	del
Dimostrazione grafica dei subalterni	Tipo Mappale n.	del	Prorogabile n. 09/01/2015	Scala 1 : 500



PIANO TERRA

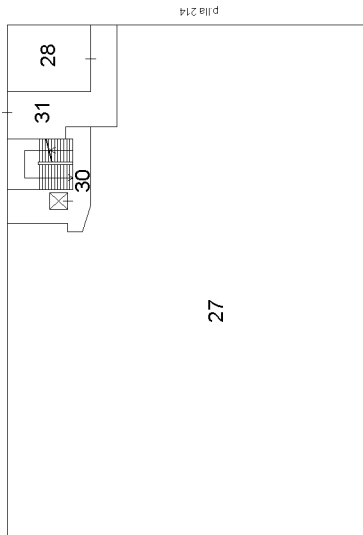

PIANO S.1

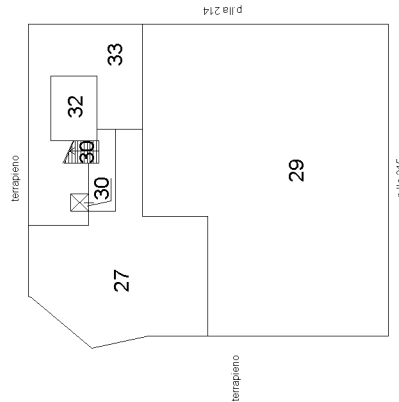

PIANO S.2



Direzione Provinciale di Rieti  
Ufficio Provinciale - Territorio  
Servizi Catastali

Comune di: MONTOPOLI DI SABINA

Elenco Subalterni

ACCERTAMENTO DELLA PROPRIETA IMMOBILIARE URBANA

ELENCO DEI SUBALTERNI ASSEGNATI

Comune		Sezione	Foglio	Particella		Tipo mappale	del:
MONTOPOLI DI SABINA			6	138			
Sub	UBICAZIONE via/piazza	n°civ	Piani	Scala	Int.	DESCRIZIONE	
1						SOPPRESSO	
2						SOPPRESSO	
3						SOPPRESSO	
4						SOPPRESSO	
5						SOPPRESSO	
6						SOPPRESSO	
7						SOPPRESSO	
8						SOPPRESSO	
9	via ferruti	55	1			NEGOZIO	
10	via ferruti	55	2			NEGOZIO	
11	via ferruti	55	3			LASTRICO SOLARE DI MQ. 1600	
12						SOPPRESSO	
13						SOPPRESSO	
14	via ferruti		S1			NEGOZIO	
15	via ferruti		T			NEGOZIO	
16	via ferruti		T			NEGOZIO	
17	via ferruti	SNC	S1			NEGOZIO	
18	via ferruti		T			NEGOZIO	
19	via ferruti		T			NEGOZIO	
20	via ferruti		T			NEGOZIO	
21	via ferruti	SNC	T			NEGOZIO	
22	via ferruti		1-2			NEGOZIO	
23	via ferruti		1-2			NEGOZIO	
24	via ferruti		1-2			NEGOZIO	
25	via ferruti		1-2			NEGOZIO	
26	via ferruti	SNC	T			UNITA' IN CORSO DI DEFINIZIONE	
27	via ferruti	SNC	S1 S2			SUPERMERCATO	
28	via ferruti	SNC	S1			NEGOZIO	
29	via ferruti	SNC	S2			UNITA' IN CORSO DI DEFINIZIONE	
30	via ferruti	SNC	T-S1S2			B. C. N. C. (ASCENSORE, SCALA USCITA DI SICUREZZA) AI SUB. 9-10-11	
31	via ferruti	SNC	S1			B.C.N.C. (INGRESSO) AI SUB. 27 E 28	
32	via ferruti	SNC	S2			B. C. N. C. (LOCALE TECNICO) AI SUB. 9-10-11-26-27-28-29	
33	via ferruti	SNC	S2			B. C. N. C. (PASSAGGIO, SOTTOSCALA, LOCALE TECNICO) AI SUB. 9-10-11-26-27-28-29	

Unità immobiliari n. 33

Tributi erariali: 0,00

Visura telematica

**Agenzia delle Entrate**  
**CATASTO FABBRICATI**  
Ufficio provinciale di  
Rieti

Scala 1:200

n.1

Dichiarazione protocollo n. RI0153439 del 20/11/2014  
Planimetria di u.i.u. in Comune di Montopoli Di Sabina  
Via Ferruti civ. SNC

Identificativi Catastali:  
Sezione:  
Foglio: 6  
Particella: 138  
Subalterno: 27

Compilata da:  
Iscritto all'albo:  
Geometri  
Prov. Rieti N.

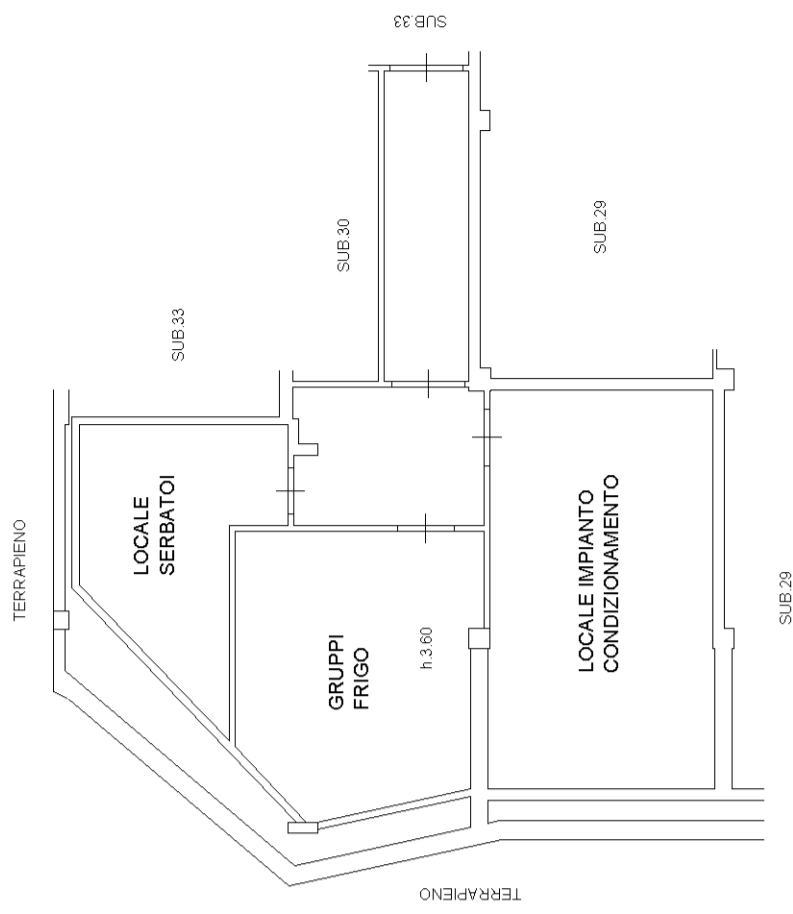

PIANO S.2

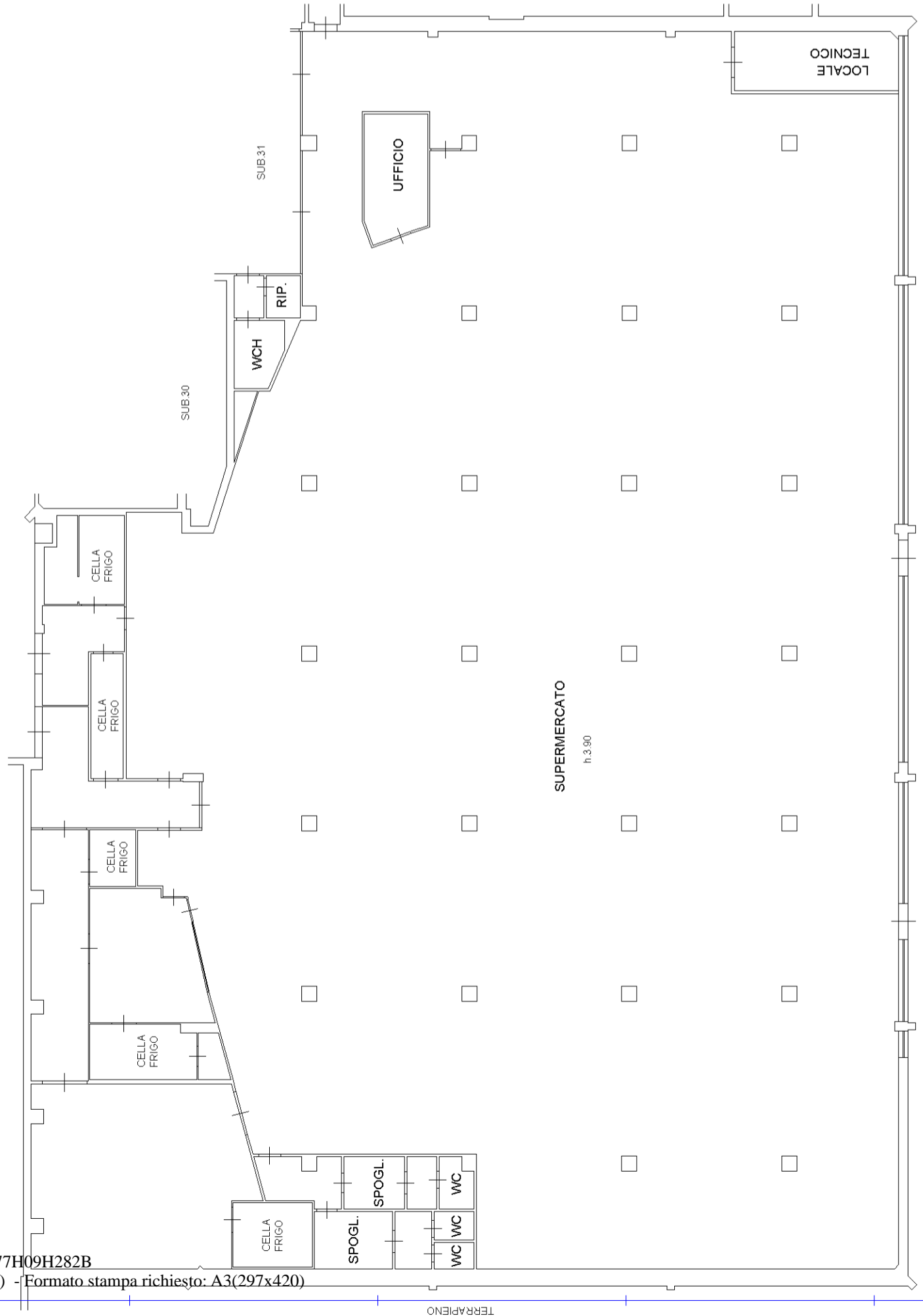
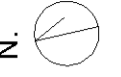

PIANO S.1

**Agenzia delle Entrate  
CATASTO FABBRICATI  
Ufficio Provinciale di  
Rieti**

Dichiarazione protocollo n. RI0153439 del 20/11/2014

Planimetria di u.i.u. in Comune di Montopoli Di Sabina

Via Ferruti

civ. SNC

Identificativi Catastali:

Sezione:

Foglio: 6

Particella: 138

Subalterno: 28

Compilata da: ..

Iscritto all'albo:  
Geometri

Prov. Rieti

N. .

Scheda n. 1

Scala 1:200

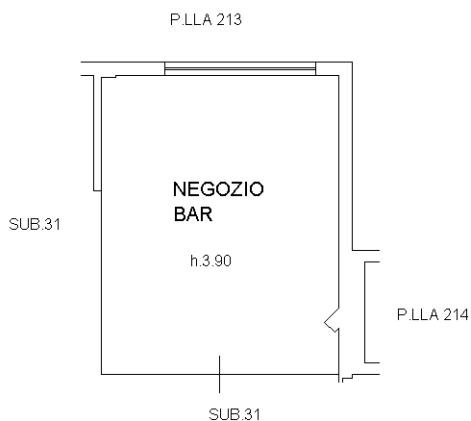

PIANO S.1

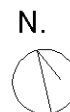

Catasto dei Fabbricati - Situazione al 03/08/2019 - Comune di MONTOPOLI DI SABINA (F687) - < Foglio: 6 - Particella: 138 - Subalterno: 28 >  
VIA FERRUTI SNC piano: S1;

Ultima planimetria in atti

Data: 03/08/2019 - n. T22208 - Richiedente: MRNFRC77H09H282B

Totale schede: 1 - Formato di acquisizione: A4(210x297) - Formato stampa richiesto: A4(210x297)

MOD. AN (CEU)  
LIRE  
605

MINISTERO DELLE FINANZE  
DIREZIONE GENERALE DEL CATASTO E DEI SIST. I.T.E.



**CATASTO EDILIZIO URBANO** (RDL 13-4-1939, n. 652)

Planimetria di u.i.u. in Comune di **MONTOPOLI S.** ..... via **SALITA TEOSSA ROM. MARITIMENSE** CIV. ... **535** .....

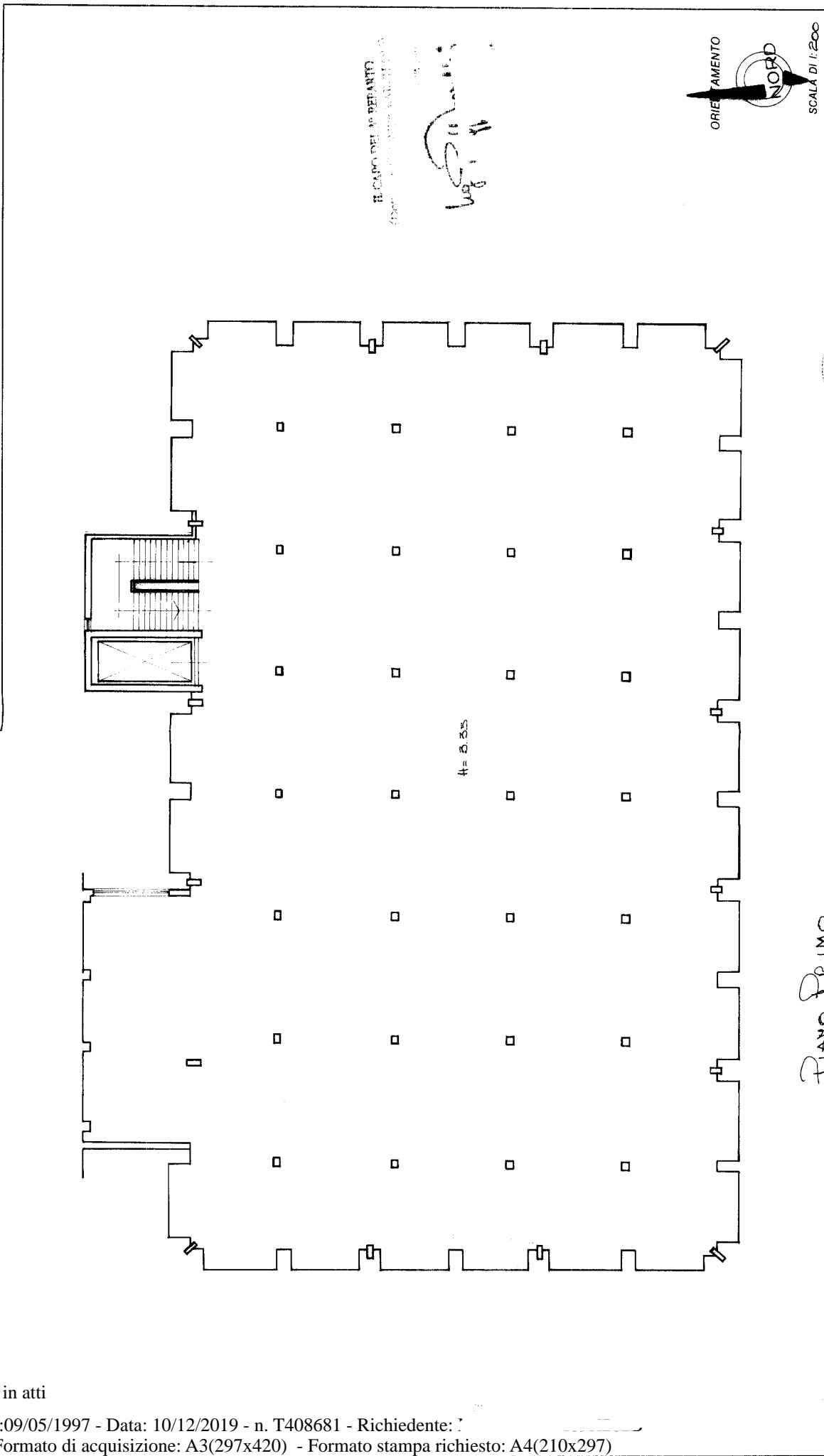

IL CAMPO DEL APPENDANTO  
L. 10/12/2019



RESERVATO ALL'UFFICIO  
005569  
09 MAR 1997

Compilata dal CECOM della provincia di SA  
 Dichiarazione di N.C.  Denuncia di variazione   
 Identificativi catastali 138 UBALDI  
 Foglio 624 Part. 38 Subalterno: 9 >

PIANO PRIMO



Catasto dei Fabbricati - Situazione al 10/12/2019 - Comune di **MONTOPOLI DI SABINA (F687)** - VIA FERRUTI n. 55 piano: 1;

Ultima planimetria in atti



MINISTERO DELLE FINANZE  
DIPARTIMENTO DEL TERRITORIO

**CATASTO EDILIZIO URBANO** (RDL 13-4-1939, n. 652)

Planimetria di u.i.u. in Comune di **MONTEPOLI S.** via **SALITA TERESA** **PON. MARITENSE** CIV. **55**

MODULO  
F. 19.1/100/04

MOD. AN (CEU)

LIBR.

800

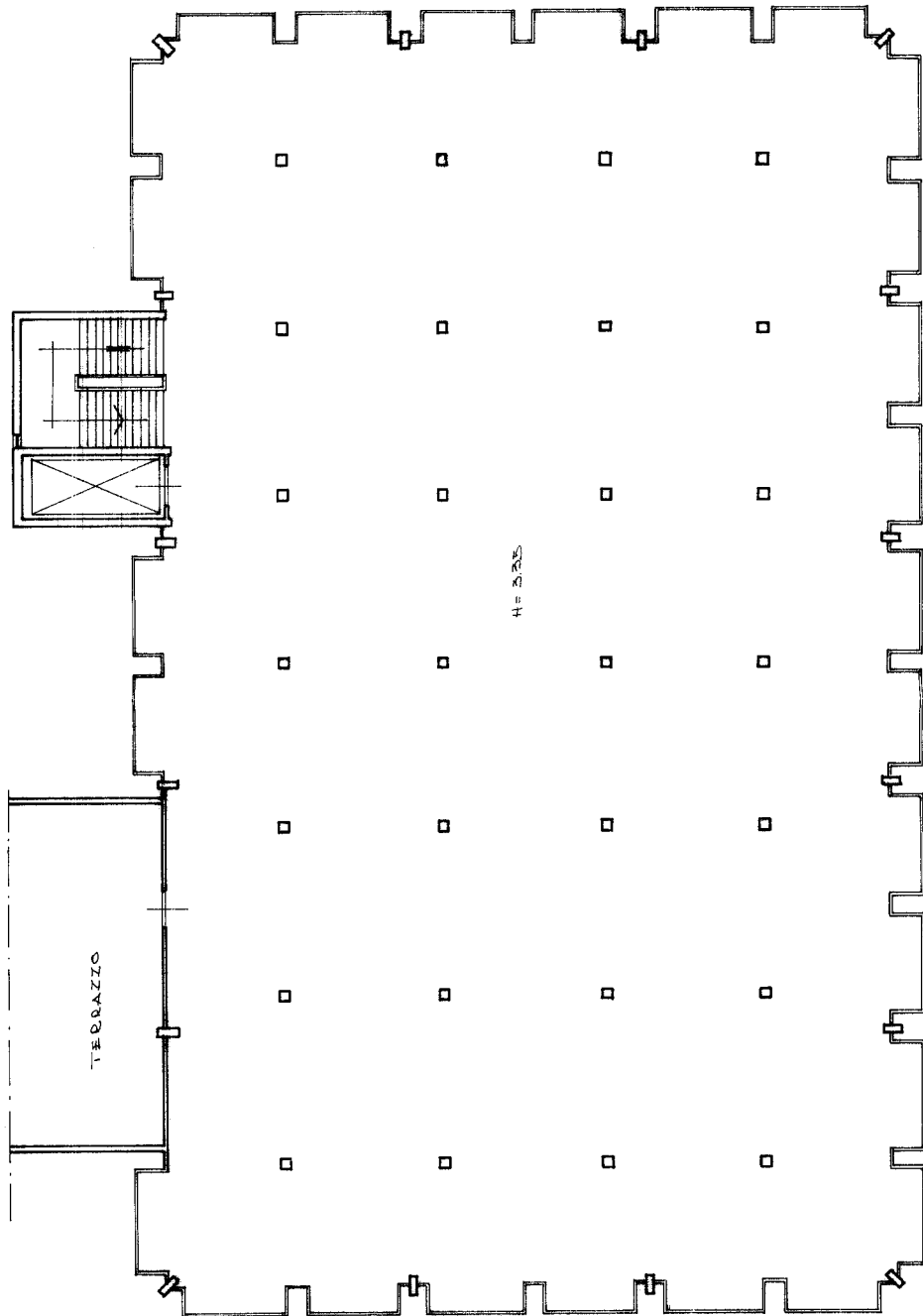

IL CAPO DEL REPARTO  
CIVILIA (CANTIERE MARITTIMO)

*Handwritten signature*



SCALA DI 1: 200

**PIANO SECONDO**



08297087

RISERVATO ALL'UFFICIO

000509

09 MAG 1997

Dichiarazione di N.C. <input type="checkbox"/> Denuncia di variazione <input checked="" type="checkbox"/> Identificativi catastali		Compilata dal <b>CEOM</b> (Cassa, cognome e nome) Iscritto all'albo de l. <b>100110</b> della provincia di <b>100110</b> <b>Foglia 46</b> sub <b>100110</b>	F. 19.1/100/04 Catasto Edilizio Urbano Subalterno: 10 >
--	--	--	---

Ultima planimetria in atti

Catasto dei Fabbricati - Situazione al 10/12/2019 - Comune di MONTEPOLI DI SABINA (F687) - VIA FERRUTI n. 55 piano: 2;

MOD. AN (CEU)  
LIRE  
900

MINISTERO DELLE FINANZE  
DIPARTIMENTO DEL TERRITORIO



**CATASTO EDILIZIO URBANO** (RDL 13-4-1939, n. 652)

Planimetria di u.i.u. in Comune di **MONTEPOLI** ... via **SALITA FEDERICA DON MURZENSE** CIV. ...

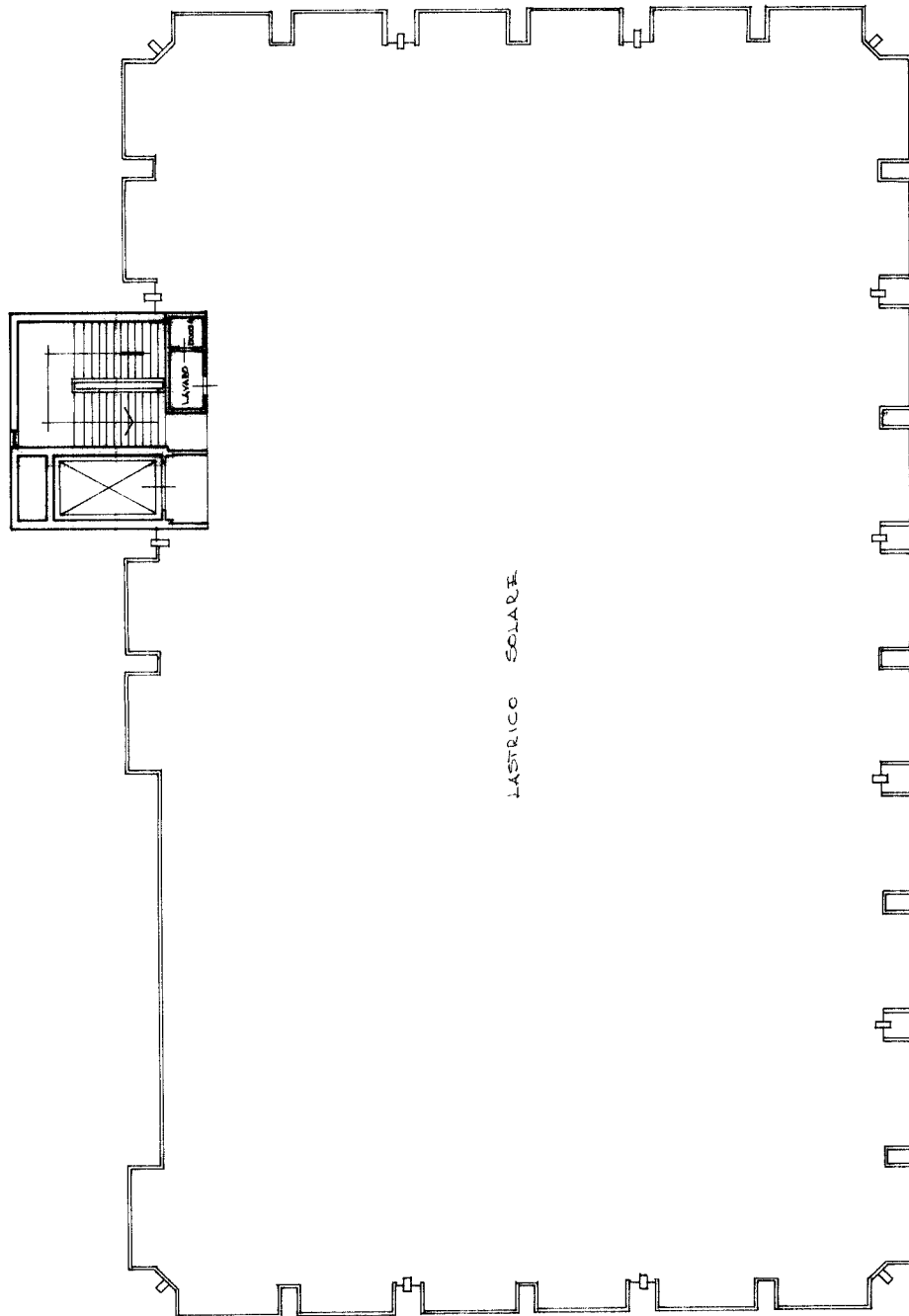

IL CAPO DEL REPARTO  
...  
L. G. 14  
ORIENTAMENTO  
NORD

SCALA DI 1:200



RISERVATO ALL'UFFICIO  
C. 00609

Compilate dal ...  
C. 00609  
della provincia di ...  
F. 158 sub ...  
Particelle ...

Dichiarazione di N.C.  
Denuncia di variazione  
Identificativi catastali

09 MAG 1997

Catasto dei Fabbricati - Situazione al 10/12/2019 - Comune di MONTEPOLI DI SABINA (F687) - < VIA FERRUCCI n. 55 piano 3, ...

Ultima planimetria in atti



<b>AGENZIA delle Entrate</b> <b>CATASTO FABBRICATI</b> Ufficio provinciale di Rieti	<b>ELABORATO PLANIMETRICO</b>	Compilato da: ..	Iscritto all'albo: Geometri	Prov. Rieti	N. ....	
	Comune di Montopoli Di Sabina		Foglio: 6	Particella: 214		
	Dimostrazione grafica dei subalberni		Sezione:	Pr. n. 19/11/2014	del	
			Tipo Mappale n.	del		Scala 1 : 500

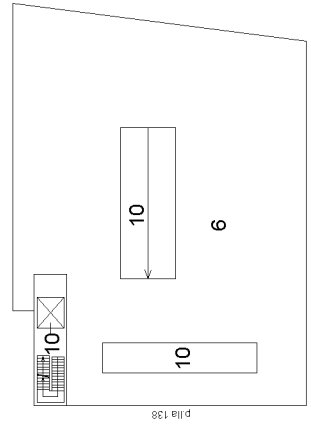

PIANO TERRA

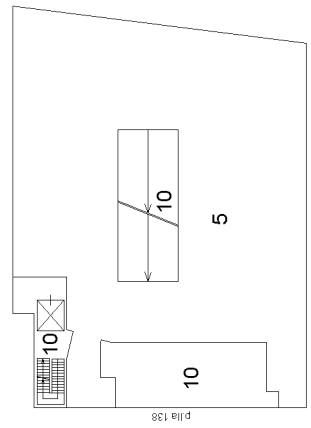

PIANO S.1

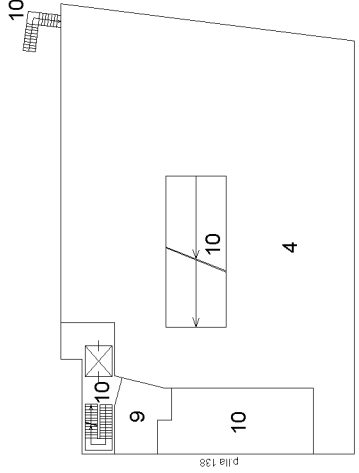

PIANO S.2

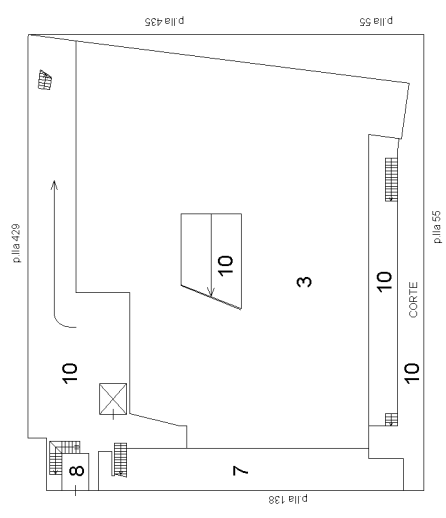

PIANO S.3



PIANO S.4



Direzione Provinciale di Rieti  
 Ufficio Provinciale - Territorio  
 Servizi Catastali

Comune di: **MONTOPOLI DI SABINA**

Elenco Subalterni

**ACCERTAMENTO DELLA PROPRIETA IMMOBILIARE URBANA**

**ELENCO DEI SUBALTERNI ASSEGNATI**

Comune		Sezione	Foglio	Particella		Tipo mappale	del:
MONTOPOLI DI SABINA			6	214			
Sub	UBICAZIONE via/piazza	n°civ	Piani	Scala	Int.	DESCRIZIONE	
1						SOPPRESSO	
2	via ferruti	SNC	S4			UNITA' IN CORSO DI COSTRUZIONE	
3	via ferruti	SNC	S3			PARCHEGGIO COPERTO	
4	via ferruti	SNC	S2			PARCHEGGIO COPERTO	
5	via ferruti	SNC	S1			PARCHEGGIO COPERTO	
6	via ferruti	SNC	T			PARCHEGGIO SCOPERTO	
7	via ferruti	SNC	T			UNITA' IN CORSO DI COSTRUZIONE	
8	via ferruti	SNC	S3			B. C. N. C. (LOCALE TECNICO) AI SUB. 2-3-4-5-6-7 E A P. LLA 138 SUB. 9-10-11-26-27-28-29	
9	via ferruti	SNC	S2			B. C. N. C. (INGRESSO) AI SUB. 2-3-4-5-6-7 E A P. LLA 138 SUB. 27 E 28	
10	via ferruti	SNC	T-S1S2 S3			B. C. N. C. (RAMPE, SCALE, ASCENSORE, LOCALI TECNICI, PASSAGGI, AREA ESTERNA) AI SUB. 2-3-4-5-6-7 E A P. LLA 138 SUB. 9-10-11-26-27-28-29	

Unità immobiliari n. 10

Tributi erariali: 0,00

Visura telematica