

**LOTTO 002**

Appartamento di piano terra con accessori seminterrati e corte esterna di pertinenza di un edificio pluripiano di più ampia consistenza sito in Montopoli di Sabina con ingresso da Via Paradiso n. 73 completato da un terreno agricolo piantumato con essenze di ulivo.

**15. ESTRATTO DI MAPPA CATASTALE**

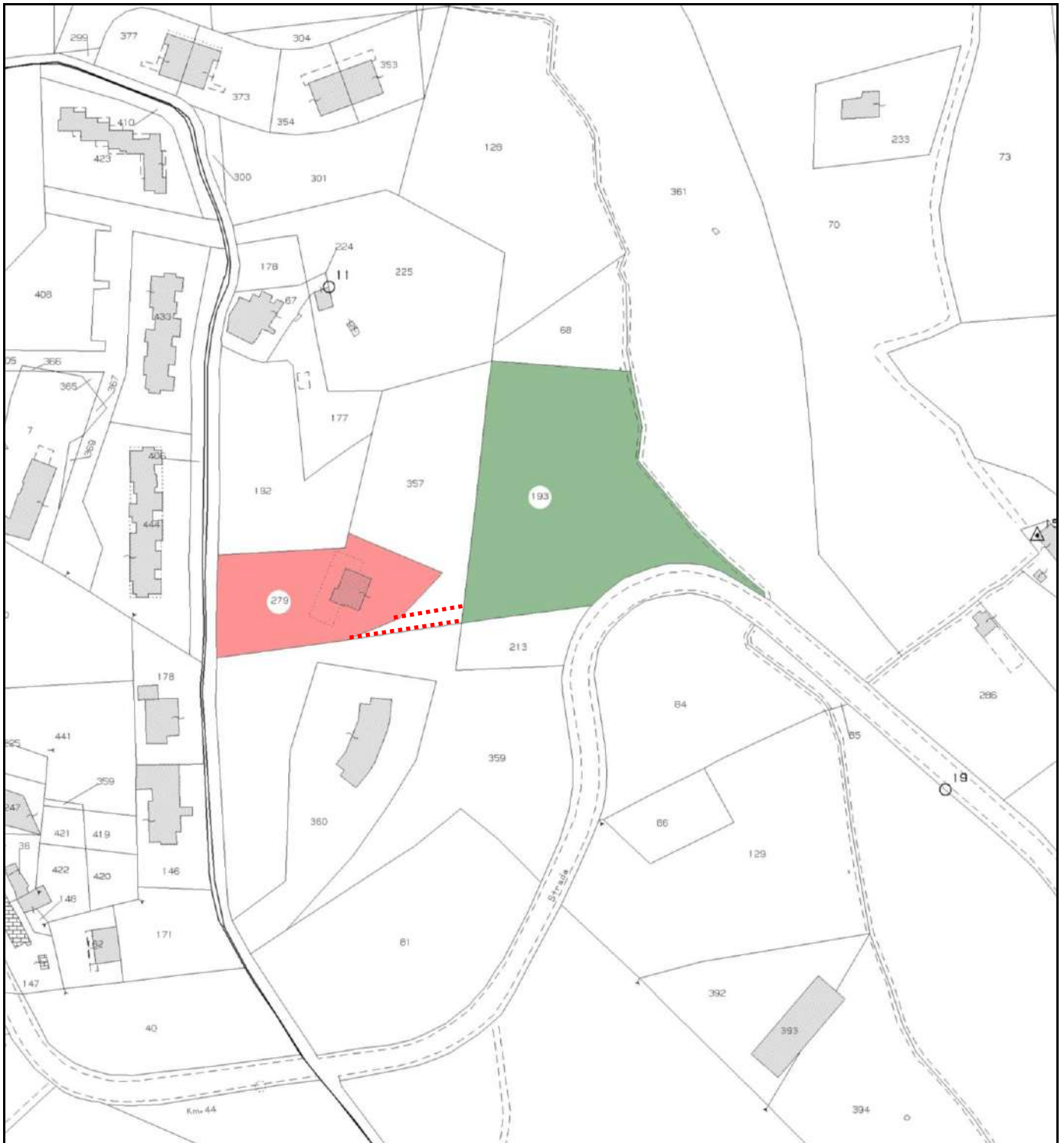

**COMUNE DI MONTOPOLI DI SABINA**

C.T. Foglio n° 4

Scala 1:2000



Particella in cui sono inseriti i beni in stima



Terreno oggetto di stima, con servitù di passaggio da istituire sulla p.lla 357 del precedente Lotto 1



Servitù di passaggio da istituire sulla p.lla 357 a favore della p.lla 193

**16.ELABORATO PLANIMETRICO CON INDIVIDUAZIONE LOTTO 002**

Data: 16/07/2015 - n. T138655 - Richiedente: Telematico

ELABORATO PLANIMETRICO	
Compilato da:	Canzonetti Massimo
Iscritto all'albo:	Ingegneri
Prov. Rieti	N. 183

Agenzia del Territorio  
**CATASTO FABBRICATI**  
 Ufficio Provinciale di  
 Rieti

Comune di Montopoli Di Sabina	Protocollo n. R10048396 del 06/06/2006
Sezione: Foglio: 4 Particella: 279	Tipo Mappale n. 59020 del 17/06/2004
Dimostrazione grafica dei subalterni	Scala 1 : 500

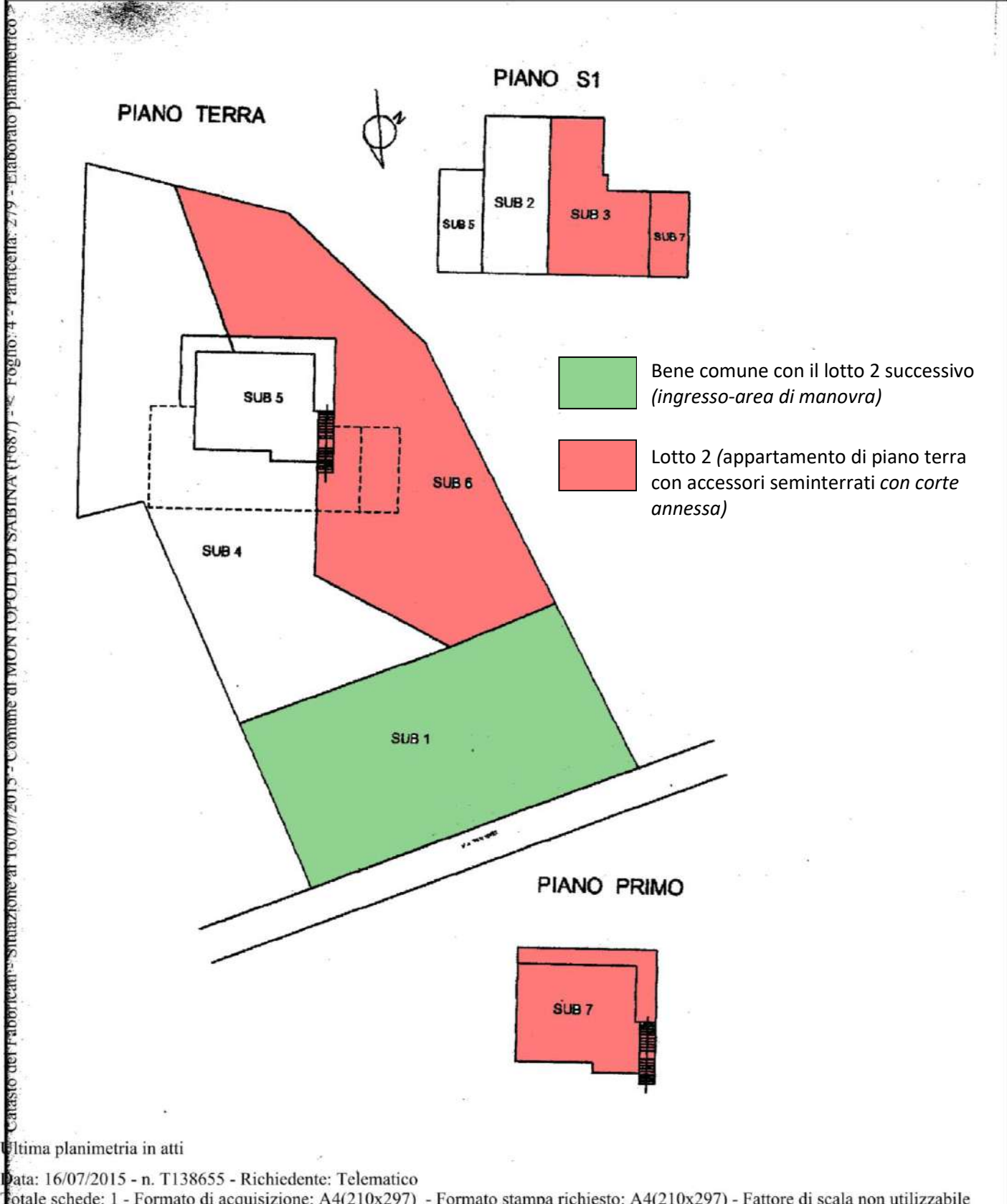

Ultima planimetria in atti

Data: 16/07/2015 - n. T138655 - Richiedente: Telematico

Totale schede: 1 - Formato di acquisizione: A4(210x297) - Formato stampa richiesto: A4(210x297) - Fattore di scala non utilizzabile



Data: 16/07/2015 - Ora: 12.57.07 - Pag: 1  
 Visura n. : T138851 Fine

Ufficio Provinciale di Rieti - Territorio

Servizi Catastali

Comune di: MONTOPOLI DI SABINA

Elenco Subalterni

ACCERTAMENTO DELLA PROPRIETA IMMOBILIARE URBANA

ELENCO DEI SUBALTERNI ASSEGNATI

Comune	Sezione		Foglio	Particella		Tipo mappale	del:
MONTOPOLI DI SABINA			4	92		1901	
Sub	UBICAZIONE via/piazza	n°civ	Piani	Scala	Int.	DESCRIZIONE	
1	VIA FERRUTI	SNC	S1			BENE COMUNE NON CENSIBILE AI SUB 2-3-4	
2	VIA FERRUTI	SNC	S1-T			ABITAZIONE DI TIPO CIVILE	
3	VIA FERRUTI	SNC	S1			LABORATORIO LAV.NE FORMAGGI	
4	VIA FERRUTI	SNC	S1			MAGAZZINO	

Unità immobiliari n. 4

Tributi erariali: 0,00

Visura telematica

### 17. PLANIMETRIE DI CENSIMENTO CATASTALE

Data: 11/08/2015 - n. RI0064112 - Richiedente LANGONE ALDO

**Agenzia del Territorio  
CATASTO FABBRICATI  
Ufficio Provinciale di  
Rieti**

Dichiarazione protocollo n. RI0048396 del 06/06/2006	
Planimetria di u.i.u. in Comune di Montopoli Di Sabina	
Via Paradiso	civ. SNC
Identificativi Catastali:	Compilata da: Canzonetti Massimo
Sezione:	Isritto all'albo: Ingegneri
Foglio: 4	Prov. Rieti
Particella: 279	N. 183
Subalterno: 3	

Scheda n. 1      Scala 1:200

**Fig. 4 p.IIa 279 sub.3**  
Disegno fuori Scala

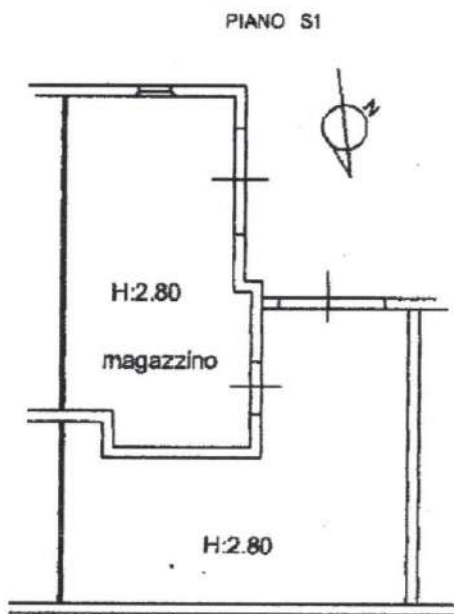

Catasto dei Fabbricati - Situazione al 11/08/2015 - Comune di MONTOPOLI DI SABINA (F687) - < Foglio: 4 Particella: 279 - Subalterno 3 >  
VIA PARADISO SNC piano: S1;

Ultima Planimetria in atti  
Data: 11/08/2015 - n. RI0064112 - Richiedente LANGONE ALDO  
Tot.schede: 1 - Formato di acq.: A4(210x297) - Fatt. di scala: 1:1

Data: 11/08/2015 - n. RI0064114 - Richiedente LANGONE ALDO

**Agenzia del Territorio  
CATASTO FABBRICATI  
Ufficio Provinciale di  
Rieti**

Dichiarazione protocollo n. RI0048396 del 06/06/2006	
Planimetria di u.i.u. in Comune di Montopoli Di Sabina	
Via Paradiso	civ. SNC
Identificativi Catastali:	Compilata da: Canzonetti Massimo
Sezione:	Iscritto all'albo: Ingegneri
Foglio: 4	Prov. Rieti
Particella: 279	N. 183
Subalterno: 7	

Scheda n. 1      Scala 1:200

Catasto dei Fabbricati - Situazione al 11/08/2015 - Comune di MONTOPOLI DI SABINA(F687) - < Foglio: 4 Particella: 279 - Subalterno 7 >  
VIA PARADISO SNC piano: 1-S1.



**Fig. 4 p.IIa 279 sub.7**  
Disegno fuori Scala

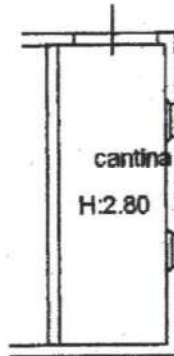

PIANO PRIMO

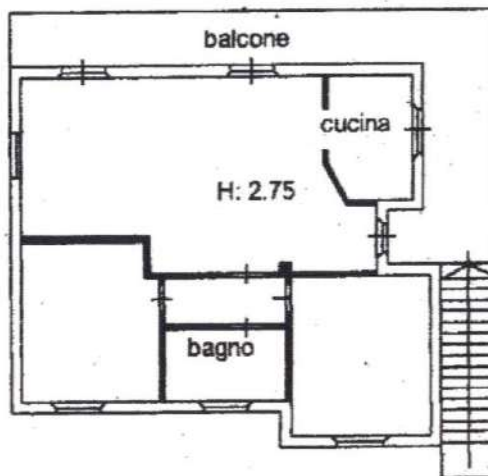

Ultima Planimetria in atti

Data: 11/08/2015 - n. RI0064114 - Richiedente LANGONE ALDO

Tot.schede: 1 - Formato di acq.: A4(210x297) - Fatt. di scala: 1:1

18. PLANIMETRIE IMMOBILE (RILIEVO STATO ATTUALE)

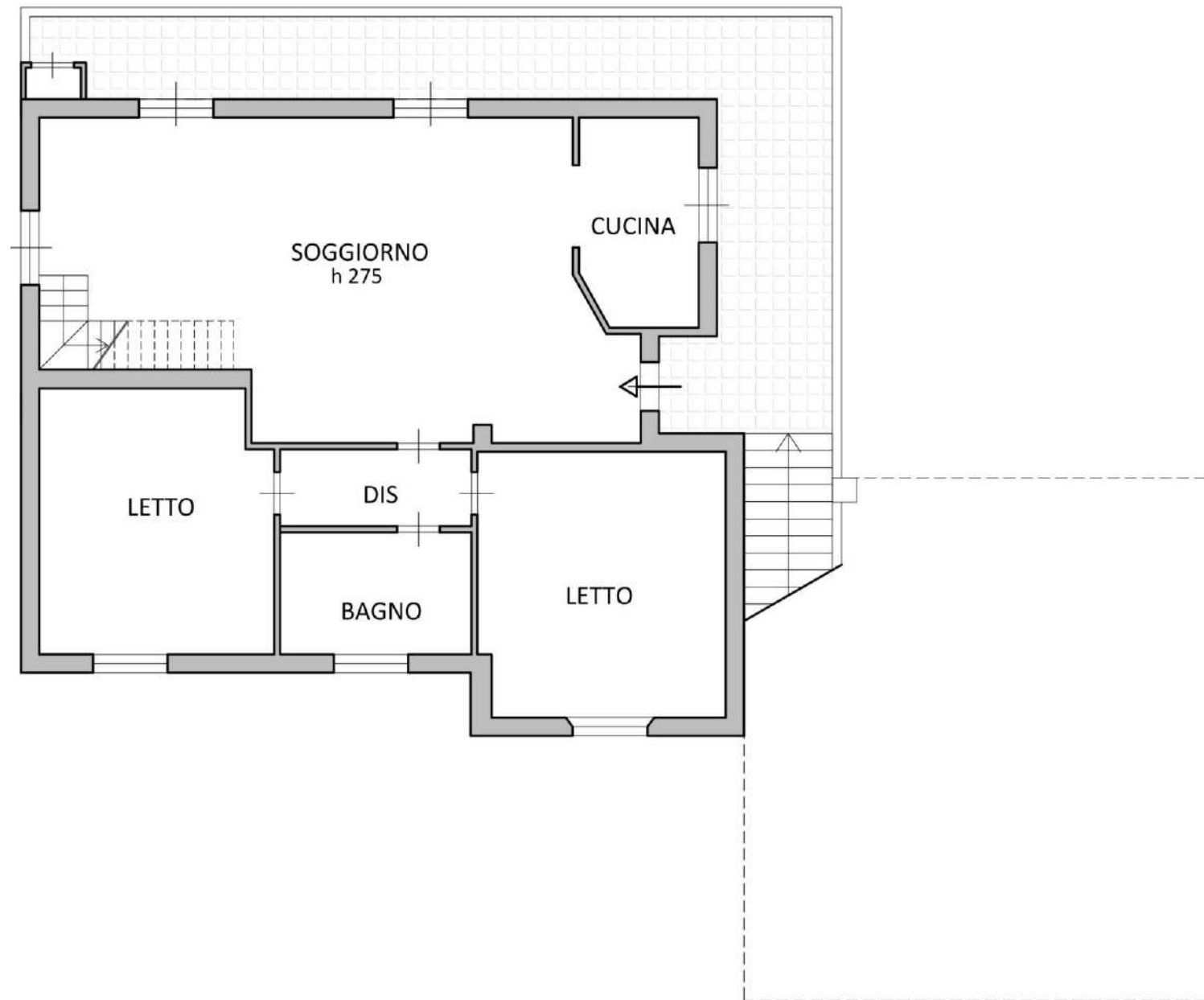

**PIANO PRIMO**

*Scala 1:100*

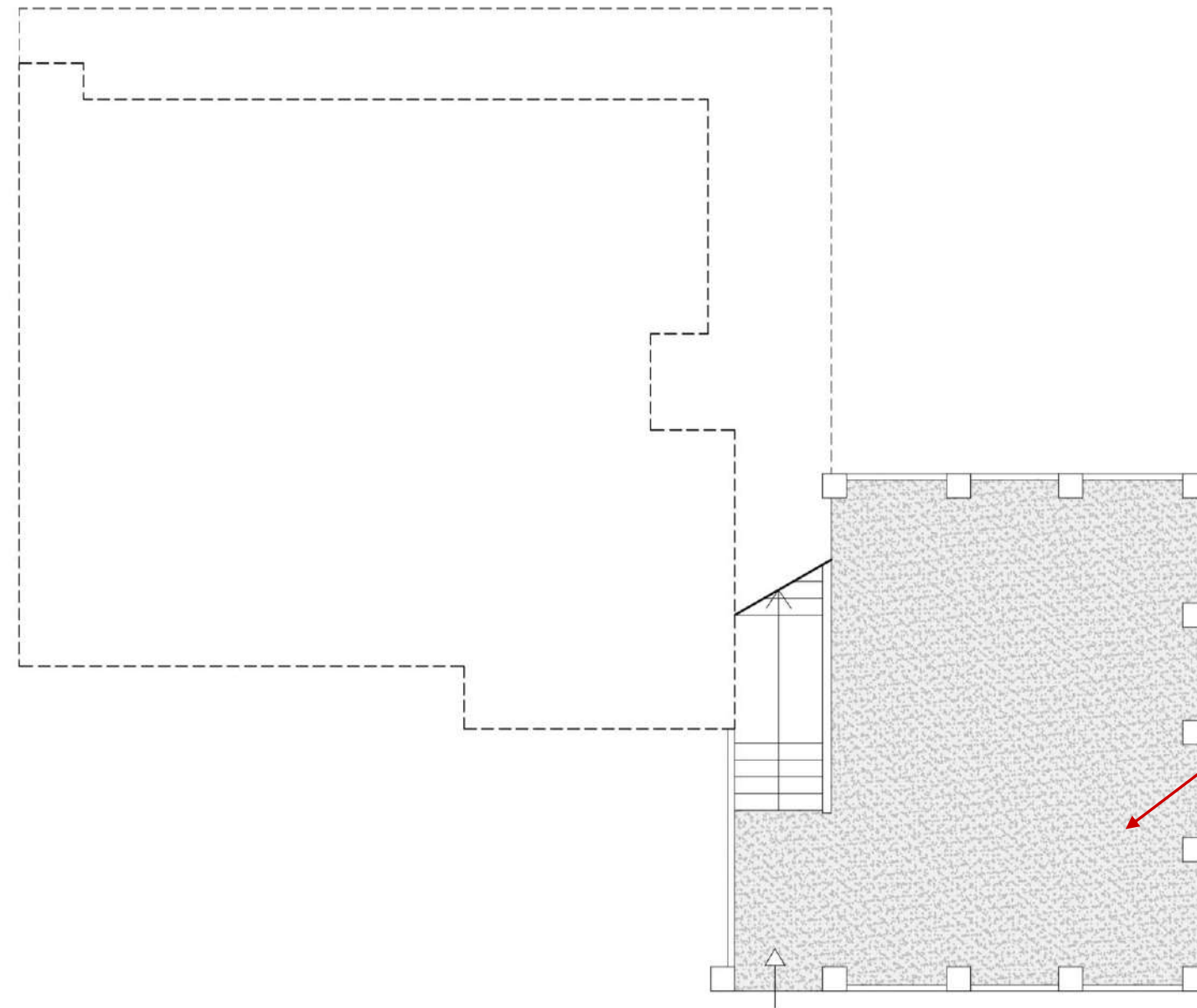

Terrazzo ad uso esclusivo al piano terra di copertura del piano seminterrato ed accesso all'appartamento



**PIANO TERRA**  
*Scala 1:100*



Parete ad oggi non esistente da realizzare al fine di dividere i due lotti.

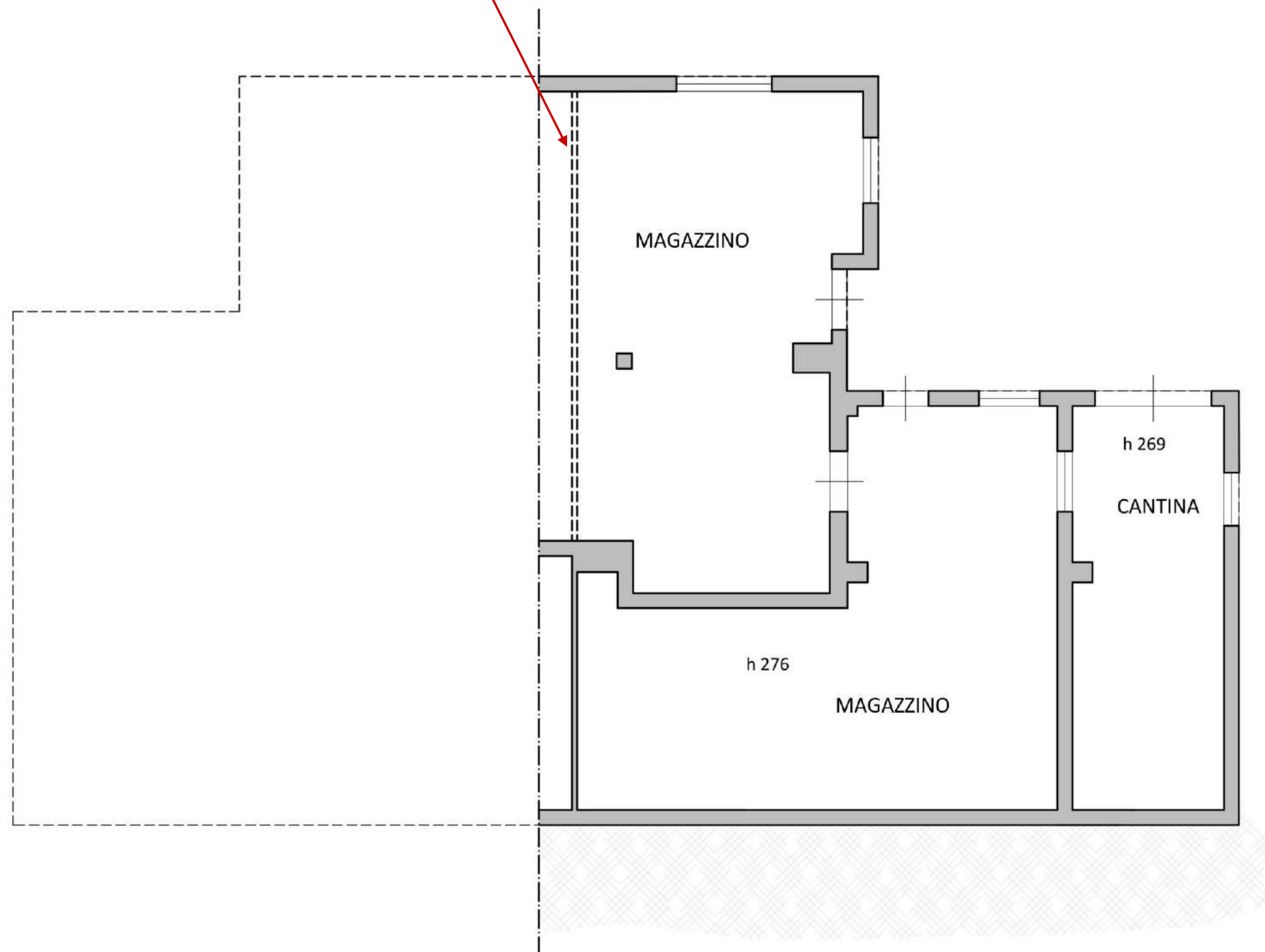

**PIANO SEMINTERRATO**

Scala 1:100



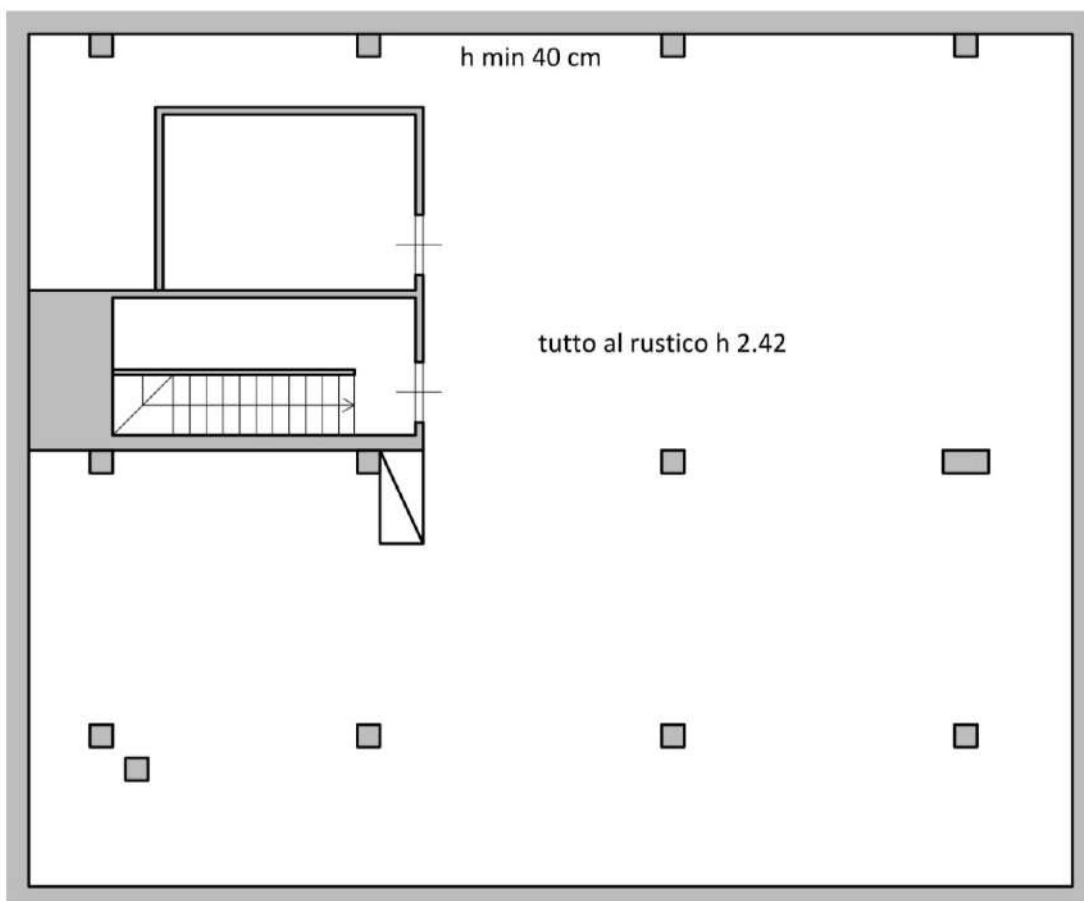

**PIANO SOTTOTETTO (al rustico)**

*Scala 1:100*

