

MODULARIO
F. rig. rend. 467



MINISTERO DELLE FINANZE
DIPARTIMENTO DEL TERRITORIO
CATASTO EDILIZIO URBANO (RDL 13-4-1939, n. 652)

MOD. **BN** (CEU)

LIRE
500

Planimetria di u.i.u. in Comune di **S. OMOBONO I.** via **CAQUADRE** civ. **39**

PER AMPLIAMENTO E DIVISIONE DEL FG. 8 MAP. 13
ASSUME NUOVO IDENTIFICATIVO FG. 8 MAP. 13 SUB. C

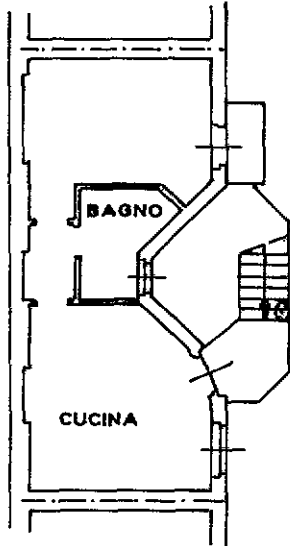

PIANO SECONDO H. 3.05

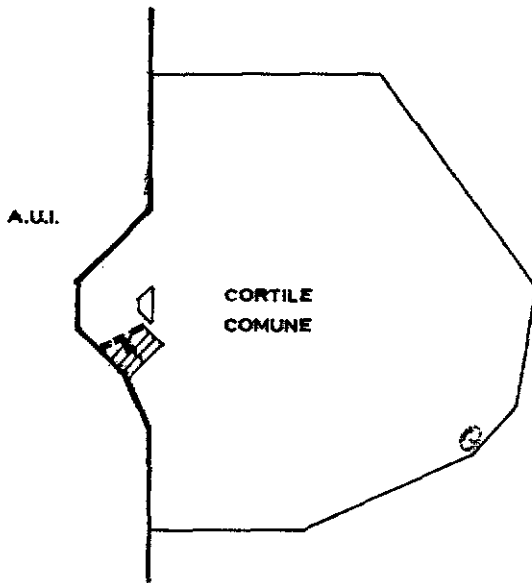

PIANO TERRA

ORIENTAMENTO

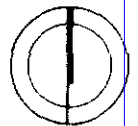

SCALA DI 1:200

Dichiarazione di N.C.
Denuncia di variazione

Compilata dal **GEOM. FROSIO**
(Titolo, cognome e nome)
GIANDOMENICO

RISERVATO ALL'UFFICIO

Ultima planimetria in atti
Identificativi catastali

Iscritto all'albo de **GEOMETRI**

Data presentazione: 21/10/1995 - Data: 12/11/2022 - n. T82711 - Richiedente: LCTRSE72L04G856A
Totale schede: 13 - Formato di acquisizione: A4(210x297) - Formato stampa richiesto: A4(210x297)
data **12.9.95** Firma

della provincia di **BERGAMO**
data **12.9.95** Firma

Catasto dei fabbricati - Situazione al 12/11/2022 - Comune di SANTOMOBONO TERME(M333A) - < Foglio 8 - Particella 13 - Subalterno 3 >
mapa 01
VIA CAQUADRE n. 39 Piano 2