

Agenzia delle Entrate
CATASTO FABBRICATI
Ufficio Provinciale di
Bergamo

Dichiarazione protocollo n. _____ del _____

Comune di Dalmine

Via Provinciale

civ. 14

Identificativi Catastali:

Sezione: SA

Foglio: 3

Particella: 376

Subalterno: 39

Compilata da:

Testa Eugenio

Iscritto all'albo:

Geometri

Prov. Bergamo

N. 2860

Planimetria

Scheda n. 1

Scala 1:200

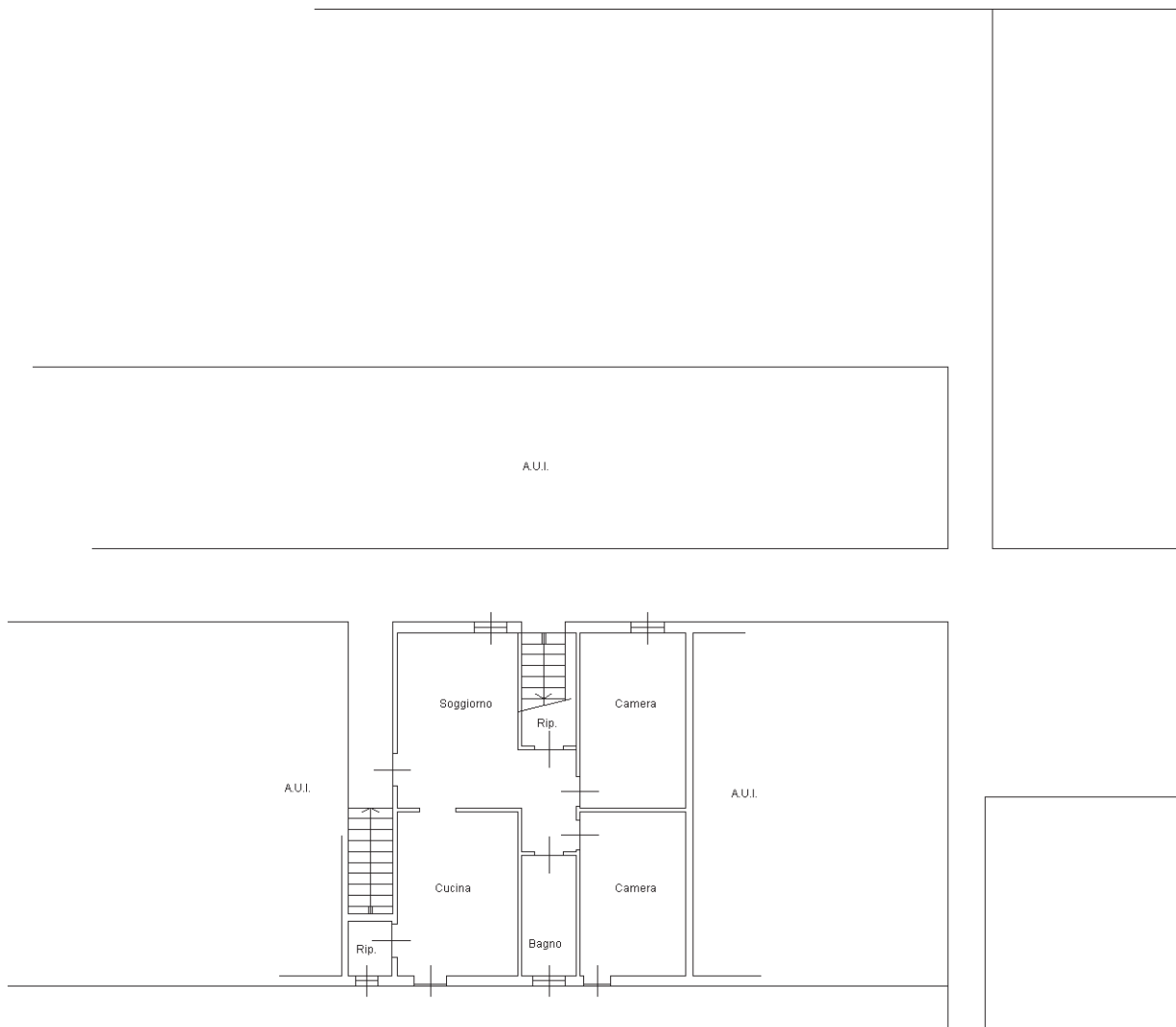

PIANO PRIMO
H= 2.70 m.

