

Comune: (BG) CASTIGLIONE D. PRESOLANA Scala originale: 1:1000 31-Ott-2022 14:58:31
 Foglio: 925 All: C Dimensione cornice: 267.000 x 189.000 metri Protocollo pratica T129772/2022

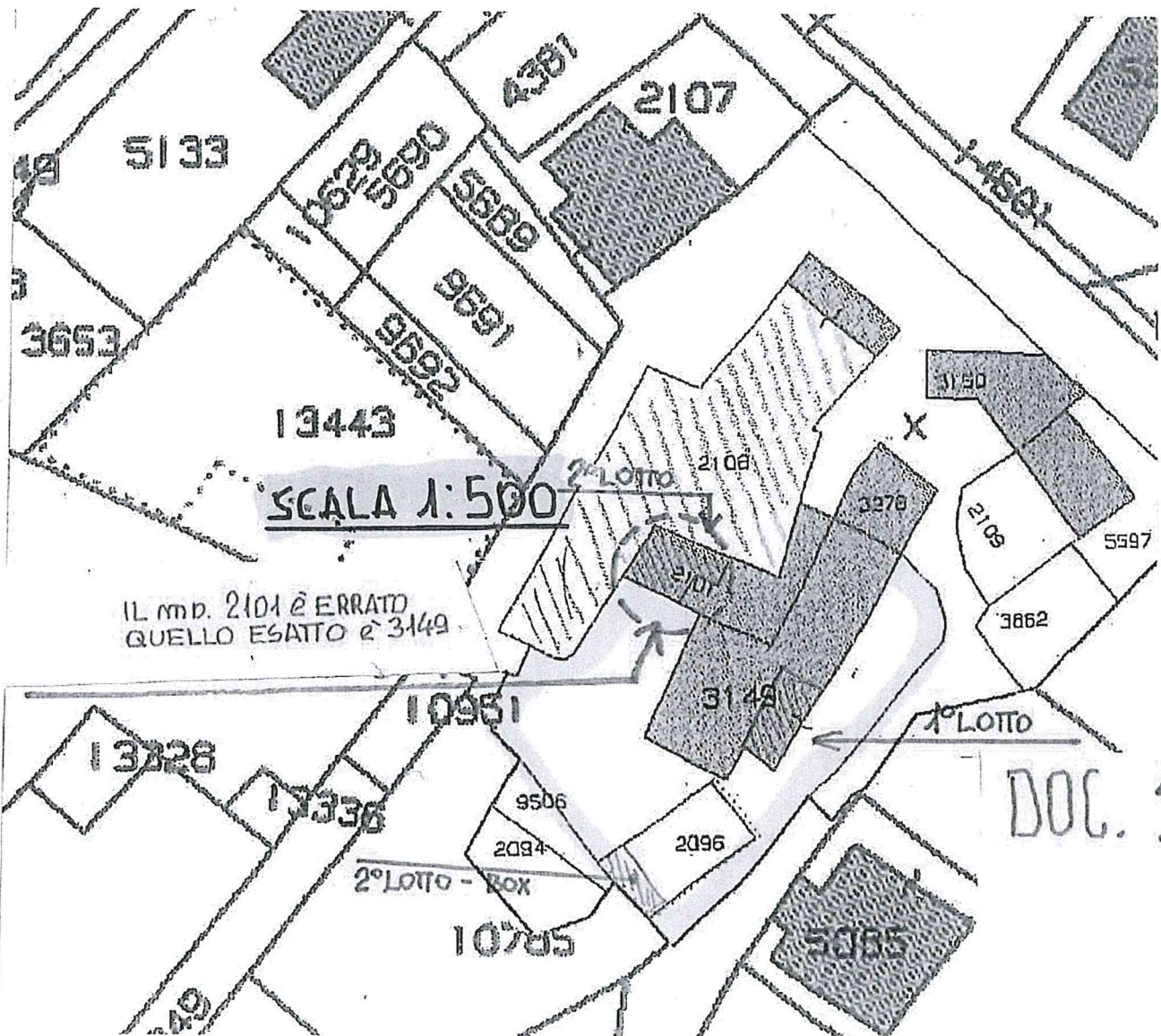

DOC. 1

MODULARIO
F. rlg. rond. 497

MINISTERO DELLE FINANZE
DIREZIONE GENERALE DEL CATASTO E DEI SS.TT.EE.
CATASTO EDILIZIO URBANO (RDL 13-4-1939, n. 852)

Planimetria di u.i.u. in Comune di CASTIGLIONE DELLA PESOLANA via LOCATELLI civ. 11/b

Costituzione della Planimetria Prot. 3596 del 24/9/1982
+ Prot. n. 7097 del 1/3/89

ESTRATTO DI MAPPA
SCALA 1:1000

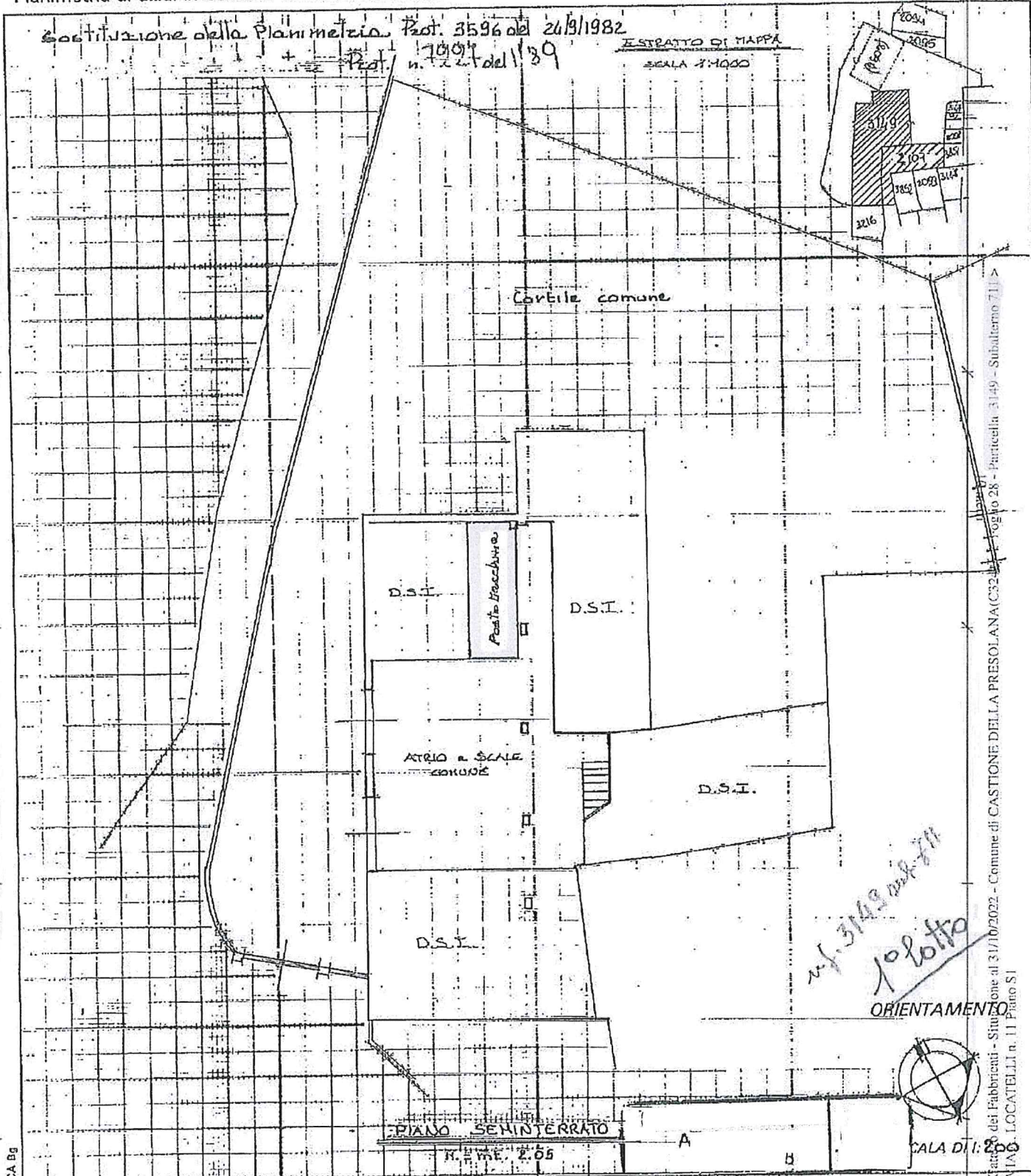

n. 3149 sub 711
10 lotto

ORIENTAMENTO



CALE DI: 200

Comune di CASTIGLIONE DELLA PESOLANA (CA32) - Subalterno 711 - Particella 3149 - Sublotto 28 - Piano S1

Ultima planimetria in atti	Compiuta dall' ARCHITETTO	RISERVATO ALL'UFFICIO
Dichiarazione di N.C.	(Titolo, cognome e nome)	12 MAG. 1989
Data pres. Denuncia di variazione	Iscritto all'albo degli ARCHITETTI	F227
Totale schede	della provincia di BERGAMO	
Identificativi catastali		

MODULARIO
F. rig. rend. 437

MINISTERO DELLE FINANZE
DIREZIONE GENERALE DEL CATASTO E DEI S.S.T.T.EE.
CATASTO EDILIZIO URBANO (RDL 13-4-1939, n. 652)

Planimetria di u.i.u. in Comune di ~~CASONE DELLA PRESOLANA~~ LOCALELLI via LOCALELLI civ. 31/a

UNITA' APPARENTE

Foglio 28
Mappa 2096
Sub. 101

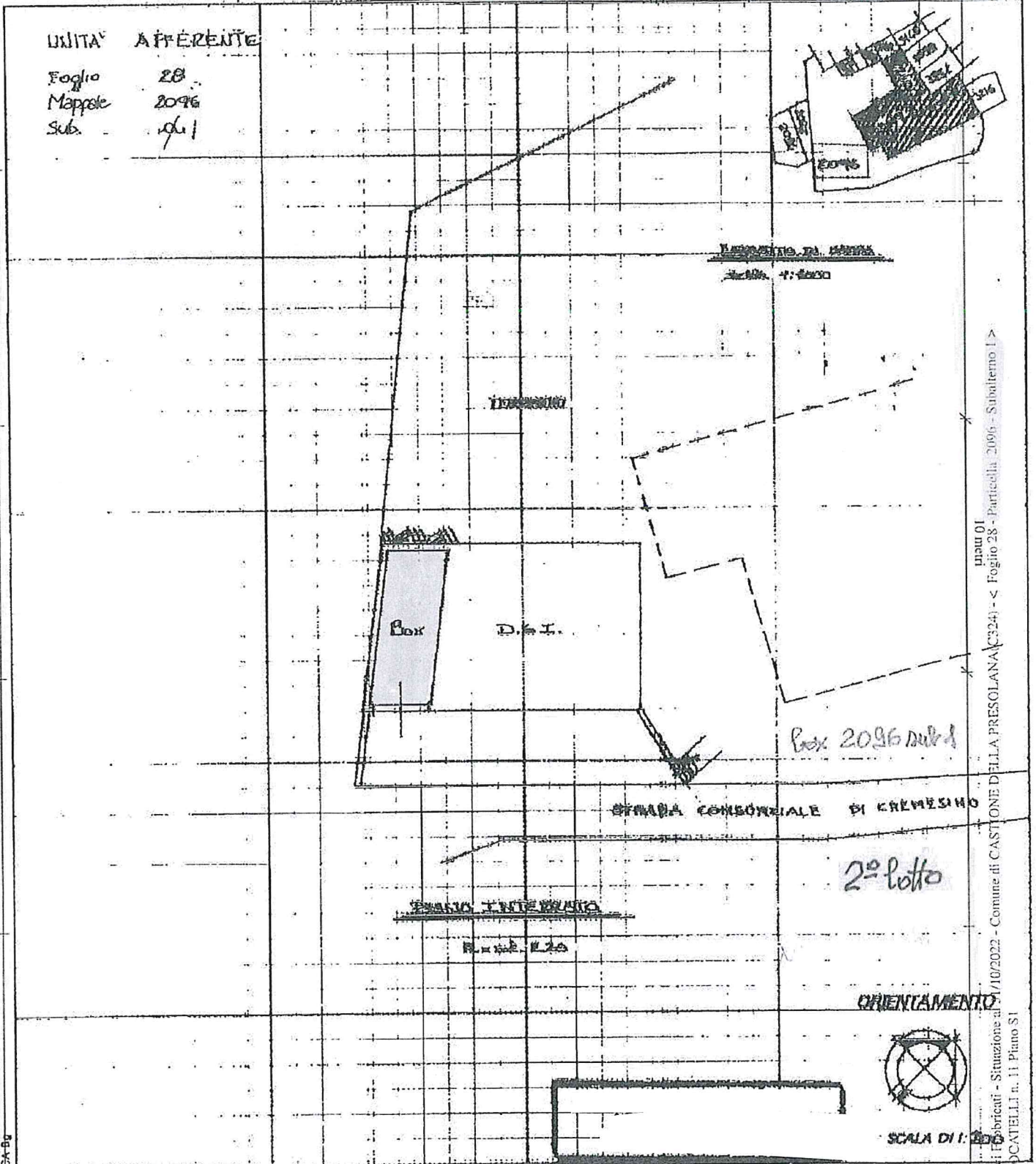
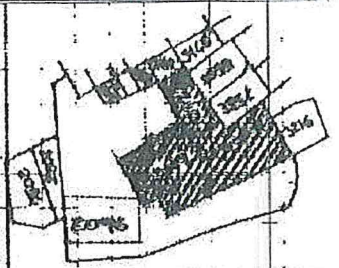

Dichiarazione di N.C.
Denuncia di variazione

Compilata dal ARCHITETTO
(Titolo, cognome e nome)

RISERVATO ALL'UFFICIO

12 MAG. 1989

22819

Ultima planimetria in atto
Identificativi catastali

Iscritto all'atto degli ARCHITETTI

Data presentazione: 12/05/1989 - Data: 31/10/2022 - n. T140124 - Richiedente: MNTSLD41M06A794S
Totale Richiedente: Foglio di acquisizione: A4(210x297) - Foglio di acquisizione: A4(210x297)
Data: 1 MAG. 1989

Catasto di P. I. C. C. - Situazione al 31/10/2022 - Comune di CASONE DELLA PRESOLANA (324) - < Foglio 28 - Particella 2096 - Subalterno 1 A
VIA A. LOCATELLI n. 11 - Piano S1

**Agenzia del Territorio
CATASTO FABBRICATI
Ufficio Provinciale di
Bergamo**

Dichiarazione protocollo n. BG0082759 del 13/04/2005

Planimetria di u.i.u. in Comune di Castione Della Presolana

Via Antonio Locatelli

civ. 11

Identificativi Catastali:

Sezione:

Foglio: 28

Particella: 3149

Subalterno: 722

Compilata da:

Iscritto all'albo:
Geometri

Prov. Bergamo

N.

Scheda n. 1

Scala 1:200

foto. Campi Agostina n. 23-6-1960

**PIANO TERZO
(Sottotetto)**

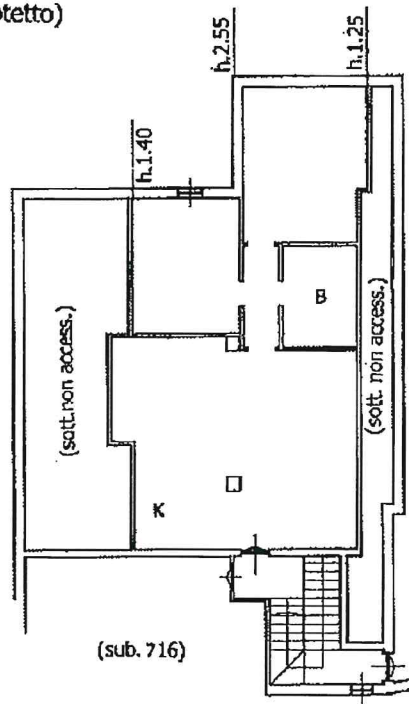

Ultima planimetria in atti

Data: 29/03/2023 - n. T97213 - Richiedente: MNTSLD41M06A794S

Totale schede: 1 - Formato di acquisizione: A4(210x297) - Formato stampa richiesto: A4(210x297)