

# TRIBUNALE di BERGAMO

---

UFFICIO ESECUZIONI IMMOBILIARI

N. Gen. Rep. 686/ 2022

Udienza: 30/06/2023

Giudice: DOTT. **MARIA MAGRI'**

## Esecuzione Immobiliare

**OMISSIS**

contro

**OMISSIS**

**ALLEGATI**

**LOTTO 1**

APRILE 2023

Esperto Stimatore: ARCH. **ELENA MITAKOPULOS**

---



Direzione Provinciale di Bergamo  
 Ufficio Provinciale - Territorio  
 Servizi Catastali

Data: 25/05/2023  
 Ora: 15:08:01  
 Numero Pratica: T282226/2023  
 Pag: 1 - Segue

Catasto fabbricati  
**Visura attuale per immobile**  
 Situazione degli atti informatizzati al 25/05/2023



Immobile di catasto fabbricati



Causali di aggiornamento ed annotazioni

Informazioni riportate negli atti del catasto al 25/05/2023

**Dati identificativi:** Comune di BRIGNANO GERA D'ADDA (B178) (BG)

Foglio 12 Particella 2380 Subalterno 5

**Classamento:**

Rendita: Euro 542,28

Categoria A/2<sup>a</sup>, Classe 1, Consistenza 7 vani

**Indirizzo:** PIAZZA G. MARCONI n. 8 Piano 1

**Dati di superficie:** Totale: 168 m<sup>2</sup> Totale escluse aree scoperte <sup>b)</sup>: 162 m<sup>2</sup>

**Ultimo atto di aggiornamento:** VARIAZIONE del 15/05/2023 Pratica n. BG0063647 in atti dal 15/05/2023 Protocollo NSD n. ENTRATE.AGEV-ST1.REGISTRO UFFICIALE.2098104.15/05/2023 DIVERSA DISTRIBUZIONE DEGLI SPAZI INTERNI-VARIAZIONE DI TOPONOMASTICA (n. 63647.1/2023)

**Annotazioni:** Classamento e rendita proposti (D.M. 701/94)

> **Dati identificativi**

Comune di BRIGNANO GERA D'ADDA (B178) (BG)

Impianto meccanografico del 30/06/1987

Foglio 12 Particella 2380 Subalterno 5

**Particelle corrispondenti al catasto terreni**

Comune di BRIGNANO GERA D'ADDA (B178 ) (BG)

Foglio 9 Particella 2380

> **Indirizzo**

PIAZZA G. MARCONI n. 8 Piano 1

VARIAZIONE del 15/05/2023 Pratica n. BG0063647 in atti dal 15/05/2023 Protocollo NSD n. ENTRATE.AGEV-ST1.REGISTRO UFFICIALE.2098104.15/05/2023 DIVERSA DISTRIBUZIONE DEGLI SPAZI INTERNI-VARIAZIONE DI TOPONOMASTICA (n. 63647.1/2023)



**GIUDICE: DOTT.SSA MARIA MAGRI'**

**ESPERTO STIMATORE: ELENA MITAKOPULOS ARCHITETTO**

[elena.mitakopulos@archiworldpec.it](mailto:elena.mitakopulos@archiworldpec.it) - ☎ +39 3356009203 - 📠 +39 035245043

Ordine degli Architetti e P.P.C. Bergamo n. 1085



Direzione Provinciale di Bergamo  
Ufficio Provinciale - Territorio  
Servizi Catastali

Data: 25/05/2023  
Ora: 15:08:01  
Numero Pratica: T282226/2023  
Pag: 2 - Fine

> **Dati di classamento**

Rendita: Euro 542,28  
Categoria A/2<sup>a</sup>), Classe 1, Consistenza 7 vani

VARIAZIONE del 15/05/2023 Pratica n. BG0063647 in atti dal 15/05/2023 Protocollo NSD n. ENTRATE.AGEV-ST1.REGISTRO UFFICIALE.2098104.15/05/2023 DIVERSA DISTRIBUZIONE DEGLI SPAZI INTERNI-VARIAZIONE DI TOPONOMASTICA (n. 63647.1/2023)

**Annotazioni:** Classamento e rendita proposti (D.M. 701/94)

> **Dati di superficie**

Totale: 168 m<sup>2</sup>  
Totale escluse aree scoperte <sup>b)</sup>: 162 m<sup>2</sup>

VARIAZIONE del 15/05/2023 Pratica n. BG0063647 in atti dal 15/05/2023 Protocollo NSD n. ENTRATE.AGEV-ST1.REGISTRO UFFICIALE.2098104.15/05/2023 DIVERSA DISTRIBUZIONE DEGLI SPAZI INTERNI-VARIAZIONE DI TOPONOMASTICA (n. 63647.1/2023)

Dati relativi alla planimetria: data di presentazione 15/05/2023, prot. n. BG0063647

> **Intestazione attuale dell'immobile - totale intestati: 3**

>

Diritto di: Proprieta' per 5/6 (deriva dall'atto 1)

1. SCRITTURA PRIVATA del 01/03/2000 Pubblico ufficiale FERRIGNO LUIGI Sede CREMA (CR) Repertorio n. 92340 - COMPRAVENDITA Trascrizione n. 7127.1/2000 in atti dal 05/04/2000

>

Diritto di: Usufrutto per 4/6 (deriva dall'atto 1)

> **3. INTESTAZIONE PARZIALE**

Diritto di: Da verificare (deriva dall'atto 1)

Visura telematica

Tributi speciali: Euro 0,90

Legenda

a) A/2: Abitazioni di tipo civile

b) Escluse le "superfici di balconi, terrazzi e aree scoperte pertinenziali e accessorie, comunicanti o non comunicanti"  
- cfr. Provvedimento del Direttore dell'Agenzia delle Entrate 29 marzo 2013



**GIUDICE: DOTT.SSA MARIA MAGRI'**  
**ESPERTO STIMATORE: ELENA MITAKOPOLOS ARCHITETTO**  
[elena.mitakopulos@archiworldpec.it](mailto:elena.mitakopulos@archiworldpec.it) - ☎ +39 3356009203 - 📠 +39 035245043  
Ordine degli Architetti e P.P.C. Bergamo n. 1085

Data: 25/05/2023 - n. T284752 - Richiedente: MTKLNE58S59F205A

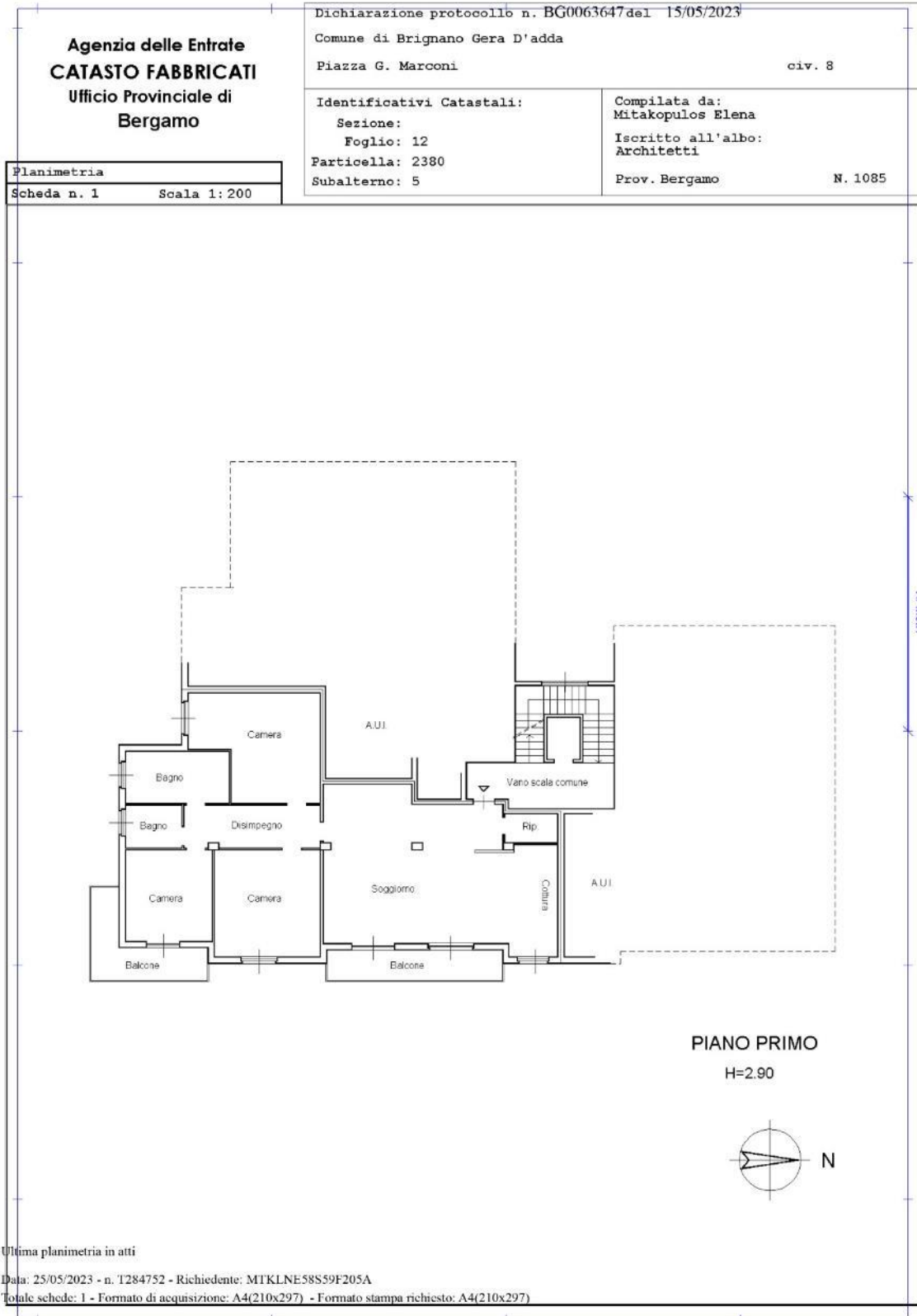



Direzione Provinciale di Bergamo  
Ufficio Provinciale - Territorio  
Servizi Catastali

Data: 27/02/2023  
Ora: 14:54:09  
Numero Pratica: T246231/2023  
Pag: 1 - Segue

Catasto fabbricati  
**Visura attuale per immobile**  
Situazione degli atti informatizzati al 27/02/2023



Immobile di catasto fabbricati



Causali di aggiornamento ed annotazioni

**Informazioni riportate negli atti del catasto al 27/02/2023**

**Dati identificativi:** Comune di **BRIGNANO GERA D'ADDA (B178) (BG)**  
Foglio 12 Particella 2380 Subalterno 13

**Classamento:**

Rendita: **Euro 34,45**  
Categoria **C/2<sup>a</sup>**, Classe 1, Consistenza **29 m<sup>2</sup>**

**Indirizzo:** VIA DA DENOMINARSI Piano S1

**Dati di superficie:** Totale: **34 m<sup>2</sup>**

**Ultimo atto di aggiornamento:** VARIAZIONE del 23/12/2013 Pratica n. BG0255079 in atti dal 23/12/2013 G.A. F. CODIFICA PIANO INCOERENTE (n. 91304.1/2013)

> **Dati identificativi**

Comune di **BRIGNANO GERA D'ADDA (B178) (BG)**      Impianto meccanografico del 30/06/1987  
Foglio 12 Particella 2380 Subalterno 13

**Particelle corrispondenti al catasto terreni**

Comune di **BRIGNANO GERA D'ADDA (B178) (BG)**  
Foglio 9 Particella 2380

> **Indirizzo**

VIA DA DENOMINARSI Piano S1

VARIAZIONE del 23/12/2013 Pratica n. BG0255079 in atti dal 23/12/2013 G.A.F. CODIFICA PIANO INCOERENTE (n. 91304.1/2013)



**GIUDICE: DOTT.SSA MARIA MAGRI'**

**ESPERTO STIMATORE: ELENA MITAKOPULOS ARCHITETTO**

[elena.mitakopulos@archiworldpec.it](mailto:elena.mitakopulos@archiworldpec.it) - ☎ +39 3356009203 - 📠 +39 035245043

Ordine degli Architetti e P.P.C. Bergamo n. 1085



Direzione Provinciale di Bergamo  
Ufficio Provinciale - Territorio  
Servizi Catastali

Data: 27/02/2023  
Ora: 14:54:09  
Numero Pratica: T246231/2023  
Pag: 2 - Fine

> **Dati di classamento**

Rendita: Euro 34,45  
Categoria C/2<sup>a</sup>, Classe 1, Consistenza 29 m<sup>2</sup>

DIVERSA DISTRIBUZIONE DEGLI SPAZI INTERNI del  
04/10/1989 in atti dal 17/09/1998 CLASSAMENTO  
L.449/97 (n. 13863/1989)

> **Dati di superficie**

Totale: 34 m<sup>2</sup>

Superficie di impianto pubblicata il 09/11/2015  
Dati relativi alla planimetria: data di presentazione  
04/10/1989, prot. n. 13863

> **Intestazione attuale dell'immobile - totale intestati: 3**

>

Diritto di: Proprieta' per 5/6 (deriva dall'atto 1)

1. SCRITTURA PRIVATA del 01/03/2000 Pubblico  
ufficiale FERRIGNO LUIGI Sede CREMA (CR)  
Repertorio n. 92340 - COMPRAVENDITA Trascrizione  
n. 7127.1/2000 in atti dal 05/04/2000

>

Diritto di: Usufrutto per 4/6 (deriva dall'atto 1)

> **3. INTESTAZIONE PARZIALE**

Diritto di: Da verificare (deriva dall'atto 1)

Visura telematica

Tributi speciali: Euro 0,90

Legenda

a) C/2: Magazzini e locali di deposito



**GIUDICE: DOTT.SSA MARIA MAGRI'**  
**ESPERTO STIMATORE: ELENA MITAKOPOLOS ARCHITETTO**  
[elena.mitakopulos@archiworldpec.it](mailto:elena.mitakopulos@archiworldpec.it) - ☎ +39 3356009203 - 📠 +39 035245043  
Ordine degli Architetti e P.P.C. Bergamo n. 1085

Data presentazione: 04/10/1989 - Data: 27/02/2023 - n. T269390 - Richiedente: MTKLNE58859F205A

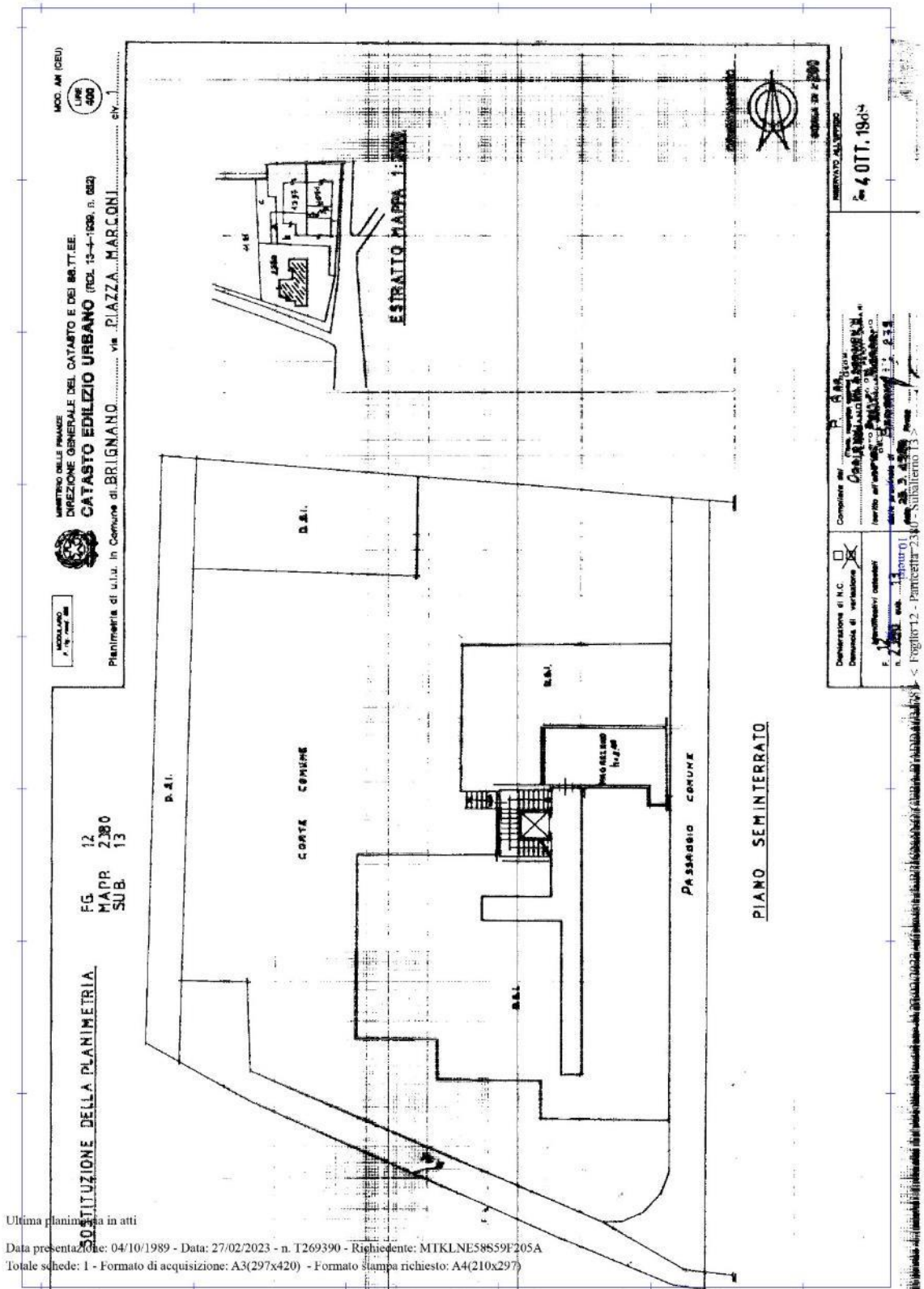

Ultima planimetria in atti

Data presentazione: 04/10/1989 - Data: 27/02/2023 - n. T269390 - Richiedente: MTKLNE58859F205A  
 Totale schede: 1 - Formato di acquisizione: A3(297x420) - Formato stampa richiesto: A4(210x297)



**GIUDICE: DOTT.SSA MARIA MAGRI'**

**ESPERTO STIMATORE: ELENA MITAKOPOLOS ARCHITETTO**

[elena.mitakopulos@archiworldpec.it](mailto:elena.mitakopulos@archiworldpec.it) - ☎ +39 3356009203 - 📠 +39 035245043

Ordine degli Architetti e P.P.C. Bergamo n. 1085

VIA DA DENOMINARSI Piano S1



Direzione Provinciale di Bergamo  
Ufficio Provinciale - Territorio  
Servizi Catastali

Data: 27/02/2023  
Ora: 14:55:55  
Numero Pratica: T246526/2023  
Pag: 1 - Segue

Catasto fabbricati  
**Visura attuale per immobile**  
Situazione degli atti informatizzati al 27/02/2023



Immobile di catasto fabbricati



Causali di aggiornamento ed annotazioni

**Informazioni riportate negli atti del catasto al 27/02/2023**

**Dati identificativi:** Comune di **BRIGNANO GERA D'ADDA (B178) (BG)**

Foglio **12** Particella **2380** Subalterno **18**

**Classamento:**

Rendita: **Euro 28,66**

Categoria **C/6<sup>a</sup>**, Classe **2**, Consistenza **15 m<sup>2</sup>**

**Indirizzo:** VIA DA DENOMINARSI Piano S1

**Dati di superficie:** Totale: **15 m<sup>2</sup>**

**Ultimo atto di aggiornamento:** VARIAZIONE del 23/12/2013 Pratica n. BG0255086 in atti dal 23/12/2013 G.A. F. CODIFICA PIANO INCOERENTE (n. 91311.1/2013)

> **Dati identificativi**

Comune di **BRIGNANO GERA D'ADDA (B178) (BG)**

Foglio **12** Particella **2380** Subalterno **18**

Impianto meccanografico del 30/06/1987

**Particelle corrispondenti al catasto terreni**

Comune di **BRIGNANO GERA D'ADDA (B178) (BG)**

Foglio **9** Particella **2380**

> **Indirizzo**

VIA DA DENOMINARSI Piano S1

VARIAZIONE del 23/12/2013 Pratica n. BG0255086 in atti dal 23/12/2013 G.A.F. CODIFICA PIANO INCOERENTE (n. 91311.1/2013)



**GIUDICE: DOTT.SSA MARIA MAGRI'**

**ESPERTO STIMATORE: ELENA MITAKOPULOS ARCHITETTO**

[elena.mitakopulos@archiworldpec.it](mailto:elena.mitakopulos@archiworldpec.it) - ☎ +39 3356009203 - 📠 +39 035245043

Ordine degli Architetti e P.P.C. Bergamo n. 1085





Direzione Provinciale di Bergamo  
Ufficio Provinciale - Territorio  
Servizi Catastali

Data: 27/02/2023  
Ora: 14:55:55  
Numero Pratica: T246526/2023  
Pag: 2 - Fine

> **Dati di classamento**

Rendita: Euro 28,66  
Categoria C/6<sup>a</sup>, Classe 2, Consistenza 15 m<sup>2</sup>

DIVERSA DISTRIBUZIONE DEGLI SPAZI INTERNI del  
04/10/1989 in atti dal 17/09/1998 PER STRALCIO  
CLASSAMENTO L.449/97 (n. 13868/1989)

> **Dati di superficie**

Totale: 15 m<sup>2</sup>

Superficie di impianto pubblicata il 09/11/2015  
Dati relativi alla planimetria: data di presentazione  
04/10/1989, prot. n. 13868

> **Intestazione attuale dell'immobile - totale intestati: 3**

>

Diritto di: Proprieta' per 5/6 (deriva dall'atto 1)

1. SCRITTURA PRIVATA del 01/03/2000 Pubblico  
ufficiale FERRIGNO LUIGI Sede CREMA (CR)  
Repertorio n. 92340 - COMPRAVENDITA Trascrizione  
n. 7127.1/2000 in atti dal 05/04/2000

>

Diritto di: Usufrutto per 4/6 (deriva dall'atto 1)

> **3. INTESTAZIONE PARZIALE**

Diritto di: Da verificare (deriva dall'atto 1)

Visura telematica

Tributi speciali: Euro 0,90

Legenda

a) C/6: Stalle, scuderie, rimesse e autorimesse



**GIUDICE: DOTT.SSA MARIA MAGRI'**  
**ESPERTO STIMATORE: ELENA MITAKOPOLOS ARCHITETTO**  
[elena.mitakopulos@archiworldpec.it](mailto:elena.mitakopulos@archiworldpec.it) - ☎ +39 3356009203 - 📠 +39 035245043  
Ordine degli Architetti e P.P.C. Bergamo n. 1085

Data presentazione: 04/10/1989 - Data: 27/02/2023 - n. T269391 - Richiedente: MTKLNE58S59F205A

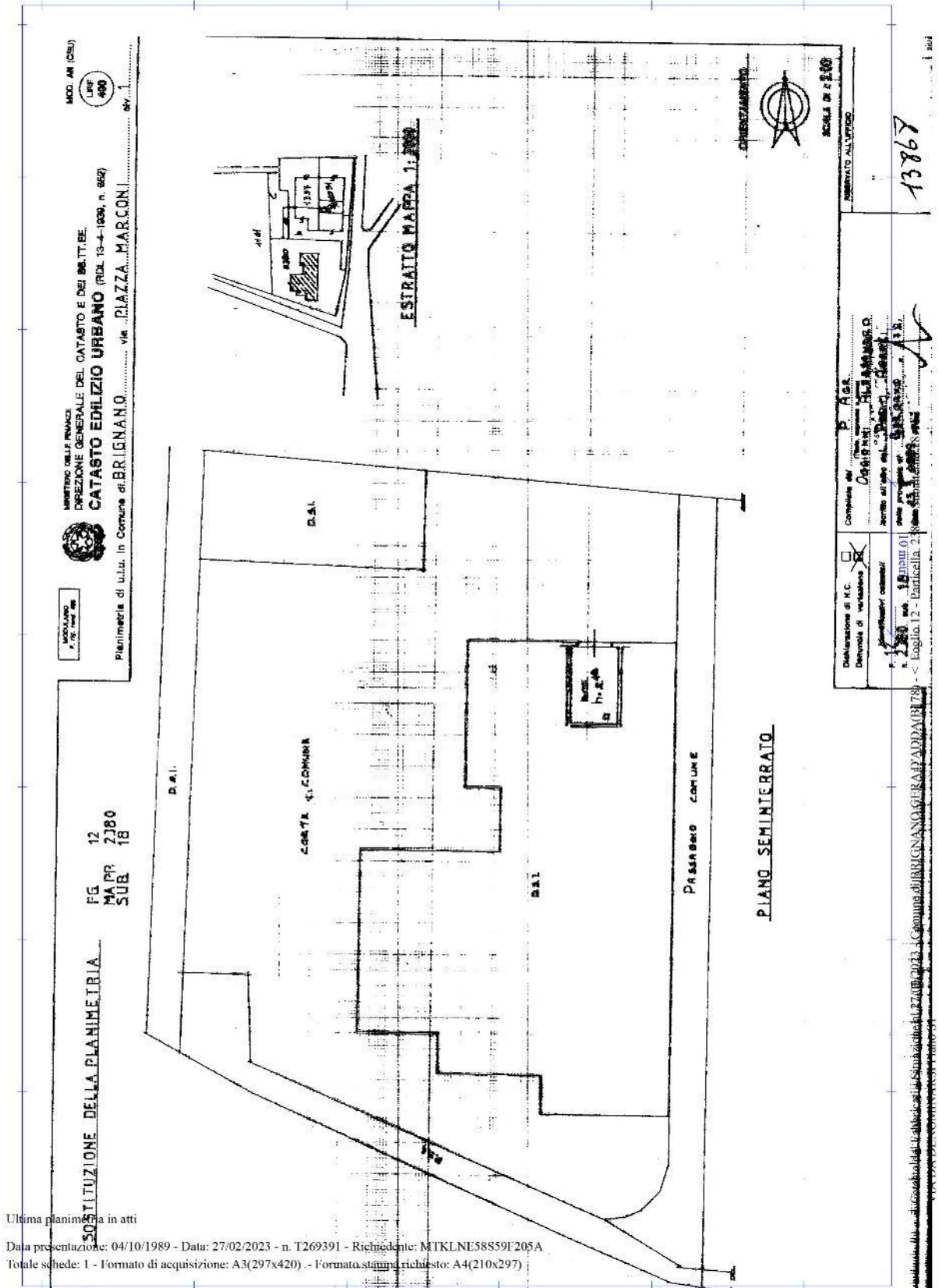

**GIUDICE: DOTT.SSA MARIA MAGRI'**

**ESPERTO STIMATORE: ELENA MITAKOPOLOS ARCHITETTO**

[elena.mitakopulos@archiworldpec.it](mailto:elena.mitakopulos@archiworldpec.it)

- ☎ +39 3356009203 - 📠 +39 035245043

Ordine degli Architetti e P.P.C. Bergamo n. 1085

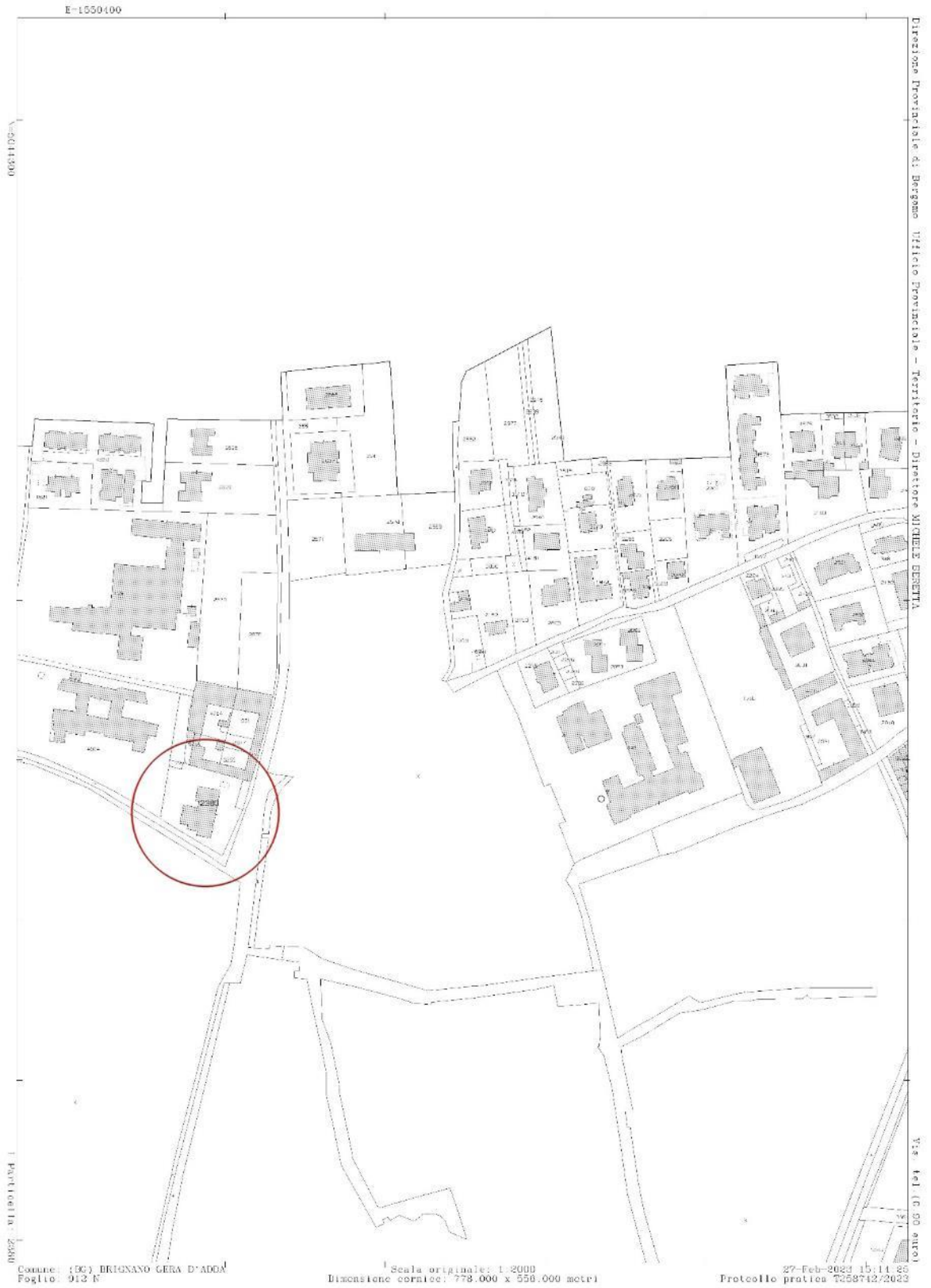

**GIUDICE: DOTT.SSA MARIA MAGRI'**

**ESPERTO STIMATORE: ELENA MITAKOPOLOS ARCHITETTO**

[elena.mitakopulos@archiworldpec.it](mailto:elena.mitakopulos@archiworldpec.it) - ☎ +39 3356009203 - 📠 +39 035245043

Ordine degli Architetti e P.P.C. Bergamo n. 1085



Direzione Provinciale  
di Bergamo  
Ufficio Provinciale - Territorio

AGE AGEDP-BG REGISTRO  
UFFICIALE.0101961.15-05-2023.U

Data: 15/05/2023

Orari: 9.33.12

## Ricevuta di Avvenuta Denuncia di Variazione

pag: 1 di 1

Catasto Fabbricati	Comune di BRIGNANO GERA D'ADDA (Codice: C2CD)	Ditta n.: 1 di 1
Pratica numero: BG0063647		
Codice di Riscontro: 000ANP467		
Operatore: VTZGST		Unita' in variazione n.: 1
Presenza allegati: Allegato.pdf (DLP)		Unita' in costituzione n.: - Unita' in soppressione n.: -
		Beni Comuni non Censibili n.: -
	Motivo della variazione: DIVERSA DISTRIBUZIONE DEGLI SPAZI INTERNI-VARIAZIONE DI TOPONOMASTICA	

### UNITA' IMMOBILIARI

Identificativo catastale		Dati di classamento proposti											
Prog.	Op.	Sez.UR.	Foglio	Numero	Sub.	Ubicazione	ZC	Cat.	Cl.	Cons.	Sup.Cat.	Rendita	Rur
1	V		12	2380	5	PLAZZA G. MARCONI, 8, p. 1	U	A/2	1	7	168	542,28	



**GIUDICE: DOTT.SSA MARIA MAGRI'**

**ESPERTO STIMATORE: ELENA MITAKOPOLOS ARCHITETTO**

[elena.mitakopulos@archiworldpec.it](mailto:elena.mitakopulos@archiworldpec.it)

- ☎ +39 3356009203 - 📠 +39 035245043

Ordine degli Architetti e P.P.C. Bergamo n. 1085

Riservato all'Ufficio

Prospetto di liquidazione n. 15443/2023

Importo della liquidazione: Euro 50,00

Data: 15/05/2023

Pratici numero: BG0063647/2023

L'incircolato



AGE.AGEDP-BG.REGISTRO  
UFFICIALE,0107887,22-05-2023,U

### Ricevuta di protocollazione Voltura Telematica

#### Richiedente

CTU DEL TRIBUNALE DI BERGAMO - MTKLNE58S59F205A  
VIA GIACOMO PUCCINI, 6 - 24052 AZZANO SAN PAOLO (BG)  
Recapito telefonico: 3356009203  
Indirizzo eMail: EMITAKOP@HOTMAIL.IT  
Documento: CI - Numero:  
Data di rilascio: 22/11/2016 - Data di scadenza: 19/11/2027

#### Richiesta di aggiornamento inoltrata

A fronte del file inoltrato il 22/05/2023 è stata generata la domanda di voltura con identificativo 2023ADT-BG-1307547 e protocollo n.BG0067529 del 2023.

#### Ricevuta di Trasmissione del 22/05/2023 10:46:14

Data invio 22/05/2023  
Ora invio 10:46:00

#### Dati Identificativi

Identificativo attribuito dall'utente: VOLTURA FACCHINETTI  
Codice invio attribuito dall'amministrazione: 190689244  
Protocollo: ENTRATE.AGEV-ST1.REGISTRO UFFICIALE.2225061.22/05/2023  
Codice fiscale del Professionista: MTKLNE58S59F205A  
Richiedente: MITAKOPULOS ELENA  
Ufficio Provinciale - Territorio di BERGAMO - Servizi catastali  
Importi prelevati dal deposito:  
Importo totale: 71.00 Euro  
Dettaglio pratica Voltura:  
N. Volture: 1  
N. Bolli: 1  
Tributi: 55.00 Euro  
Bollo: 16.00 Euro

Pagina 1



**GIUDICE: DOTT.SSA MARIA MAGRI'**  
**ESPERTO STIMATORE: ELENA MITAKOPULOS ARCHITETTO**  
[elena.mitakopulos@archiworldpec.it](mailto:elena.mitakopulos@archiworldpec.it) - ☎ +39 3356009203 - 📠 +39 035245043  
Ordine degli Architetti e P.P.C. Bergamo n. 1085





**ART. 33) AMBITO 4 - DI COMPLETAMENTO**

Zone edificate in ragione di interventi edilizi diretti ed indiretti; dette zone/ambiti si connotano per la presenza di edifici con diverse caratteristiche planivolumetriche sia per forma che per altezza.

Finalità della norma è rivolta a favorire interventi di riqualificazione urbana.

Le destinazioni d'uso non compatibili sono quelle indicate all'art. 27 delle presenti Norme.

In questo ambito sono consentiti gli interventi edilizi diretti contenuti nell'art. 27 commi a-b-c-d-e della L.R. 12/05 (incluso gli ampliamenti sino al raggiungimento della densità fondiaria di Ambito), per gli interventi rientranti nella lettera f, si dovrà ricorrere ad apposito Piano di Recupero.

Sono possibili interventi edilizi diretti nel rispetto delle presenti norme e dei seguenti indici:

Densità fondiaria  $D_f = 0,45 \text{ mq/mq}$ .

Per lotti edificati in caso di demolizioni e ricostruzione la volumetria dovrà mantenersi minore o uguale di quella preesistente. Nel caso la volumetria preesistente sia inferiore a  $0,45 \text{ mq/mq}$  questa potrà essere saturata.

Distanza dalle strade e da spazi pubblici, esistenti ed in progetto, vedasi artt. 20-22 della presenti Norme

Distanza minima dai confini  $D_c = 5,00 \text{ mt}$  salvo continuità convenzionata

Distanza minima tra edifici  $D_e = 10,00 \text{ mt}$

Altezza massima al piano di imposta della gronda  $H = 8,50 \text{ mt}$ .

Rapporto di copertura  $R_c = 45\%$

Per gli edifici residenziali ubicati in Via V. Emanuele II, ed individuati nella tavole del P.G.T. con il simbolo ("\*\*"), ritenuti di importanza strategica per la salvaguardia ambientale oltre che per le vedute prospettiche su Palazzo Visconti, sono possibili esclusivamente interventi previsti nell'art. 27 commi a-b-c della L.R. 12/05. Mentre si auspica la loro demolizione e ricostruzione in altro ambito residenziale, con possibilità di incremento sino al 100% del volume esistente, previo stipula di apposita convenzione con l'Amministrazione Comunale, che stabilisca modalità e i tempi di esecuzione e la relativa cessione dell'area a favore del Comune di Brignano.

In questo ambito si esclude il sopralzo degli edifici oltre l'altezza massima sopra indicata, pertanto il recupero ai fini abitativi dei sottotetti (L.R. 4/12), potrà essere effettuato nel rispetto di tale altezza.

**LEGENDA DEI SIMBOLI E DELLE CAMPITURE GRAFICHE**

	AMBITO 1 - CENTRO STORICO
	EDIFICIO DEL CENTRO STORICO (art. 27 P.P.C.)
	EDIFICIO DI INTERESSE ARCHITETTONICO (art. 27 P.P.C.)
	AMBITO 2 - PALAZZO VISCONTI ED AREE DI FORENSENZA
	AMBITO 3 - DI COMPLETAMENTO SATURATO
	AMBITO 4 - DI COMPLETAMENTO
	AMBITO 5 - DI RECUPERO EDIFICI DA DEMOLIRE (art. 27 P.P.C.)
	AMBITO 10 - INTERVENTI CONVENZIONATI (art. 27 P.P.C.)
	AMBITO 12 - DI ESPANSIONE DI CONFORMA ATTUABILE (art. 27 P.P.C.)
	AMBITO 13 - DI TRASFORMAZIONE SOGGETTA A PIANO ATTUATIVO (art. 27 P.P.C.)
	AMBITO 20 - RIFERIMENTO AREA VERDE CON PARCO O GIARDINO



**GIUDICE: DOTT.SSA MARIA MAGRI'**

**ESPERTO STIMATORE: ELENA MITAKOPOLOS ARCHITETTO**

[elena.mitakopulos@archiworldpec.it](mailto:elena.mitakopulos@archiworldpec.it) - ☎ +39 3356009203 - 📠 +39 035245043

Ordine degli Architetti e P.P.C. Bergamo n. 1085

LOTTO 1

COMUNE DI BRIGNANO GERA D'ADDA (BG)  
PIAZZA GUGLIELMO MARCONI N° 8  
FG.12 PARTICELLA 2380 SUB. 5

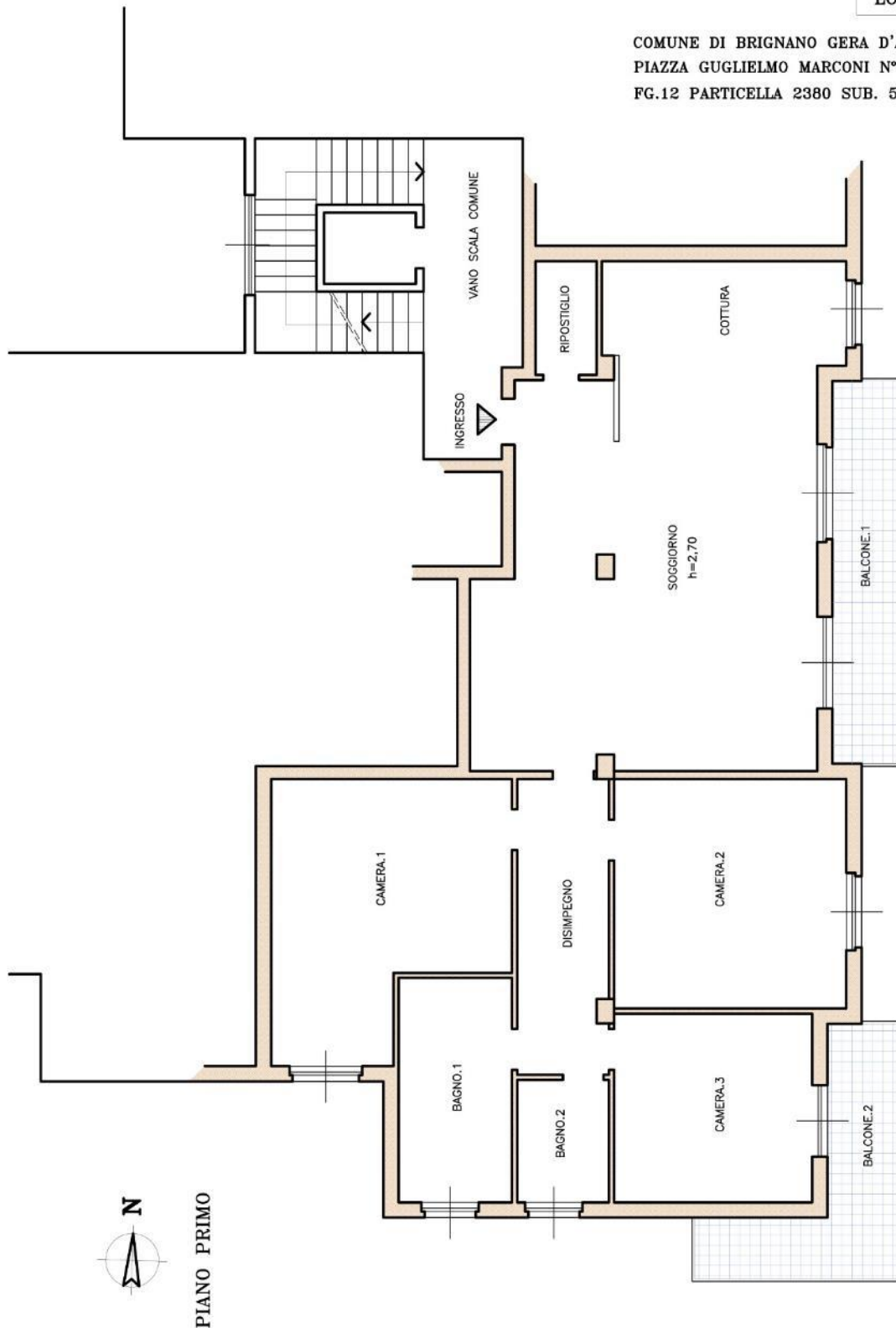

Esecuzione Immobiliare: N. 686/2022

ELENA MITAKOPULOS ARCHITETTO via Giacomo Puccini 6, Azzano San Paolo (BG) E-MAIL:emitaikap@hotmail.it

MAGGIO 2023



**GIUDICE: DOTT.SSA MARIA MAGRI'**

**ESPERTO STIMATORE: ELENA MITAKOPULOS ARCHITETTO**

[elena.mitakopulos@archiworldpec.it](mailto:elena.mitakopulos@archiworldpec.it) - ☎ +39 3356009203 - 📠 +39 035245043

Ordine degli Architetti e P.P.C. Bergamo n. 1085



LOTTO 1

COMUNE DI BRIGNANO GERA D'ADDA (BG)  
PIAZZA GUGLIELMO MARCONI N° 8  
FG.12 PARTICELLA 2380 SUB. 13  
FG.12 PARTICELLA 2380 SUB. 18

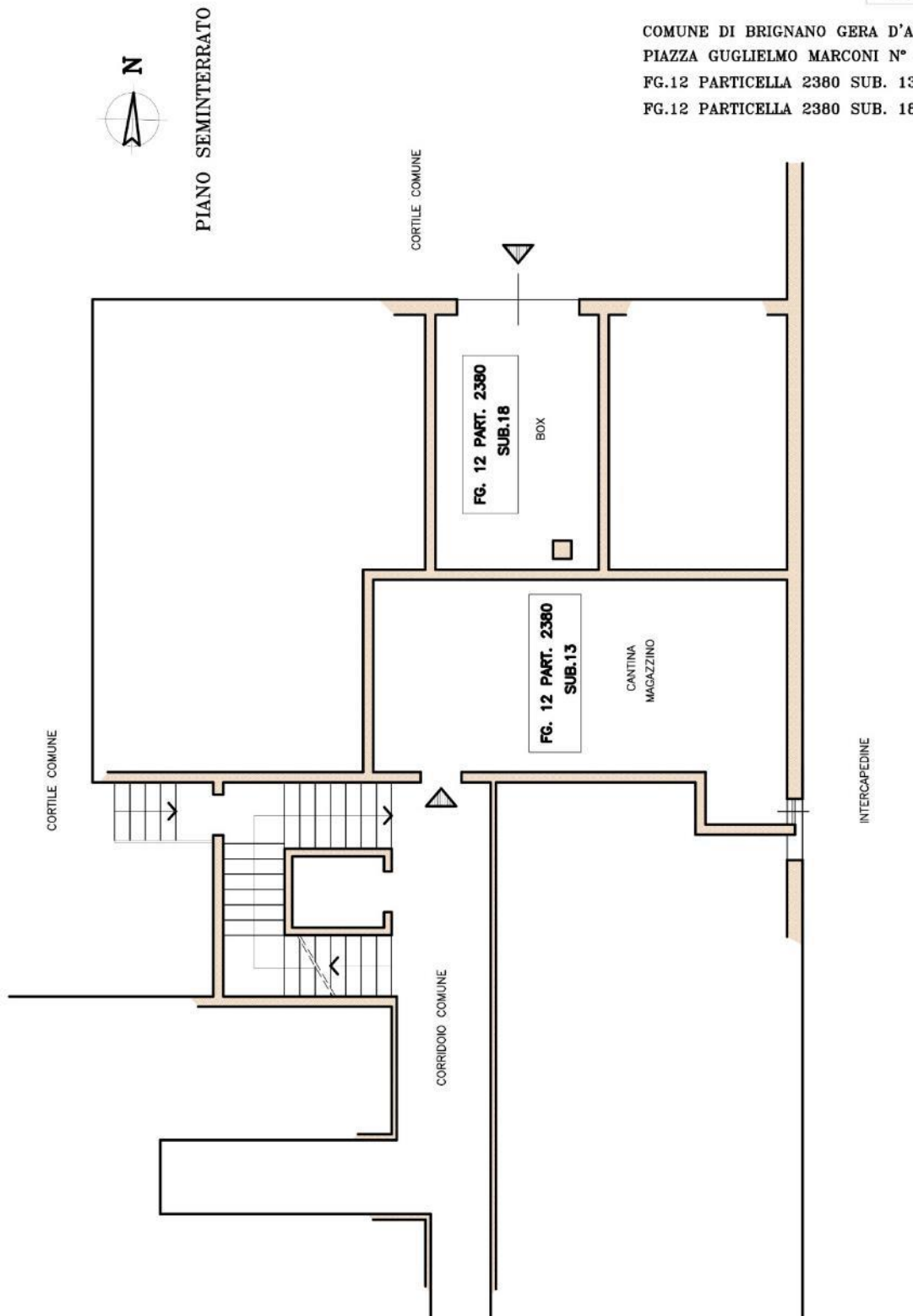

Esecuzione Immobiliare: N. 686/2022

ELENA MITAKOPULOS ARCHITETTO via Giacomo Puccini 6, Azzano San Paolo (BG) E-MAIL:emitakop@hotmail.it

MAGGIO 2023



**GIUDICE: DOTT.SSA MARIA MAGRI'**

**ESPERTO STIMATORE: ELENA MITAKOPULOS ARCHITETTO**

[elena.mitakopulos@archiworldpec.it](mailto:elena.mitakopulos@archiworldpec.it) - ☎ +39 3356009203 - 📠 +39 035245043

Ordine degli Architetti e P.P.C. Bergamo n. 1085

**DOCUMENTAZIONE FOTOGRAFICA:**



**GIUDICE: DOTT.SSA MARIA MAGRI'**

**ESPERTO STIMATORE: ELENA MITAKOPOLOS ARCHITETTO**

[elena.mitakopulos@archiworldpec.it](mailto:elena.mitakopulos@archiworldpec.it) - ☎ +39 3356009203 - 📠 +39 035245043

*Ordine degli Architetti e P.P.C. Bergamo n. 1085*



**GIUDICE: DOTT.SSA MARIA MAGRI'**

**ESPERTO STIMATORE: ELENA MITAKOPOLOS ARCHITETTO**

[elena.mitakopulos@archiworldpec.it](mailto:elena.mitakopulos@archiworldpec.it) - ☎ +39 3356009203 - 📠 +39 035245043

*Ordine degli Architetti e P.P.C. Bergamo n. 1085*





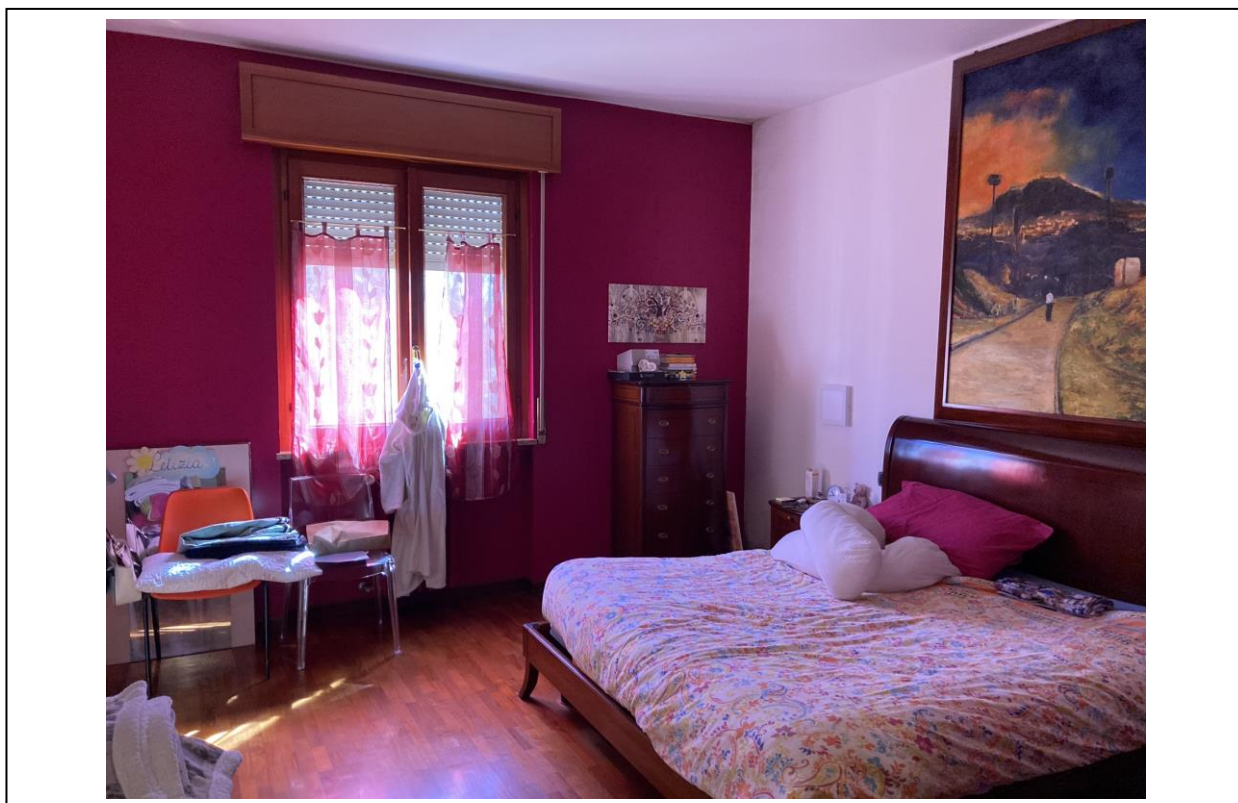

**GIUDICE: DOTT.SSA MARIA MAGRI'**

**ESPERTO STIMATORE: ELENA MITAKOPOLOS ARCHITETTO**

[elena.mitakopulos@archiworldpec.it](mailto:elena.mitakopulos@archiworldpec.it) - ☎ +39 3356009203 - 📠 +39 035245043

*Ordine degli Architetti e P.P.C. Bergamo n. 1085*



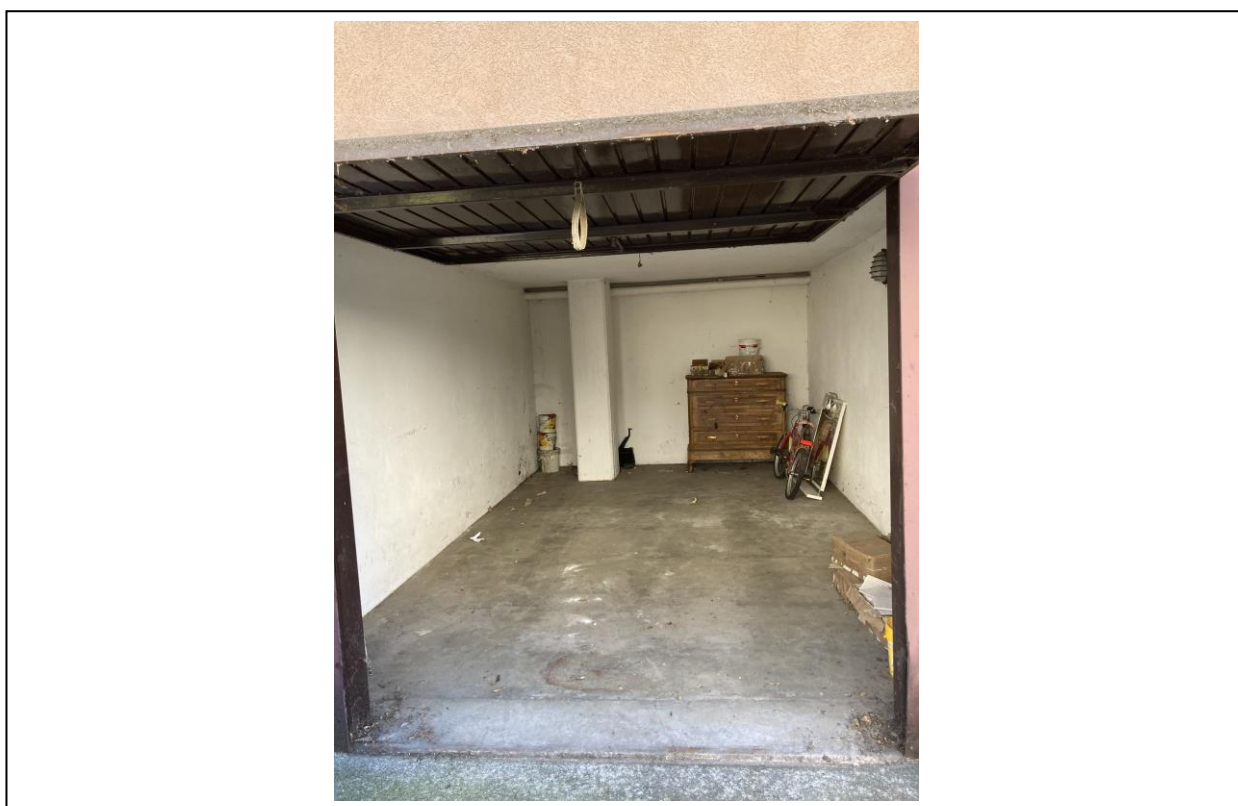

**GIUDICE: DOTT.SSA MARIA MAGRI'**

**ESPERTO STIMATORE: ELENA MITAKOPOLOS ARCHITETTO**

[elena.mitakopulos@archiworldpec.it](mailto:elena.mitakopulos@archiworldpec.it) - ☎ +39 3356009203 - 📠 +39 035245043

*Ordine degli Architetti e P.P.C. Bergamo n. 1085*