

TRIBUNALE di BERGAMO

UFFICIO ESECUZIONI IMMOBILIARI

N. Gen. Rep. **460/ 2022**

Udienza: 31/01/2023

Giudice: DOTT. **LUCA FUZIO**

Esecuzione Immobiliare

OMISSIS

contro

OMISSIS

ALLEGATI

LOTTO 1

DICEMBRE 2022

Esperto Stimatore: ARCH. **ELENA MITAKOPULOS**



Direzione Provinciale di Bergamo
Ufficio Provinciale - Territorio
Servizi Catastali

Data: 19/12/2022
Ora: 09:44:36
Numero Pratica: T102649/2022
Pag: 1 - Segue

Catasto fabbricati
Visura attuale per immobile
Situazione degli atti informatizzati al 19/12/2022



Immobile di catasto fabbricati



Causali di aggiornamento ed annotazioni

Informazioni riportate negli atti del catasto al 19/12/2022

Dati identificativi: Comune di CISERANO (C730) (BG)

Foglio 5 Particella 2235 Subalterno 3

Classamento:

Rendita: Euro 253,06

Categoria A/3^a, Classe 1, Consistenza 5 vani

Indirizzo: VIA REPETTINI n. 21 Piano 1-S1

Dati di superficie: Totale: 78 m² Totale escluse aree scoperte ^{b)}: 75 m²

Ultimo atto di aggiornamento: VARIAZIONE del 12/12/2022 Pratica n. BG0163646 in atti dal 13/12/2022 Protocollo NSD n. ENTRATE.AGEV-ST1.REGISTRO UFFICIALE.8380270.12/12/2022 ESATTA RAPPRESENTAZIONE GRAFICA (n. 163646.1/2022)

Annotazioni: Classamento e rendita proposti (D.M. 701/94)

> **Dati identificativi**

Comune di CISERANO (C730) (BG)

Foglio 5 Particella 2235 Subalterno 3

Impianto meccanografico del 30/06/1987

> **Indirizzo**

VIA REPETTINI n. 21 Piano 1-S1

VARIAZIONE del 12/12/2022 Pratica n. BG0163646 in atti dal 13/12/2022 Protocollo NSD n. ENTRATE.AGEV-ST1.REGISTRO UFFICIALE.8380270.12/12/2022 ESATTA RAPPRESENTAZIONE GRAFICA (n. 163646.1/2022)

> **Dati di classamento**

Rendita: Euro 253,06

Categoria A/3^a, Classe 1, Consistenza 5 vani

VARIAZIONE del 12/12/2022 Pratica n. BG0163646 in atti dal 13/12/2022 Protocollo NSD n. ENTRATE.AGEV-ST1.REGISTRO UFFICIALE.8380270.12/12/2022 ESATTA RAPPRESENTAZIONE GRAFICA (n. 163646.1/2022)

Annotazioni: Classamento e rendita proposti (D.M. 701/94)



GIUDICE: DOTT. LUCA FUZIO
ESPERTO STIMATORE: ELENA MITAKOPOLOS ARCHITETTO
elena.mitakopulos@archiworldpec.it - ☎ +39 3356009203 - 📠 +39 035245043

Ordine degli Architetti e P.P.C. Bergamo n. 1085
DICEMBRE 2022



Direzione Provinciale di Bergamo
Ufficio Provinciale - Territorio
Servizi Catastali

Data: 19/12/2022
Ora: 09:44:36
Numero Pratica: T102649/2022
Pag: 2 - Fine

> **Dati di superficie**

Totale: 78 m²

Totale escluse aree scoperte ^{b)}: 75 m²

VARIAZIONE del 12/12/2022 Pratica n. BG0163646 in atti dal 13/12/2022 Protocollo NSD n. ENTRATE.AGEV-ST1.REGISTRO UFFICIALE.8380270.12/12/2022 ESATTA RAPPRESENTAZIONE GRAFICA (n. 163646.1/2022)

Dati relativi alla planimetria: data di presentazione 12/12/2022, prot. n. BG0163646

> **Intestazione attuale dell'immobile - totale intestati: 2**

>

Diritto di: Proprieta' per 1/2 (deriva dall'atto 1)

1. Atto del 15/12/2009 Pubblico ufficiale CHIODI DAELLI ENRICO Sede MILANO (MI) Repertorio n. 173433 - COMPRAVENDITA Nota presentata con Modello Unico n. 52290.1/2009 Reparto PI di BERGAMO in atti dal 21/12/2009

>

Diritto di: Proprieta' per 1/2 (deriva dall'atto 1)

Visura telematica

Tributi speciali: Euro 0,90

Legenda

a) A/3: Abitazioni di tipo economico

b) Escluse le "superfici di balconi, terrazzi e aree scoperte pertinenziali e accessorie, comunicanti o non comunicanti"
- cfr. Provvedimento del Direttore dell'Agenzia delle Entrate 29 marzo 2013



GIUDICE: DOTT. LUCA FUZIO
ESPERTO STIMATORE: ELENA MITAKOPULOS ARCHITETTO
elena.mitakopulos@archiworldpec.it - ☎ +39 3356009203 - 📠 +39 035245043

Ordine degli Architetti e P.P.C. Bergamo n. 1085
DICEMBRE 2022

3 di 22



Direzione Provinciale di Bergamo
Ufficio Provinciale - Territorio
Servizi Catastali

Data: 24/10/2022
Ora: 14:19:00
Numero Pratica: T216489/2022
Pag: 1 - Segue

Catasto fabbricati
Visura storica per immobile

Situazione degli atti informatizzati dall'impianto meccanografico al 24/10/2022



Immobile di catasto fabbricati



Causali di aggiornamento ed annotazioni

Informazioni riportate negli atti del catasto al 24/10/2022

Dati identificativi: Comune di CISERANO (C730) (BG)

Foglio 5 Particella 2235 Subalterno 3

Partita: 5056

Classamento:

Rendita: Euro 253,06

Rendita: Lire 490.000

Categoria A/3^a, Classe U, Consistenza 5 vani

Foglio 5 Particella 2235 Subalterno 3

Indirizzo: VIA REPETTINI n. SN Piano 1

Dati di superficie: Totale: 79 m² Totale escluse aree scoperte ^{b)}: 74 m²

> **Intestati catastali**



Diritto di: Proprieta' per 1/2



Diritto di: Proprieta' per 1/2

> **Dati identificativi**

dall'impianto

Impianto meccanografico del 30/06/1987

Immobile attuale

Comune di CISERANO (C730) (BG)

Foglio 5 Particella 2235 Subalterno 3



GIUDICE: DOTT. LUCA FUZIO

ESPERTO STIMATORE: ELENA MITAKOPULOS ARCHITETTO

elena.mitakopulos@archiworldpec.it

- ☎ +39 3356009203 - 📠 +39 035245043

Ordine degli Architetti e P.P.C. Bergamo n. 1085

DICEMBRE 2022

4 di 22



Direzione Provinciale di Bergamo
 Ufficio Provinciale - Territorio
 Servizi Catastali

Data: 24/10/2022
 Ora: 14:19:00
 Numero Pratica: T216489/2022
 Pag: 2 - Segue

> **Indirizzo**

dall'impianto Impianto meccanografico del 30/06/1987
Immobile attuale
 Comune di **CISERANO (C730) (BG)**
 Foglio **5** Particella **2235** Subalterno **3**
 VIA REPETTINI n. SN Piano 1
 Partita: **5056**

> **Dati di classamento**

dall'impianto al 01/01/1992 Impianto meccanografico del 30/06/1987
Immobile attuale
 Comune di **CISERANO (C730) (BG)**
 Foglio **5** Particella **2235** Subalterno **3**
 Rendita: **Lire 450**
 Categoria **A/3^o**, Classe **U**, Consistenza **5 vani**
 Partita: **5056**

dal 01/01/1992 Variazione del quadro tariffario del 01/01/1992
Immobile attuale
 Comune di **CISERANO (C730) (BG)**
 Foglio **5** Particella **2235** Subalterno **3**
 Rendita: **Euro 253,06**
 Rendita: **Lire 490.000**
 Categoria **A/3^o**, Classe **U**, Consistenza **5 vani**
 Partita: **5056**

> **Dati di superficie**

dal 09/11/2015 Superficie di Impianto pubblicata il 09/11/2015
Immobile attuale Dati relativi alla planimetria : data di presentazione
 Comune di **CISERANO (C730) (BG)** 21/06/1976, prot. n. 000001638
 Foglio **5** Particella **2235** Subalterno **3**
 Totale: **79 m²**
 Totale escluse aree scoperte : **74 m²**



GIUDICE: DOTT. LUCA FUZIO
ESPERTO STIMATORE: ELENA MITAKOPULOS ARCHITETTO
elena.mitakopulos@archiworldpec.it - ☎ +39 3356009203 - 📠 +39 035245043

Ordine degli Architetti e P.P.C. Bergamo n. 1085
 DICEMBRE 2022



Direzione Provinciale di Bergamo
Ufficio Provinciale - Territorio
Servizi Catastali

Data: 24/10/2022
Ora: 14:19:00
Numero Pratica: T216489/2022
Pag: 3 - Segue

> **Storia degli intestati dell'immobile**

Dati identificativi: Immobile attuale - Comune di CISERANO (C730)(BG) Foglio 5 Particella 2235 Sub. 3

- 1. Impianto meccanografico del 30/06/1987
 - 📅 dall'impianto al 20/12/1990
Diritto di: Proprieta' per 500/1000 (deriva dall'atto 1)
 -
 - 📅 dall'impianto al 20/12/1990
Diritto di: Proprieta' per 500/1000 (deriva dall'atto 1)
 -
 - 📅 dal 20/12/1990 al 15/12/2009
Diritto di: Proprieta' per 20/120 (deriva dall'atto 2)
 -
 - 📅 dal 20/12/1990 al 15/12/2009
Diritto di: Proprieta' per 20/120 (deriva dall'atto 2)
 -
 - 📅 dal 20/12/1990 al 15/12/2009
Diritto di: Proprieta' per 80/120 (deriva dall'atto 2)
 -
 - 📅 dal 15/12/2009
Diritto di: Proprieta' per 1/2 (deriva dall'atto 3)
 -
 - 📅 dal 15/12/2009
Diritto di: Proprieta' per 1/2 (deriva dall'atto 3)
2. DENUNZIA (NEI PASSAGGI PER CAUSA DI MORTE) del 20/12/1990 - UR Registrazione Volume 91 n. 259 registrato in data 16/07/1991 - Voltura n. 65708.1/1991 in atti dal 08/05/1998
3. Atto del 15/12/2009 Pubblico ufficiale CHIODI DAELLI ENRICO Sede MILANO (MI) Repertorio n. 173433 registrato in data - COMPRAVENDITA Nota presentata con Modello Unico n. 52290.1/2009 Reparto PI di BERGAMO in atti dal 21/12/2009

Visura telematica

Tributi speciali: Euro 0,90



GIUDICE: DOTT. LUCA FUZIO
ESPERTO STIMATORE: ELENA MITAKOPULOS ARCHITETTO
elena.mitakopulos@archiworldpec.it - ☎ +39 3356009203 - 📠 +39 035245043

Ordine degli Architetti e P.P.C. Bergamo n. 1085
DICEMBRE 2022

6 di 22



Direzione Provinciale di Bergamo
Ufficio Provinciale - Territorio
Servizi Catastali

Data: 24/10/2022
Ora: 14:19:00
Numero Pratica: T216489/2022
Pag: 4 - Fine

Legenda

- a) A/3: Abitazioni di tipo economico
- b) Escluse le "superfici di balconi, terrazzi e aree scoperte pertinenziali e accessorie, comunicanti o non comunicanti"
- cfr. Provvedimento del Direttore dell'Agenzia delle Entrate 29 marzo 2013
- c) A/3: Abitazioni di tipo economico



GIUDICE: DOTT. LUCA FUZIO
ESPERTO STIMATORE: ELENA MITAKOPULOS ARCHITETTO
elena.mitakopulos@archiworldpec.it - ☎ +39 3356009203 - 📠 +39 035245043

Ordine degli Architetti e P.P.C. Bergamo n. 1085
DICEMBRE 2022

7 di 22

Data: 19/12/2022 - n. T110088 - Richiedente: MTKLNE58S59F205A

Agenzia delle Entrate CATASTO FABBRICATI Ufficio Provinciale di Bergamo	Dichiarazione protocollo n. BG0163646 del 12/12/2022 Comune di Ciserano Via Repettini civ. 21	
	Identificativi Catastali: Sezione: Foglio: 5 Particella: 2235 Subalterno: 3	Compilata da: Mitakopulos Elena Iscritto all'albo: Architetti Prov. Bergamo N. 1085
Planimetria Scheda n. 1 Scala 1:200		

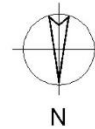
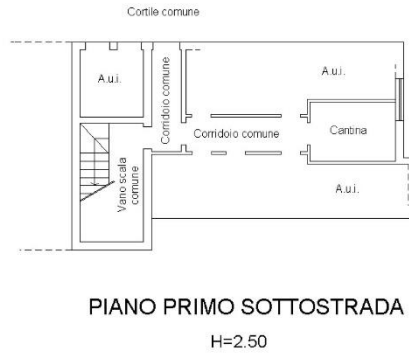
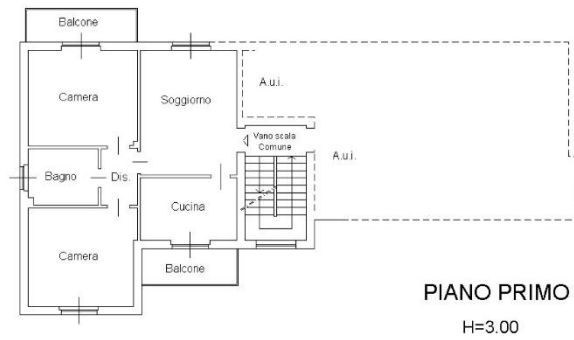

Catasto dei Fabbricati - Situazione al 19/12/2022 - Comune di CISERANO(C730) - < Foglio 5 - Particella 2235 - Subalterno 3 ->
 VIA REPETTINI n. 21 Piano 1-S1

Ultima planimetria in atti

Data: 19/12/2022 - n. T110088 - Richiedente: MTKLNE58S59F205A

Totale schede: 1 - Formato di acquisizione: A4(210x297) - Formato stampa richiesto: A4(210x297)



GIUDICE: DOTT. LUCA FUZIO
ESPERTO STIMATORE: ELENA MITAKOPULOS ARCHITETTO

elena.mitakopulos@archiworldpec.it

- ☎ +39 3356009203 - 📠 +39 035245043

Ordine degli Architetti e P.P.C. Bergamo n. 1085

DICEMBRE 2022

8 di 22



Direzione Provinciale di Bergamo
Ufficio Provinciale - Territorio
Servizi Catastali

Data: 24/10/2022
Ora: 14:19:50
Numero Pratica: T216800/2022
Pag: 1 - Segue

Catasto fabbricati
Visura attuale per immobile
Situazione degli atti informatizzati al 24/10/2022



Immobile di catasto fabbricati



Causali di aggiornamento ed annotazioni

Informazioni riportate negli atti del catasto al 24/10/2022

Dati identificativi: Comune di CISERANO (C730) (BG)

Foglio 5 Particella 2235 Subalterno 9

Classamento:

Rendita: Euro 22,31

Categoria C/6⁹, Classe U, Consistenza 12 m²

Indirizzo: VIA REPETTINI n. SN Piano S1

Dati di superficie: Totale: 16 m²

Ultimo atto di aggiornamento: VARIAZIONE del 29/06/2015 Pratica n. BG0156829 in atti dal 29/06/2015 G.A. F. CODIFICA PIANO INCOERENTE (n. 91481.1/2015)

> **Dati identificativi**

Comune di CISERANO (C730) (BG)

Foglio 5 Particella 2235 Subalterno 9

Impianto meccanografico del 30/06/1987

> **Indirizzo**

VIA REPETTINI n. SN Piano S1

VARIAZIONE del 29/06/2015 Pratica n. BG0156829 in atti dal 29/06/2015 G.A.F. CODIFICA PIANO INCOERENTE (n. 91481.1/2015)

> **Dati di classamento**

Rendita: Euro 22,31

Categoria C/6⁹, Classe U, Consistenza 12 m²

VARIAZIONE del 29/06/2015 Pratica n. BG0156829 in atti dal 29/06/2015 G.A.F. CODIFICA PIANO INCOERENTE (n. 91481.1/2015)



GIUDICE: DOTT. LUCA FUZIO

ESPERTO STIMATORE: ELENA MITAKOPULOS ARCHITETTO

elena.mitakopulos@archiworldpec.it

- ☎ +39 3356009203 - 📠 +39 035245043

Ordine degli Architetti e P.P.C. Bergamo n. 1085

DICEMBRE 2022

9 di 22



Direzione Provinciale di Bergamo
Ufficio Provinciale - Territorio
Servizi Catastali

Data: 24/10/2022
Ora: 14:19:50
Numero Pratica: T216800/2022
Pag: 2 - Fine

> **Dati di superficie**

Totale: 16 m²

Superficie di impianto pubblicata il 09/11/2015
Dati relativi alla planimetria: data di presentazione
21/06/1976, prot. n. 1645

> **Intestazione attuale dell'immobile - totale intestati: 2**

>

Diritto di: Proprieta' per 1/2 (deriva dall'atto 1)

1. Atto del 15/12/2009 Pubblico ufficiale CHIODI
DAELLI ENRICO Sede MILANO (MI) Repertorio n.
173433 registrato in data - COMPRAVENDITA Nota
presentata con Modello Unico n. 52290.1/2009 Reparto
PI di BERGAMO in atti dal 21/12/2009

>

Diritto di: Proprieta' per 1/2 (deriva dall'atto 1)

Visura telematica

Tributi speciali: Euro 0,90

Legenda

a) C/6: Stalle, scuderie, rimesse e autorimesse



GIUDICE: DOTT. LUCA FUZIO
ESPERTO STIMATORE: ELENA MITAKOPULOS ARCHITETTO
elena.mitakopulos@archiworldpec.it - ☎ +39 3356009203 - 📠 +39 035245043

Ordine degli Architetti e P.P.C. Bergamo n. 1085
DICEMBRE 2022

10 di 22

Data presentazione: 21/06/1976 - Data: 24/10/2022 - n. T232347 - Richiedente: MTKLNE58S59F205A

MODULINO
P. - Co. 2.F. - 318

Mod. B (Nuovo Catasto Edilizio Urbano)

NUOVO CATASTO EDILIZIO URBANO

(R. DECRETO-LEGGI 11 APRILE 1959, N. 457)

Planimetria dell'immobile situato nel Comune di CISERANO Via REPETTINI

Ditta VILLA DOMENICO NATO A VERDELLINO IL 15-9-1931 e PANSELA LUIGI NAVATA A CISERANO IL 26-1-1935

Allegata alla dichiarazione presentata all'Ufficio Tecnico Erariale di BERGAMO Scheda N.° 166918

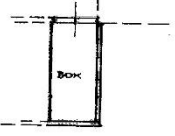

PIANTA SEMINTERATO H. = 2,50





ORIENTAMENTO



SCALA DI 1:200

Spese riservate per le associazioni d'ufficio	DATI DEL CATASTO TERRENI DOVE È SORTA LA NUOVA COSTRUZIONE	Compilato dal
DATA <u>21-6-76</u> PROT. N.° <u>1645</u>	Numero della partita <u>1567</u> Sezione o Comune censuario <u>CISERANO</u> Foglio <u>5</u> Numero di mappa <u>19</u> Subalterno <u>2 d</u>	<u>GEOM. CARLO PASHONCELLI</u> Iscritto all'Albo dei <u>GEOMETRI</u> della Provincia di <u>BERGAMO</u> DATA <u>3-3-1976</u> Firma: <u>[Signature]</u>

KCA 70

ipato 01
Catasto dei Fabbricati - Situazione al 24/10/2022 - Comune di CISERANO(C730) - < Foglio 5 - Particella 2235 - Subalterno 9 >
VIA REPETTINI n. SN Piano S1

Ultima planimetria in atti

Data presentazione: 21/06/1976 - Data: 24/10/2022 - n. T232347 - Richiedente: MTKLNE58S59F205A
Totale schede: 1 - Formato di acquisizione: A3(297x420) - Formato stampa richiesto: A4(210x297)



GIUDICE: DOTT. LUCA FUZIO
ESPERTO STIMATORE: ELENA MITAKOPOLOS ARCHITETTO

elena.mitakopulos@archiworldpec.it - ☎ +39 3356009203 - 📠 +39 035245043
 Ordine degli Architetti e P.P.C. Bergamo n. 1085
 DICEMBRE 2022



GIUDICE: DOTT. LUCA FUZIO

ESPERTO STIMATORE: ELENA MITAKOPOLOS ARCHITETTO

elena.mitakopulos@archiworldpec.it

- ☎ +39 3356009203 - 📠 +39 035245043

Ordine degli Architetti e P.P.C. Bergamo n. 1085

DICEMBRE 2022

12 di 22

ESTRATTI CONCESSIONI EDILIZIE:

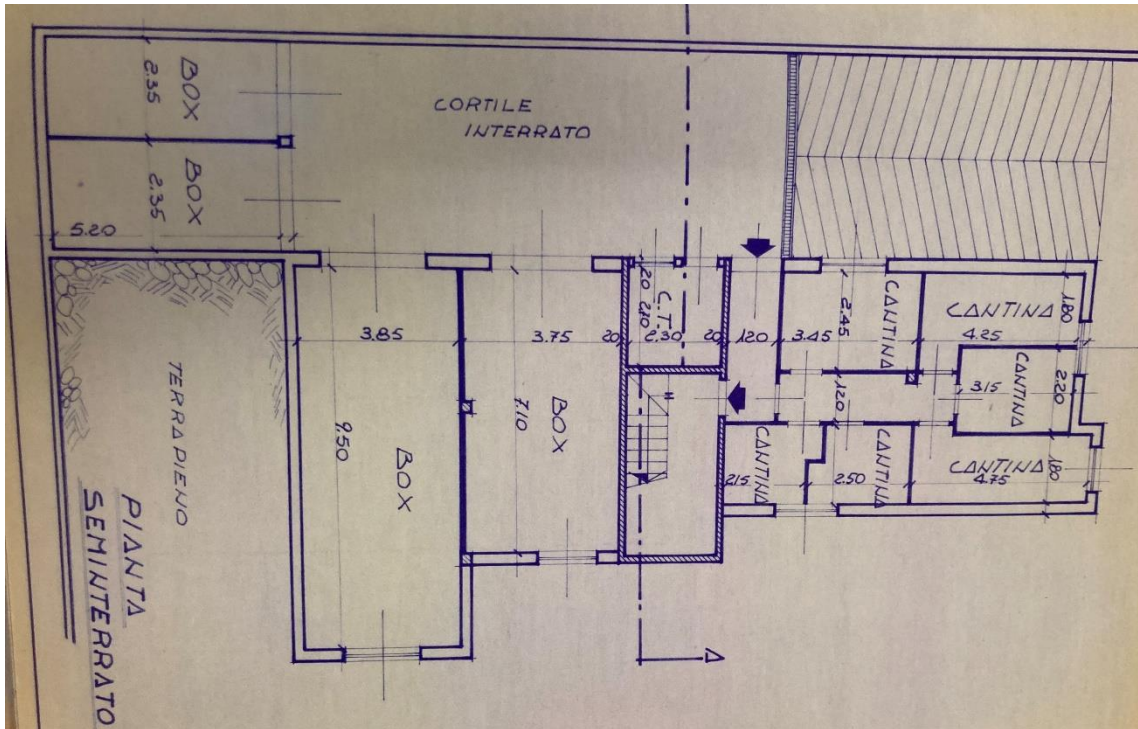
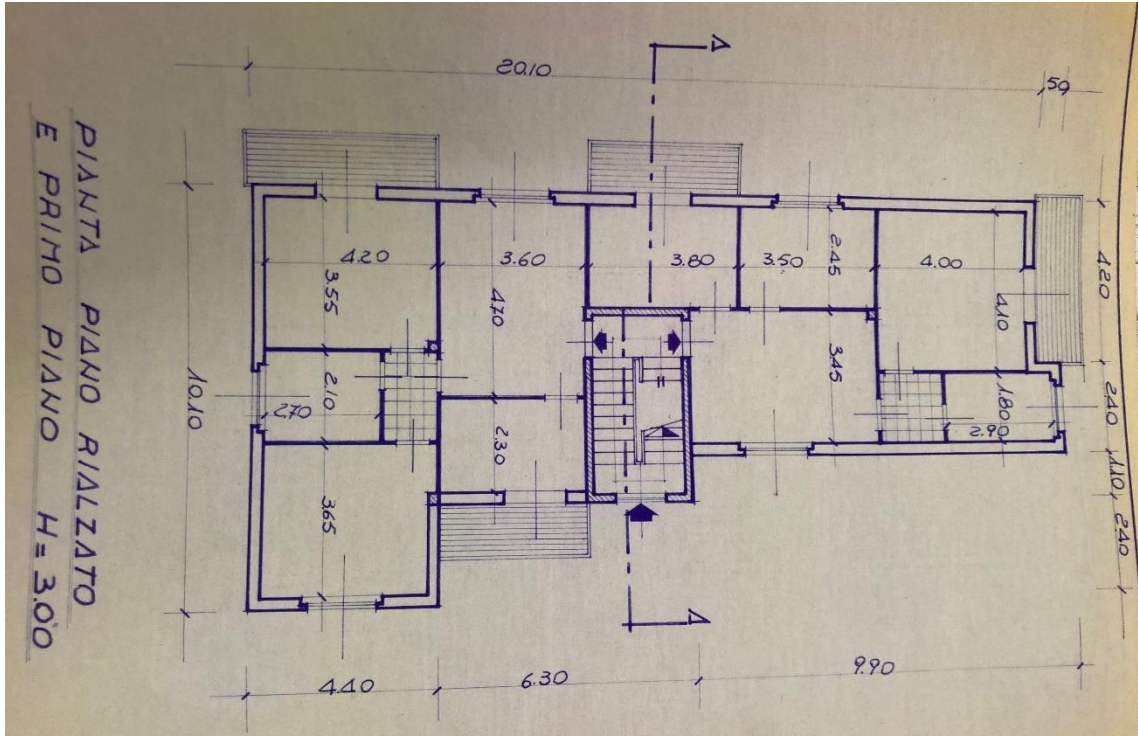

GIUDICE: DOTT. LUCA FUZIO

ESPERTO STIMATORE: ELENA MITAKOPULOS ARCHITETTO

elena.mitakopulos@archiworldpec.it

+39 3356009203 - +39 035245043

Ordine degli Architetti e P.P.C. Bergamo n. 1085

DICEMBRE 2022

13 di 22

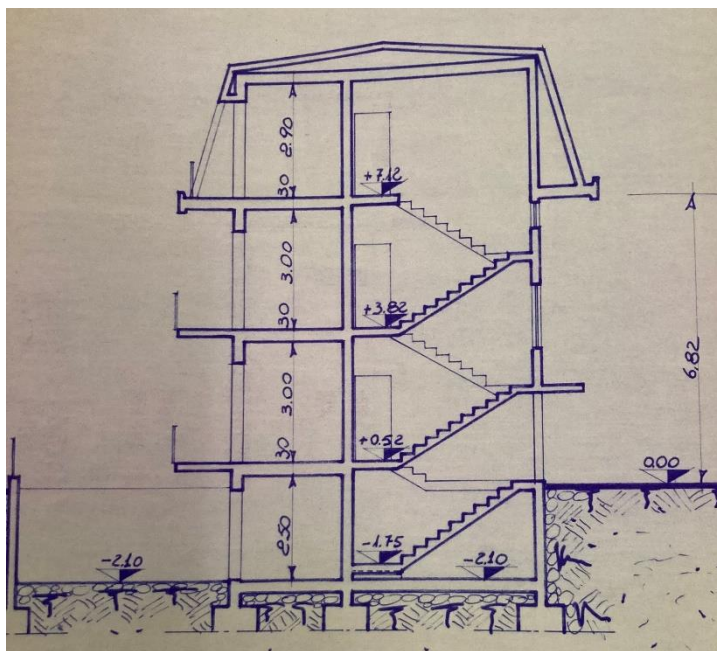
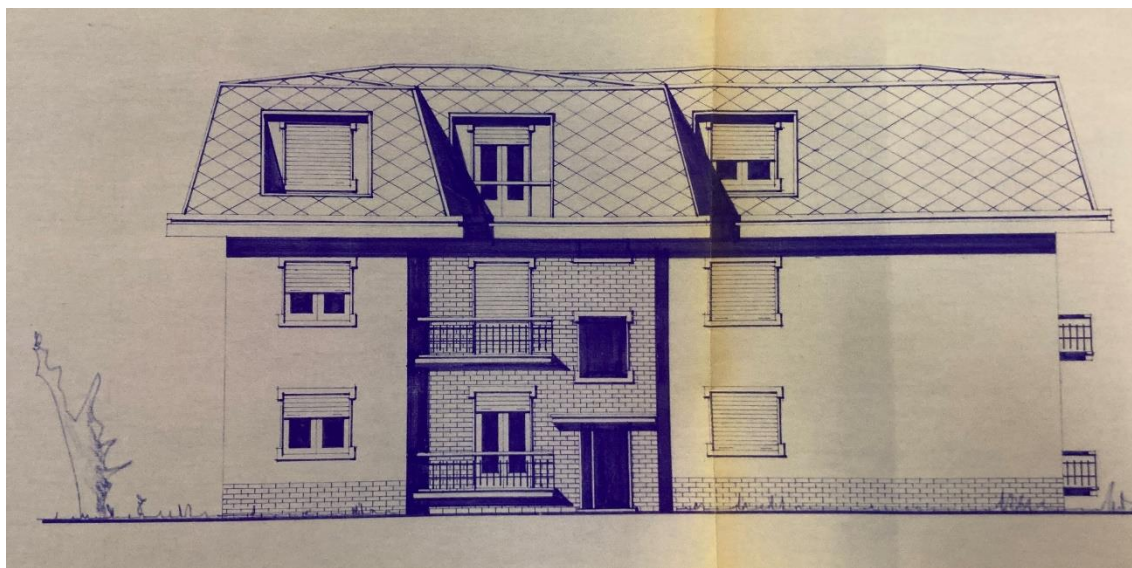

GIUDICE: DOTT. LUCA FUZIO
ESPERTO STIMATORE: ELENA MITAKOPULOS ARCHITETTO
elena.mitakopulos@archiworldpec.it - ☎ +39 3356009203 - 📠 +39 035245043

Ordine degli Architetti e P.P.C. Bergamo n. 1085
DICEMBRE 2022

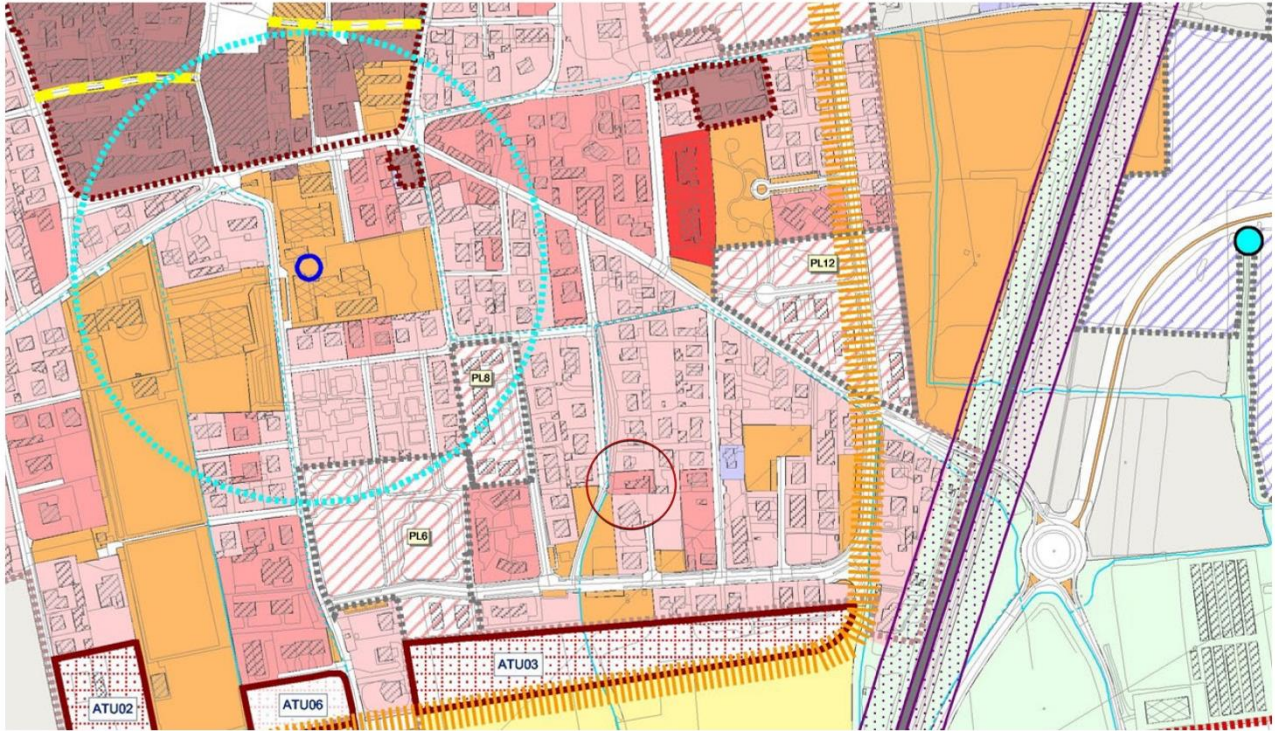

ART. 10 - TESSUTO RESIDENZIALE CONSOLIDATO – TRC

1 Caratteri generali: Le aree del Tessuto residenziale consolidato interessano, in prevalenza, l'espansione moderna. Esse interessano l'edificazione e l'urbanizzazione esistente.

2 Destinazioni: Residenziali (di cui al punto A del precedente art. 8, comma 1), nonché le relative destinazioni complementari e compatibili. Sono escluse le destinazioni che comportino disturbo acustico o difficoltà di accessibilità alla zona residenziale e di parcheggio.

3 Modalità di intervento: Sono ammessi interventi di restauro, risanamento conservativo o di ristrutturazione che non alterino la tipologia edilizia. Sono ammessi interventi di ampliamento, demolizione e ricostruzione, e nuova costruzione mediante intervento diretto. Tutti gli interventi dovranno risultare compatibili con la Carta dei Vincoli Ambientali, e con la Carta della Fattibilità Geologica e con le normative specifiche di settore. Gli interventi in contrasto sono sempre vietati.

4 Parametri edificatori:

- Df = 1,5 mc/mq
- Rc = 1/3
- Ds = mt. 5,00
- Dc = 1/2 H con minimo di mt. 5,00.
- De = H del fabbricato più alto, con minimo di mt. 10,00
- H differenziata per tipi edilizi, come segue
- TRC-a,** H = mt. 7,50 - 2 piani fuori terra
- TRC-b,** H = mt.10,50 - 3 piani fuori terra
- TRC-c,** H = mt.14,00 - 4 piani fuori terra

5 Prescrizioni particolari: Per tutti gli interventi di ampliamento, demolizione e ricostruzione, nonché di nuova costruzione dovrà essere valutata l'opportunità di edifici a basso impatto ambientale, in ragione della sensibilità paesistica del sito e dell'incidenza paesistica del progetto e, in particolare, in funzione delle visuali percepite dalla viabilità e dagli spazi pubblici. La realizzazione delle medie strutture di vendita dovrà comportare anche la contestuale realizzazione di esercizi di vicinato e/o pubblici esercizi di somministrazione e attività paracommerciali, nella misura di almeno il 20% della Uf, in modo da costituire un'unità commerciale di servizio integrata al centro edificato. Nel tessuto consolidato per gli edifici residenziali esistenti alla data di approvazione del PGT, in assenza di volumetrie disponibili sul lotto, è consentito ampliamento una tantum di mq 50,00 di s.l.p..

6 Le tettoie a sbalzo fino ad una profondità di mt. 1,50 non costituiscono superficie coperta, né volume.

LEGENDA

	DENOMINAZIONE	RIF.	DENOMINAZIONE
TPC - Tessuto residenziale consolidato	TSA - Tessuto storico-architettonico di conservazione urbanistica	ART. 9 NTA Pdr	Tessuto dei servizi consolidato
	TRC-a - Tessuto residenziale consolidato H max = 7,50 m	ART. 10 NTA Pdr	Rete viarie
	TRC-b - Tessuto residenziale consolidato H max 10,5 m		Ferrovia
	TRC-c - Tessuto residenziale consolidato H max. 14 m		Perimetro del centro abitato
VP - Verde privato	ART. 11 NTA Pdr	Perimetrazione centri storici	
TPC-1 - Aree produttive esistenti		Area di rispetto cimiteriale	
TPC-1c - Attività da compatibilizzare		Perimetro ambito estrattivo (Piano Cave vigente)	
			Fascia di rispetto stradale della SP122 e della SP ex SS42 fuori dal centro abitato - 30 metri (fino a 40m dalla mezzana per la SP122)



GIUDICE: DOTT. LUCA FUZIO
ESPERTO STIMATORE: ELENA MITAKOPOLOS ARCHITETTO
elena.mitakopulos@archiworldpec.it - ☎ +39 3356009203 - 📠 +39 035245043

Ordine degli Architetti e P.P.C. Bergamo n. 1085
 DICEMBRE 2022

LOTTO 1

COMUNE DI CISERANO (BG)

VIA REPETTINI N° 21

FG.5 MAPP.LE 2235 SUB. 3

FG.5 MAPP.LE 2235 SUB. 9

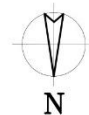
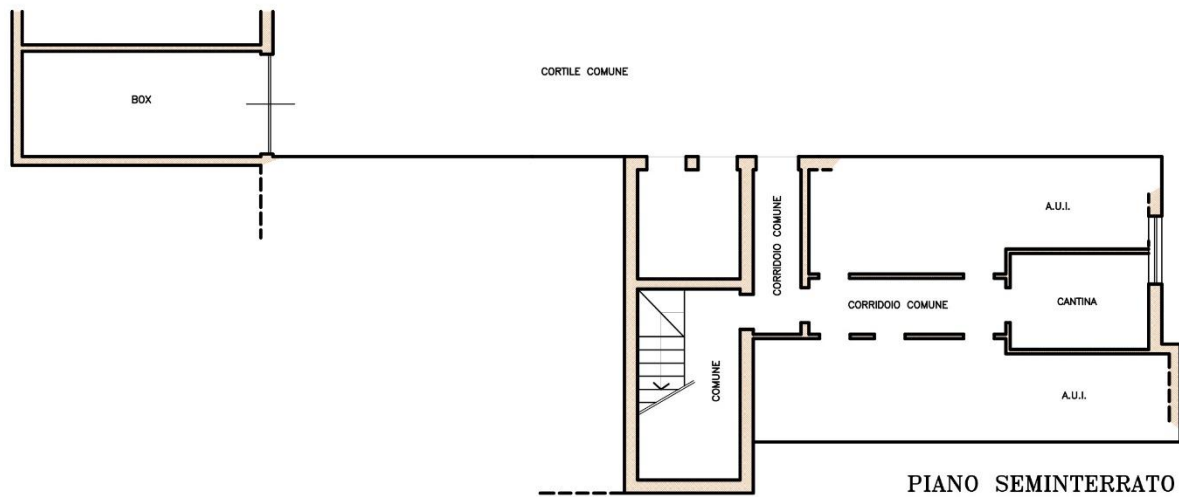
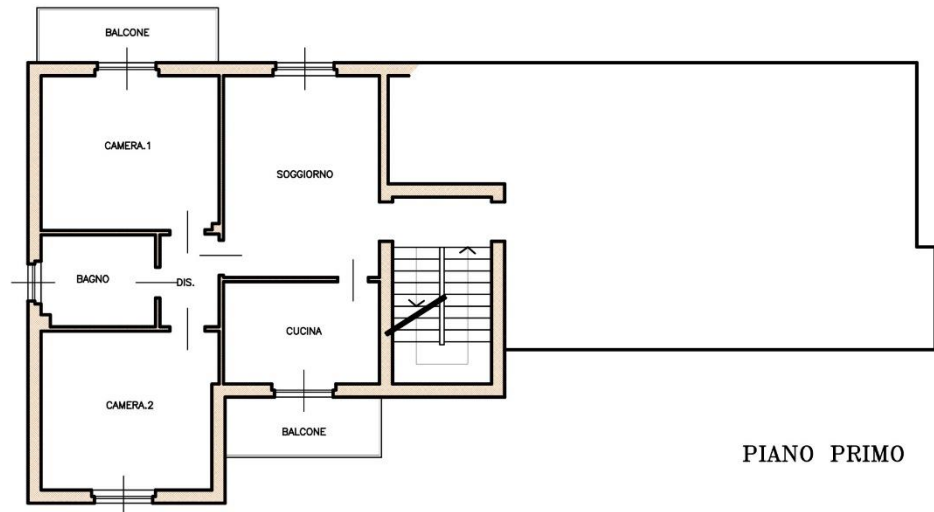

Esecuzione Immobiliare: N. 460/2022

ELENA MITAKOPULOS ARCHITETTO via G. Puccini 6, Azzano San Paolo (BG) E-MAIL:emita kop@hotmail.it

DICEMBRE 2022



GIUDICE: DOTT. LUCA FUZIO

ESPERTO STIMATORE: ELENA MITAKOPULOS ARCHITETTO

elena.mitakopulos@archiworldpec.it

- ☎ +39 3356009203 - 📠 +39 035245043

Ordine degli Architetti e P.P.C. Bergamo n. 1085

DICEMBRE 2022

16 di 22

DOCUMENTAZIONE FOTOGRAFICA:



GIUDICE: DOTT. LUCA FUZIO
ESPERTO STIMATORE: ELENA MITAKOPOLOS ARCHITETTO
elena.mitakopulos@archiworldpec.it - ☎ +39 3356009203 - 📠 +39 035245043

Ordine degli Architetti e P.P.C. Bergamo n. 1085
DICEMBRE 2022

17 di 22



GIUDICE: DOTT. LUCA FUZIO
ESPERTO STIMATORE: ELENA MITAKOPULOS ARCHITETTO
elena.mitakopulos@archiworldpec.it - ☎ +39 3356009203 - 📠 +39 035245043

Ordine degli Architetti e P.P.C. Bergamo n. 1085
DICEMBRE 2022

18 di 22

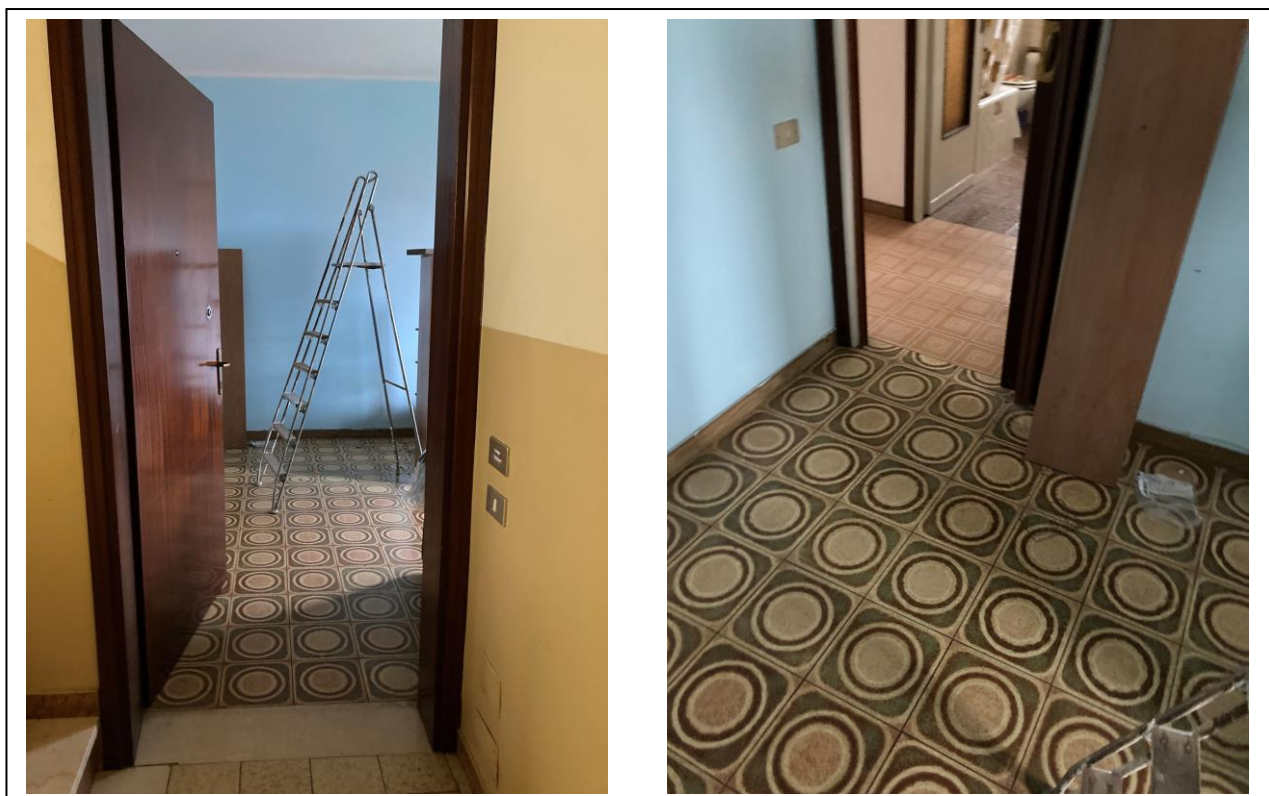
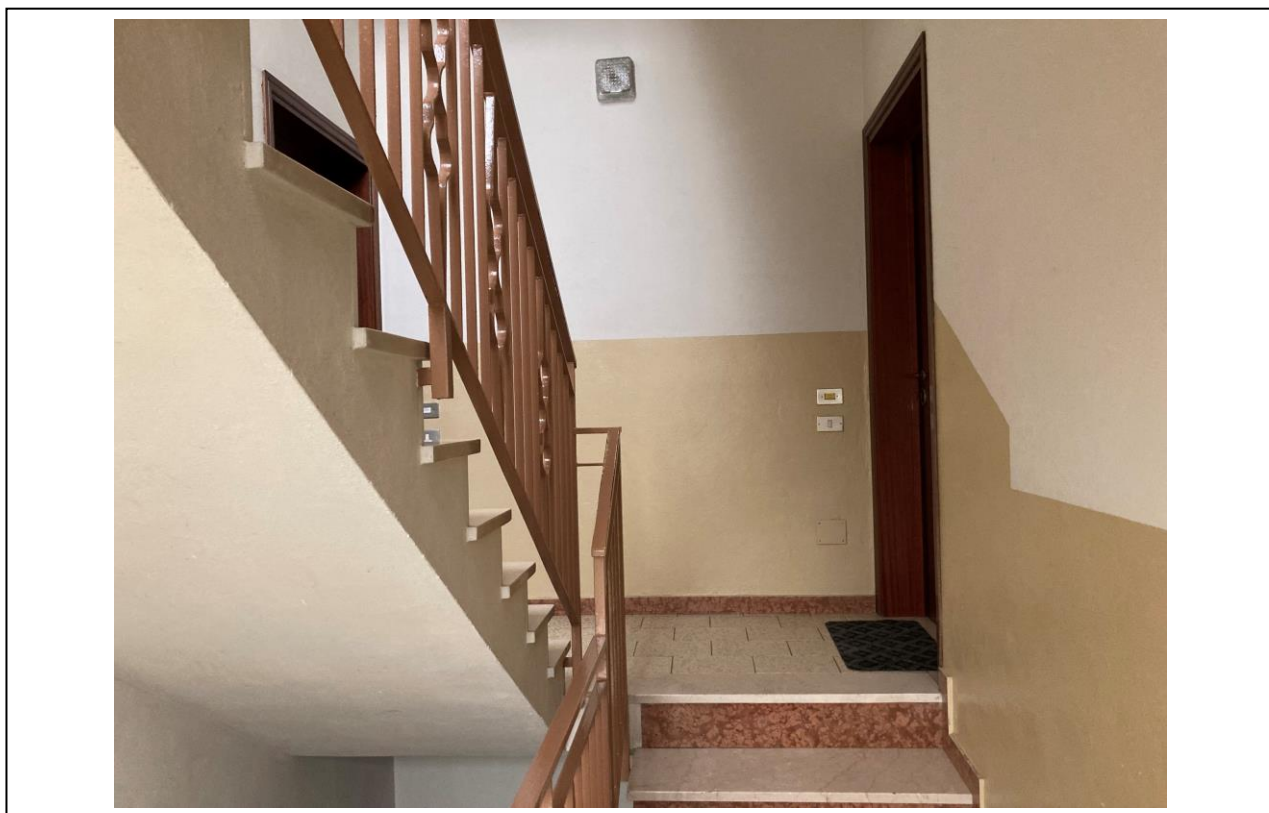

GIUDICE: DOTT. LUCA FUZIO
ESPERTO STIMATORE: ELENA MITAKOPULOS ARCHITETTO
elena.mitakopulos@archiworldpec.it - ☎ +39 3356009203 - 📠 +39 035245043

Ordine degli Architetti e P.P.C. Bergamo n. 1085
DICEMBRE 2022

19 di 22

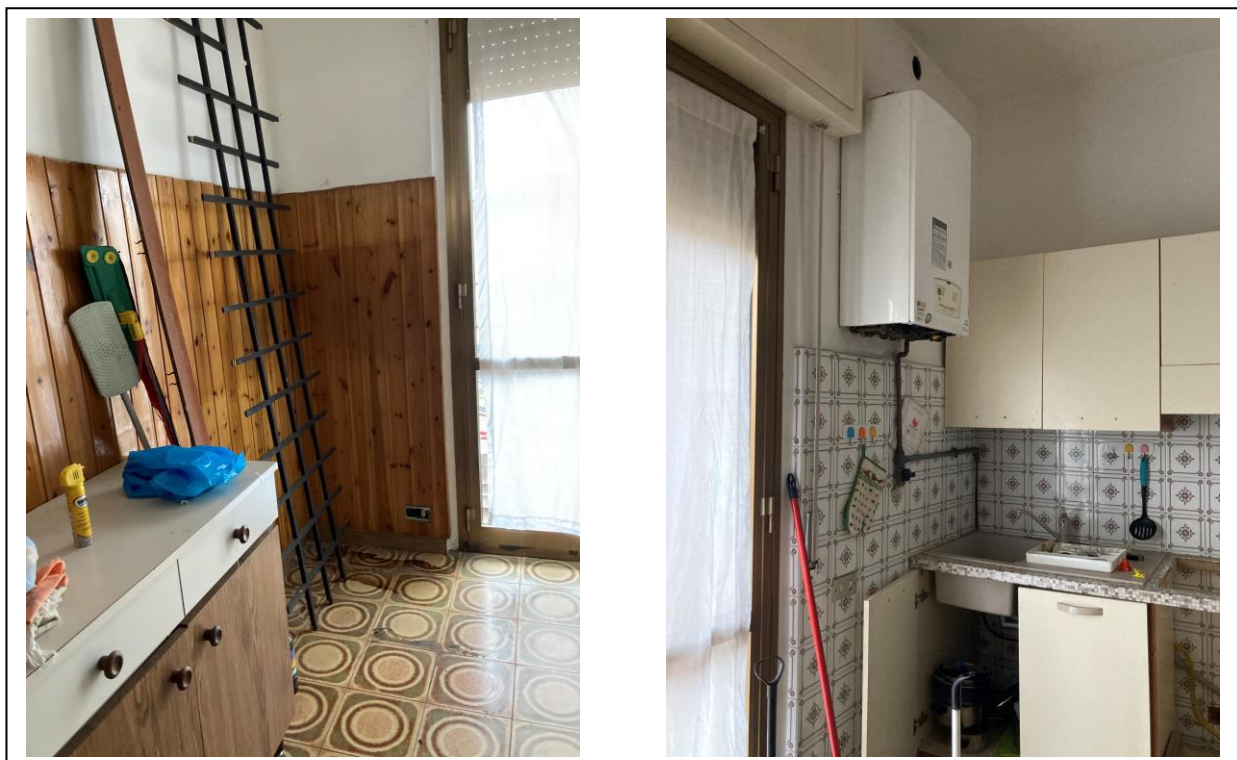

GIUDICE: DOTT. LUCA FUZIO
ESPERTO STIMATORE: ELENA MITAKOPULOS ARCHITETTO
elena.mitakopulos@archiworldpec.it - ☎ +39 3356009203 - 📠 +39 035245043

Ordine degli Architetti e P.P.C. Bergamo n. 1085
DICEMBRE 2022

20 di 22



GIUDICE: DOTT. LUCA FUZIO
ESPERTO STIMATORE: ELENA MITAKOPULOS ARCHITETTO

elena.mitakopulos@archiworldpec.it

- ☎ +39 3356009203 - 📠 +39 035245043

Ordine degli Architetti e P.P.C. Bergamo n. 1085
DICEMBRE 2022

21 di 22



GIUDICE: DOTT. LUCA FUZIO
ESPERTO STIMATORE: ELENA MITAKOPULOS ARCHITETTO

elena.mitakopulos@archiworldpec.it

- ☎ +39 3356009203 - 📠 +39 035245043

Ordine degli Architetti e P.P.C. Bergamo n. 1085

DICEMBRE 2022

22 di 22