

Tribunale di Bergamo - Procedimento n. 431/2020 R.G.

DOCUMENTAZIONE FOTOGRAFICA

Torre Boldone (BG) - via Simone Elia n. 3



1. Vista del complesso immobiliare da via Simone Elia – prospetti est e nord

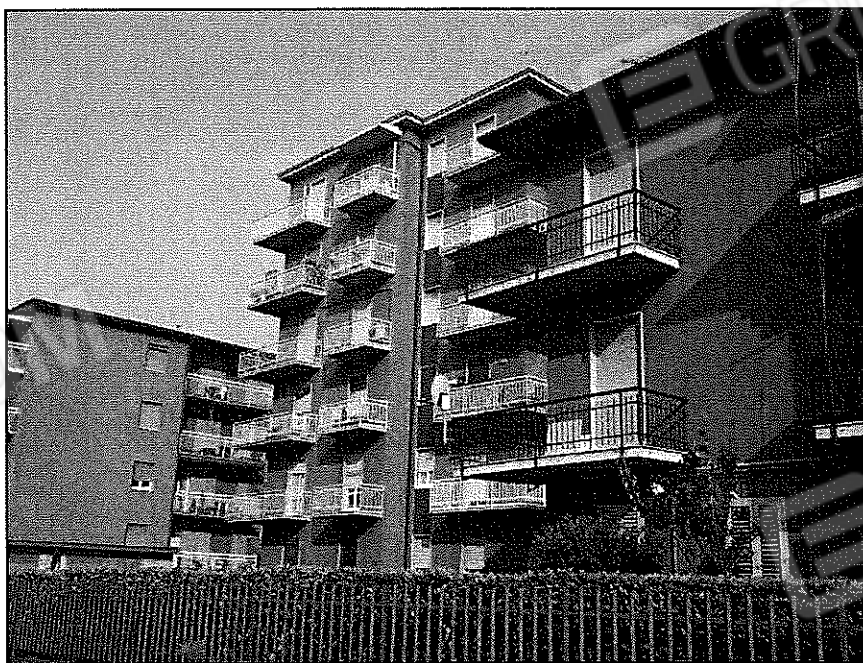

2. Vista del prospetto sud del fabbricato condominiale

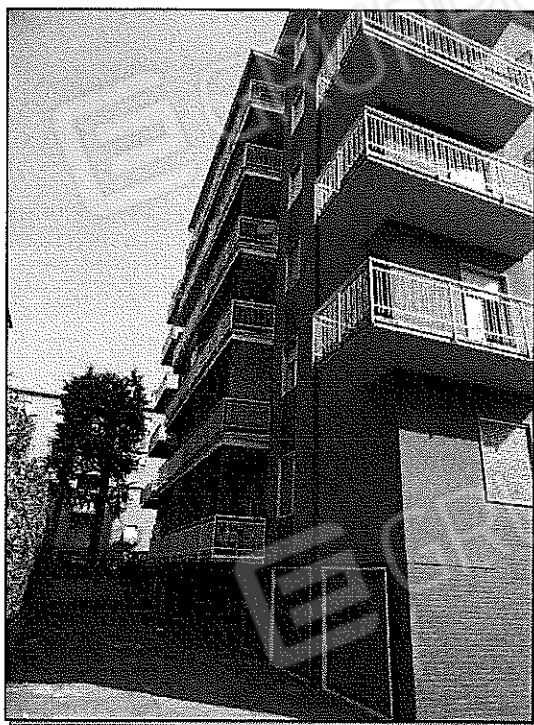

3. Vista del prospetto ovest del fabbricato condominiale

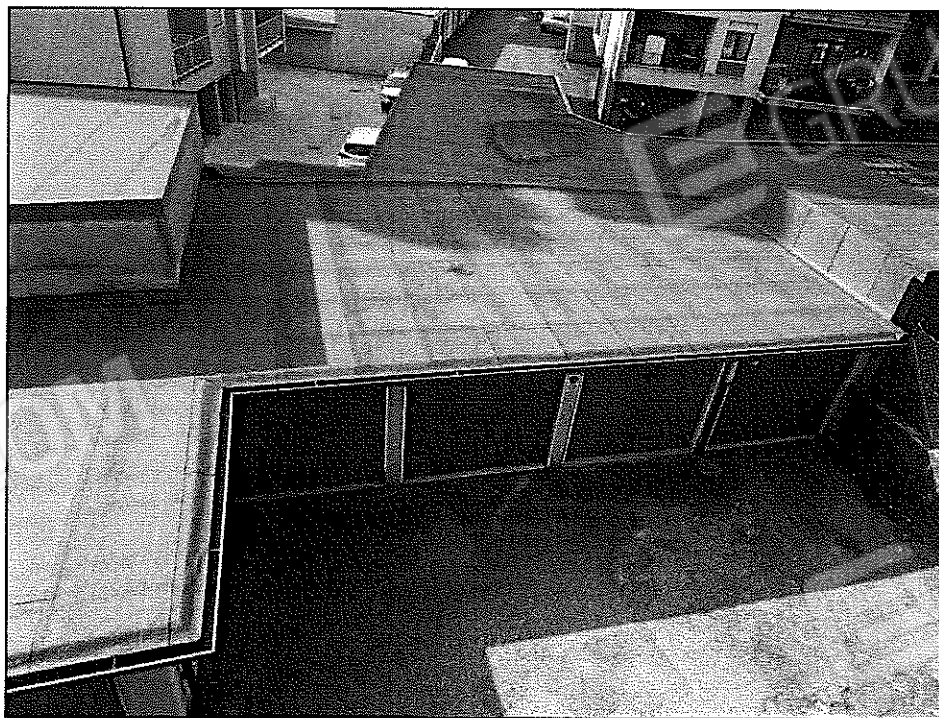

4. Vista del fabbricato accessorio del complesso immobiliare



5. Accesso carrabile e cortile del complesso edilizio

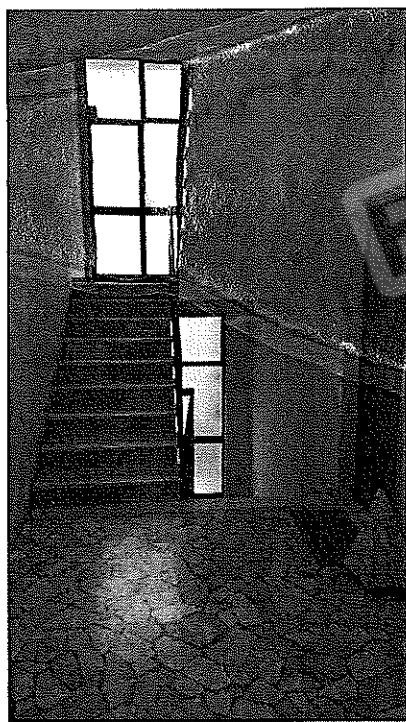

6. Vano scala comune

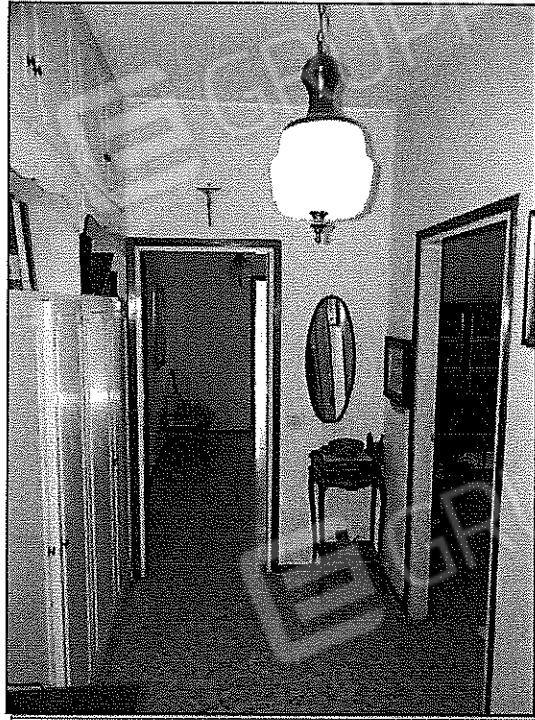

7. Appartamento – ingresso e disimpegno



8. Appartamento - cucina



9. Appartamento – balcone n. 1



10. Appartamento - soggiorno



11. Appartamento – stanza n. 1



12. Appartamento – balcone n. 2



13. Appartamento – stanza n. 2



14. Appartamento – balcone n. 3

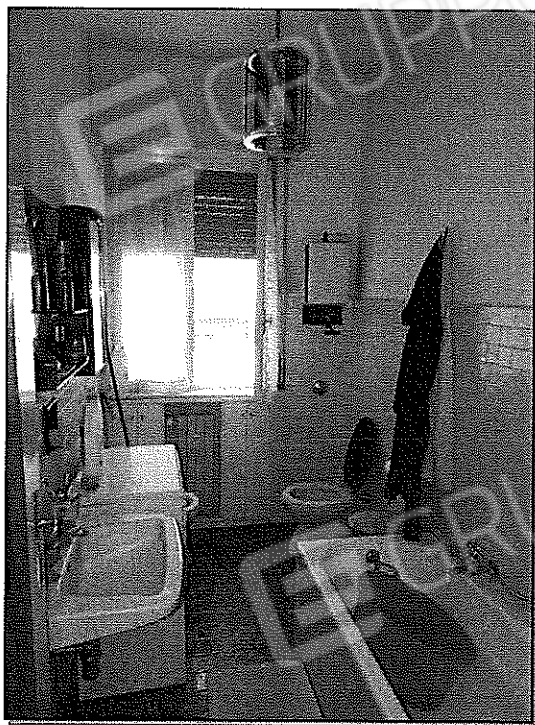

15. Appartamento – bagno



16. Cantina



17. Ingresso autorimessa

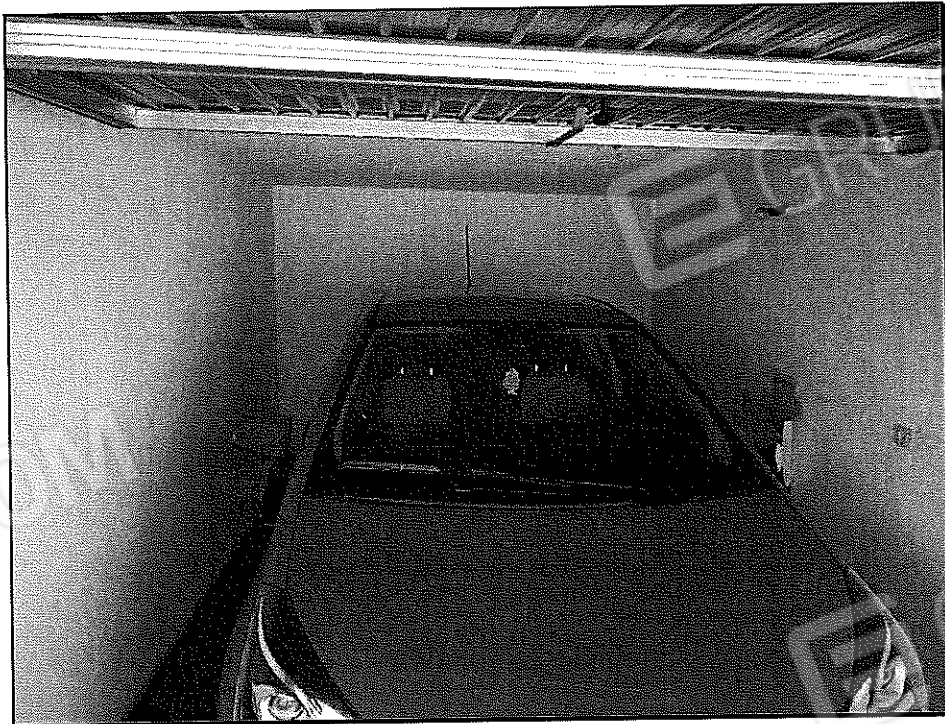

18. Autorimessa

EDICOM

GRUPPO EDICOM

EDICOM

GRUPPO EDICOM

EDICOM

GRUPPO EDICOM

EDICOM

GRUPPO EDICOM

EDICOM

GRUPPO EDICOM