

Allegato 1

Data: 19/07/2022 - n. T294758 - Richiedente: Telematico

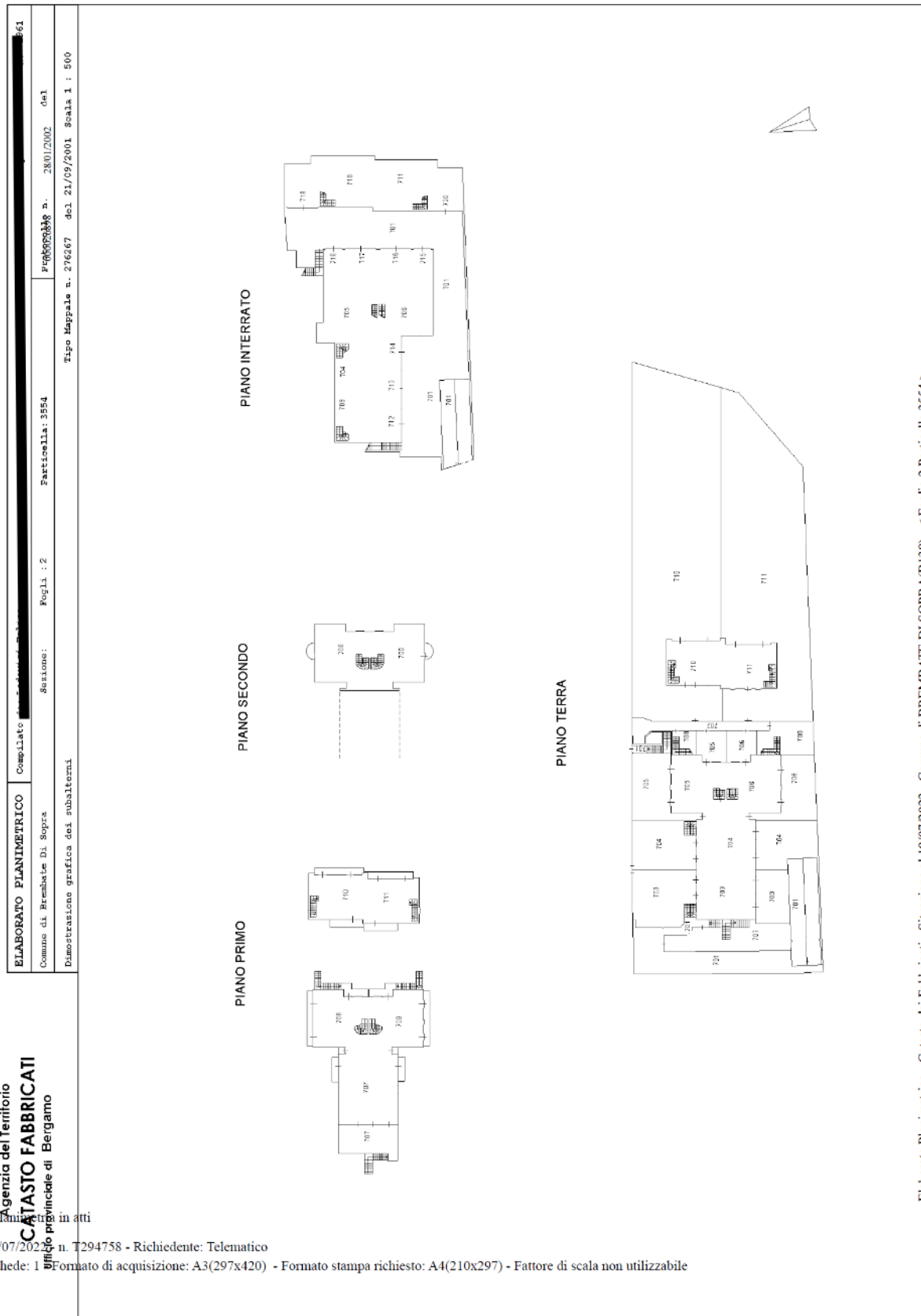

Allegato 3

Data: 19/07/2022 - n. T284404 - Richiedente: LPRLGU76C09B602N

Identificativi Catastali:
Sezione:
Foglio: 2
Particella: 3554
Subalterno: 710

Dichiarazione protocollo n. 000026898 del 28/01/2002
Planimetria di v.i.n. in Comune di Brembate di Sopra
v.l.a. xxiv Maggio oiv. SR

Agenzia del Territorio
CATASTO FABBRICATI
Ufficio provinciale di
Bergamo

Scala 1:200

Ultima planimetria in atti

Data: 19/07/2022 - n. T284404 - Richiedente: LPRLGU76C09B602N

Totale schede: 1 - Formato di acquisizione: A3(297x420) - Formato stampa richiesto: A4(210x297)

PIANO TERRA H 2.70

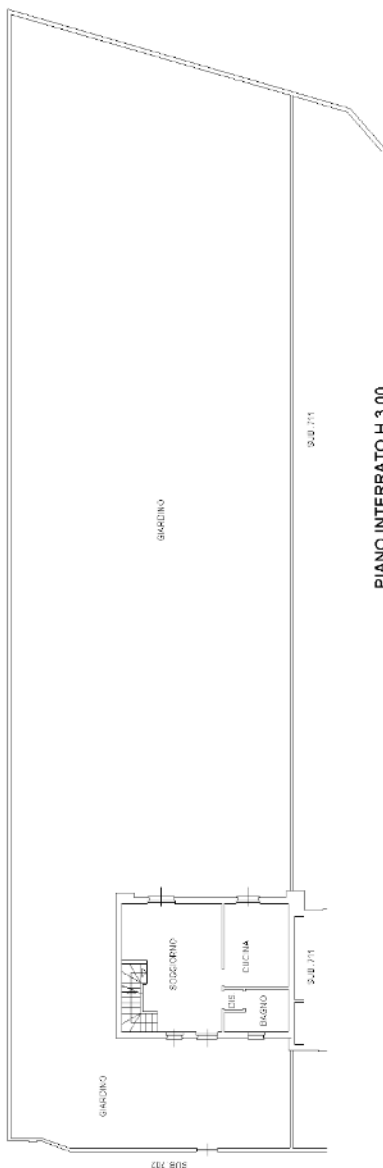

PIANO INTERRATO H 3.00



PIANO PRIMO H 2.70



Data: 19/07/2022 - n. T284406 - Richiedente: LPRLGU76C09B602N

**Agenzia del Territorio
CATASTO FABBRICATI
Ufficio Provinciale di
Bergamo**

Dichiarazione protocollo n. 000026898 del 28/01/2002

Planimetria di u.i.u. in Comune di Brembate Di Sopra

Via Xxiv Maggio

civ. SN

Identificativi Catastali:

Sezione:

Foglio: 2

Particella: 3554

Subalterno: 719

Scheda n. 1

Scala 1:200

PIANO INTERRATO H 3.00

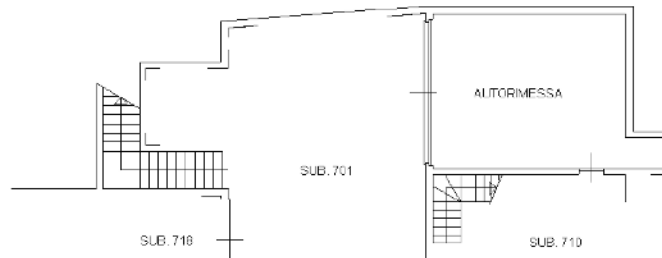

19/07/2022
Catasto dei Fabbricati - Situazione al 19/07/2022 - Comune di BREMBATE DI SOPRA(B138) -< Foglio 2 - Particella 3554 - Subalterno 719 >
VIA XXIV MAGGIO n. SN Piano S1

Ultima planimetria in atti

Data: 19/07/2022 - n. T284406 - Richiedente: LPRLGU76C09B602N

Totale schede: 1 - Formato di acquisizione: A4(210x297) - Formato stampa richiesto: A4(210x297)