

Dichiarazione protocollo n. 000390072 del 26/11/2002

**Agenzia del Territorio
CATASTO FABBRICATI
Ufficio Provinciale di
Bergamo**

Planimetria di u.i.u. in Comune di Seriate

Via Francesco Petrarca

civ. 14

Identificativi Catastali:

Sezione:

Foglio: 3

Particella: 10674

Subalterno: 701

Compilata da:
Cattaneo Davide

Iscritto all'albo:
Geometri

Prov. Bergamo

N. 2852

Scheda n. 1

Scala 1:200

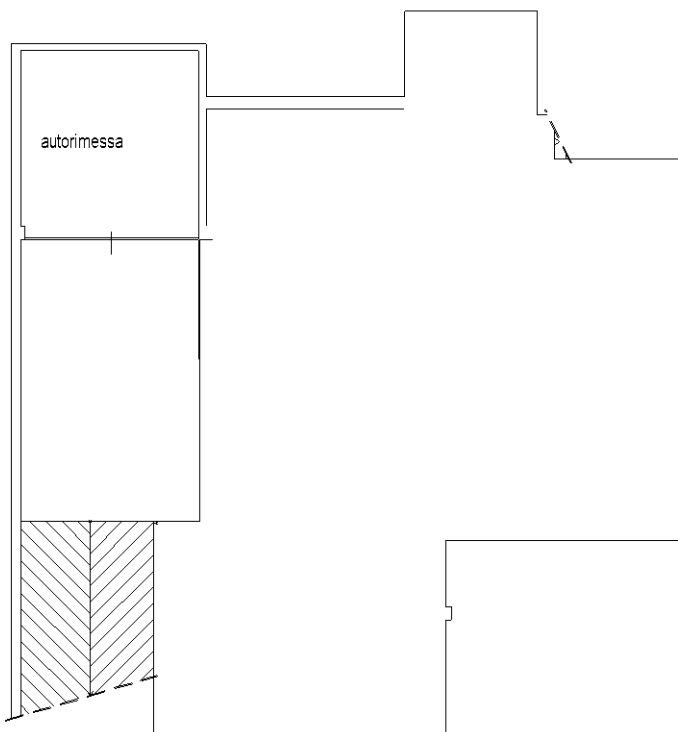

Piano Seminterrato h=2.20

Catasto dei Fabbricati - Situazione al 04/08/2022 - Comune di SERIATE(1628) - < Foglio 3 - Particella 10674 - Subalterno 701 >
VIA FRANCESCO PETRARCA n. 14 Piano S1

Ultima planimetria in atti

