

ELABORATO PLANIMETRICO

Compilato da:

Iscritto all'albo:

Prov. Bergamo

N. [REDACTED]

**Agenzia del Territorio
CATASTO FABBRICATI
Ufficio Provinciale di
Bergamo**

Comune di Capriate San Gervasio

Sezione: CA Foglio: 2

Particella: 2892

Protocollo n. BG0417217 del 09/12/2008

Tipo Mappale n. del

Dimostrazione grafica dei subalterni

Scala 1 : 500

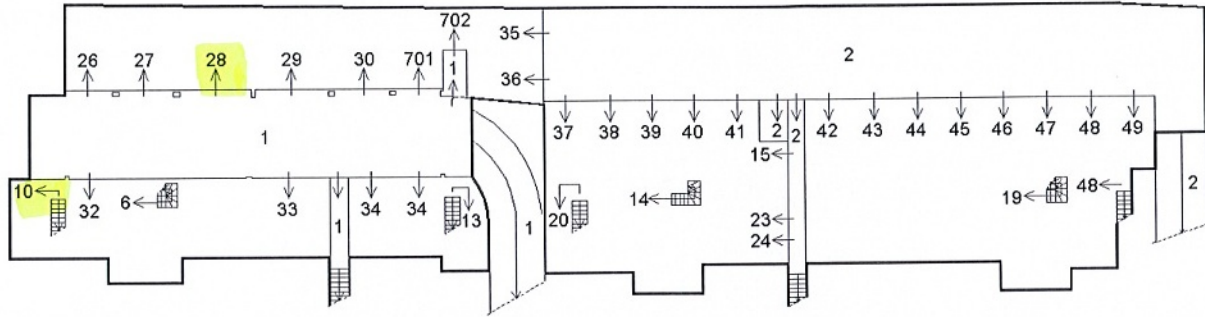

PIANO INTERRATO

strada consorziale

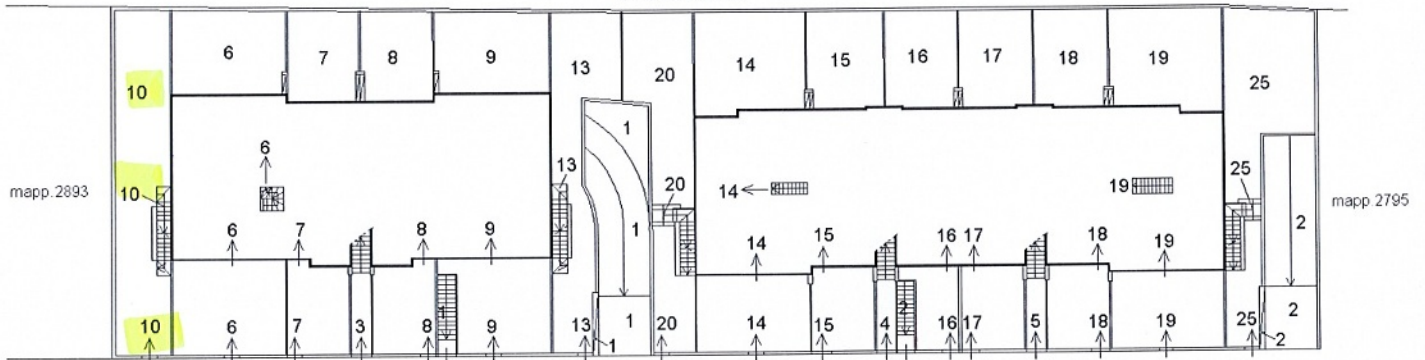

PIANO TERRA

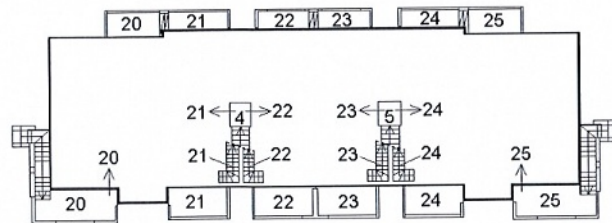
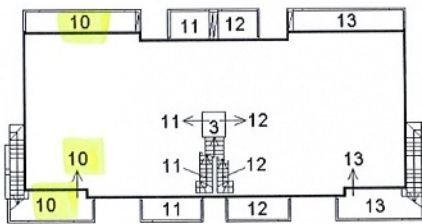

PIANO PRIMO

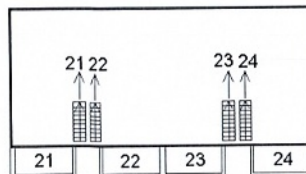
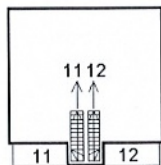

PIANO SECONDO



Ultima planimetria in atti

Data: 11/09/2023 - n. T149087 - Richiedente: Telematico

totale schede: 1 - Formato di acquisizione: A4(210x297) - Formato stampa richiesto: A4(210x297) - Fattore di scala non utilizzabile

**Agenzia del Territorio
CATASTO FABBRICATI
Ufficio Provinciale di
Bergamo**

Dichiarazione protocollo n. BG0221741 del 26/06/2008

Planimetria di u.i.u. in Comune di Capriate San Gervasio

Via Bustigatti

civ. SN

Identificativi Catastali:

Sezione: CA

Foglio: 2

Particella: 2892

Subalterno: 10

Compilata da:

Iscritto all'albo:

Prov. Bergamo

N.

Scheda n. 1

Scala 1:200

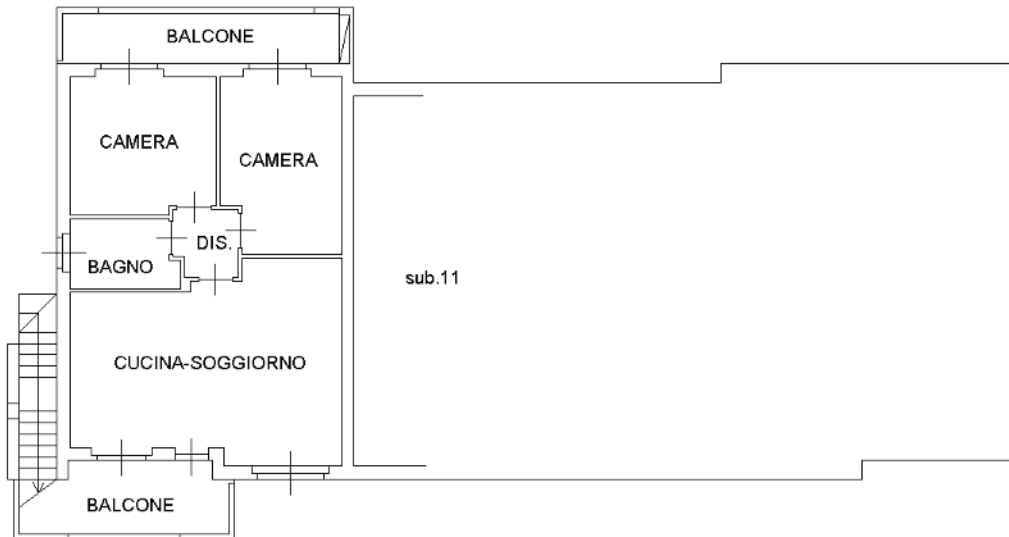

PIANO PRIMO H=2,70mt

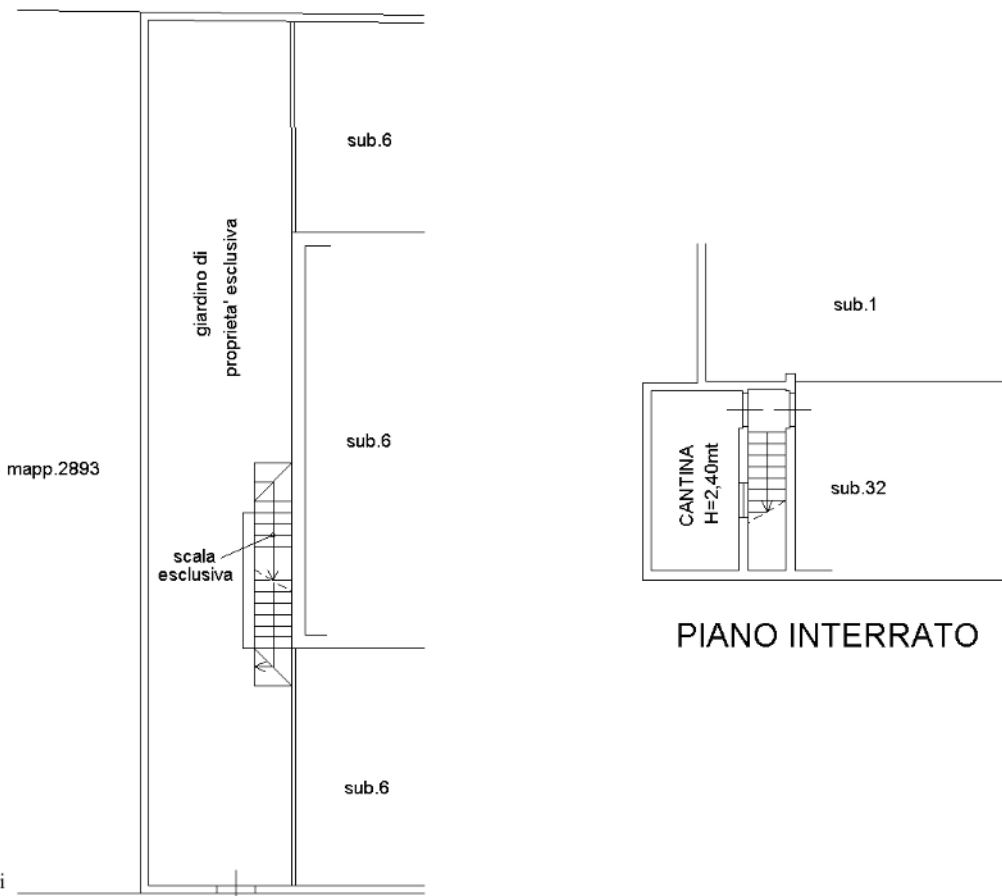

PIANO INTERRATO

PIANO TERRA



Ultima planimetria in atti

Catasto dei Fabbricati - Situazione al 11/09/2023 - Comune di CAPRIATE SAN GERVASIO(B703) - < Sez. urbana CA - Foglio 2 - Particella 2892 - Subalterno 10 >
VIA BUSTIGATTI n. SN Piano S1 - T-1

**Agenzia del Territorio
CATASTO FABBRICATI
Ufficio Provinciale di
Bergamo**

Dichiarazione protocollo n. BG0221741 del 26/06/2008

Planimetria di u.i.u. in Comune di Capriate San Gervasio

Via Bustigatti

civ. SN

Identificativi Catastali:

Sezione: CA

Foglio: 2

Particella: 2892

Subalterno: 28

Compilata da:

████████████████████

Iscritto all'albo:

████████████████████

Prov. Bergamo

N. ██████████

Scheda n. 1

Scala 1:200

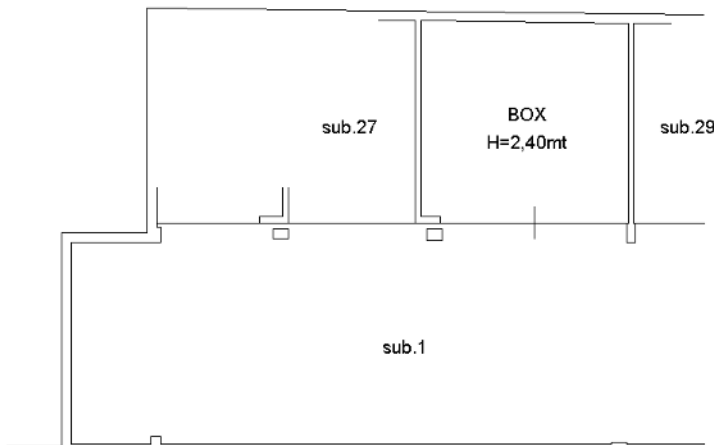

PIANO INTERRATO

Ultima planimetria in atti



Catasto dei Fabbricati - Situazione al 11/09/2023 - Comune di CAPRIATE SAN GERVASIO(B703) - < Sez. urbana CA - Foglio 2 - Particella 2892 - Subalterno 28 >
VIA BUSTIGATTI n. SN Piano SI