

ELABORATO PLANIMETRICO

Agenzia del Territorio  
CATASTO FABBRICATI  
Ufficio Provinciale di  
Bergamo

Comune di Capriate San Gervasio

Protocollo n. BG0417217 del 09/12/2008

Sezione: CA Foglio: 2

Particella: 2892

Tipo Mappale n. del

Dimostrazione grafica dei subalterni

Scala 1 : 500

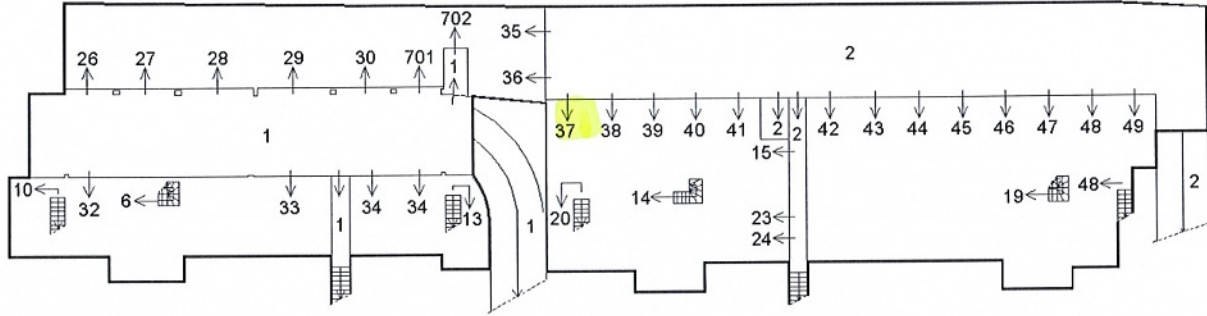

PIANO INTERRATO

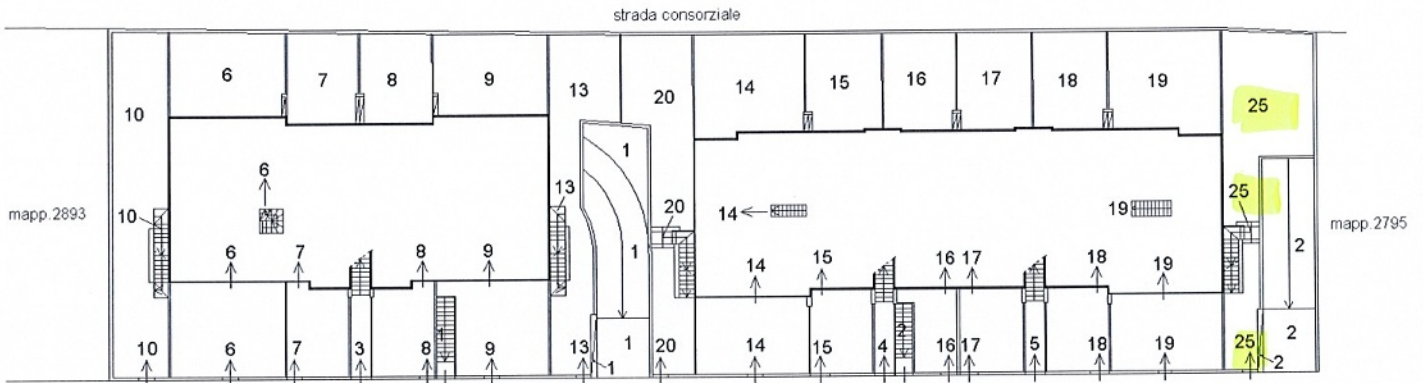

PIANO TERRA

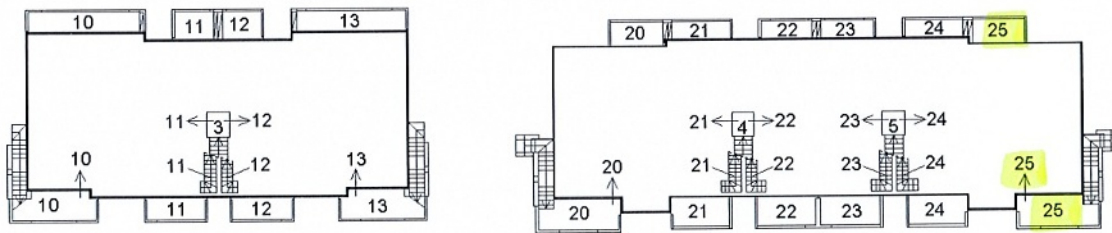

PIANO PRIMO

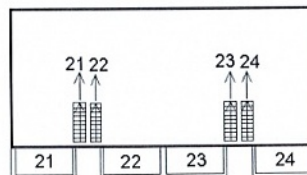
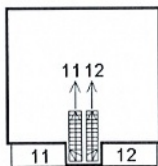

PIANO SECONDO

Ultima planimetria in atti



**Agenzia del Territorio  
CATASTO FABBRICATI  
Ufficio Provinciale di  
Bergamo**

Dichiarazione protocollo n. BG0221741 del 26/06/2008

Planimetria di u.i.u. in Comune di Capriate San Gervasio

Via Bustigatti

civ. SN

Identificativi Catastali:

Sezione: CA

Foglio: 2

Particella: 2892

Subalterno: 25



Scheda n. 1

Scala 1:200

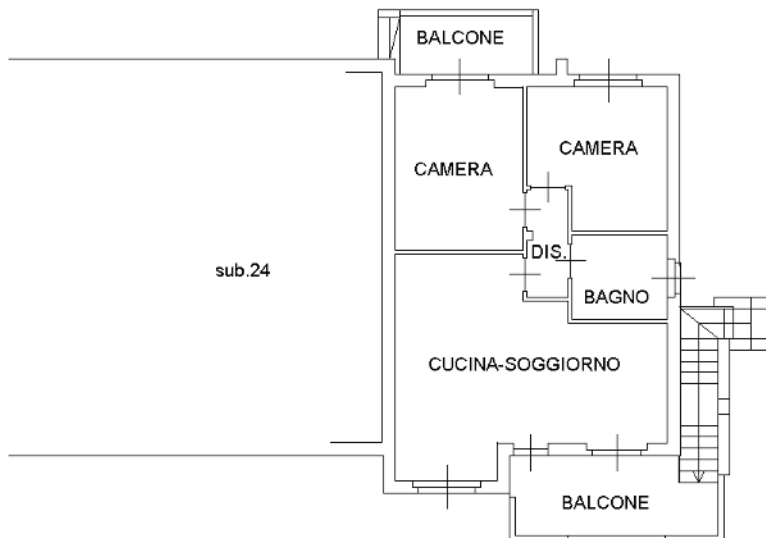

PIANO PRIMO H=2,70mt

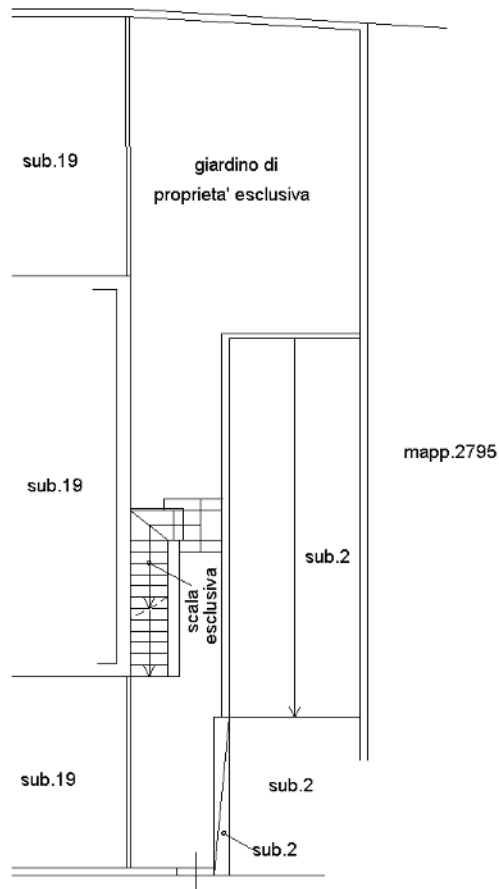

Ultima planimetria in atti

Catasto dei Fabbricati - Situazione al 11/09/2023 - Comune di CAPRIATE SAN GERVASIO(B703) - < Sez. urbana CA - Foglio 2 - Particella 2892 - Subalterno 25 >  
VIA BUSTIGATTI n. SN Piano T-1

**Agenzia del Territorio  
CATASTO FABBRICATI  
Ufficio Provinciale di  
Bergamo**

Dichiarazione protocollo n. BG0221741 del 26/06/2008

Planimetria di u.i.u. in Comune di Capriate San Gervasio

Via Bustigatti

civ. SN

**Identificativi Catastali:**

Sezione: CA

Foglio: 2

Particella: 2892

Subalterno: 37



Scheda n. 1

Scala 1:200

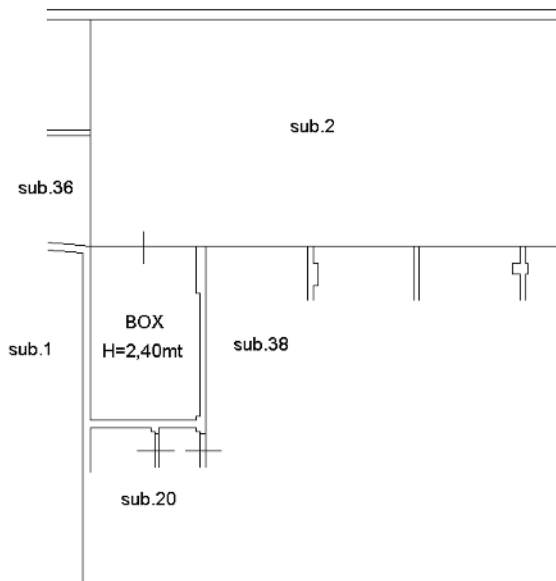

**PIANO INTERRATO**

Catasto dei Fabbricati - Situazione al 11/09/2023 - Comune di CAPRIATE SAN GERVASIO(B703) - < Sez. urbana CA - Foglio 2 - Particella 2892 - Subalterno 37 >  
VIA BUSTIGATTI n. SN Piano S1

Ultima planimetria in atti

