

Direzione Provinciale di Bergamo Ufficio Provinciale - Territorio - Direttore MICHELE BERETTA

Vis. tel. (0.90 euro)

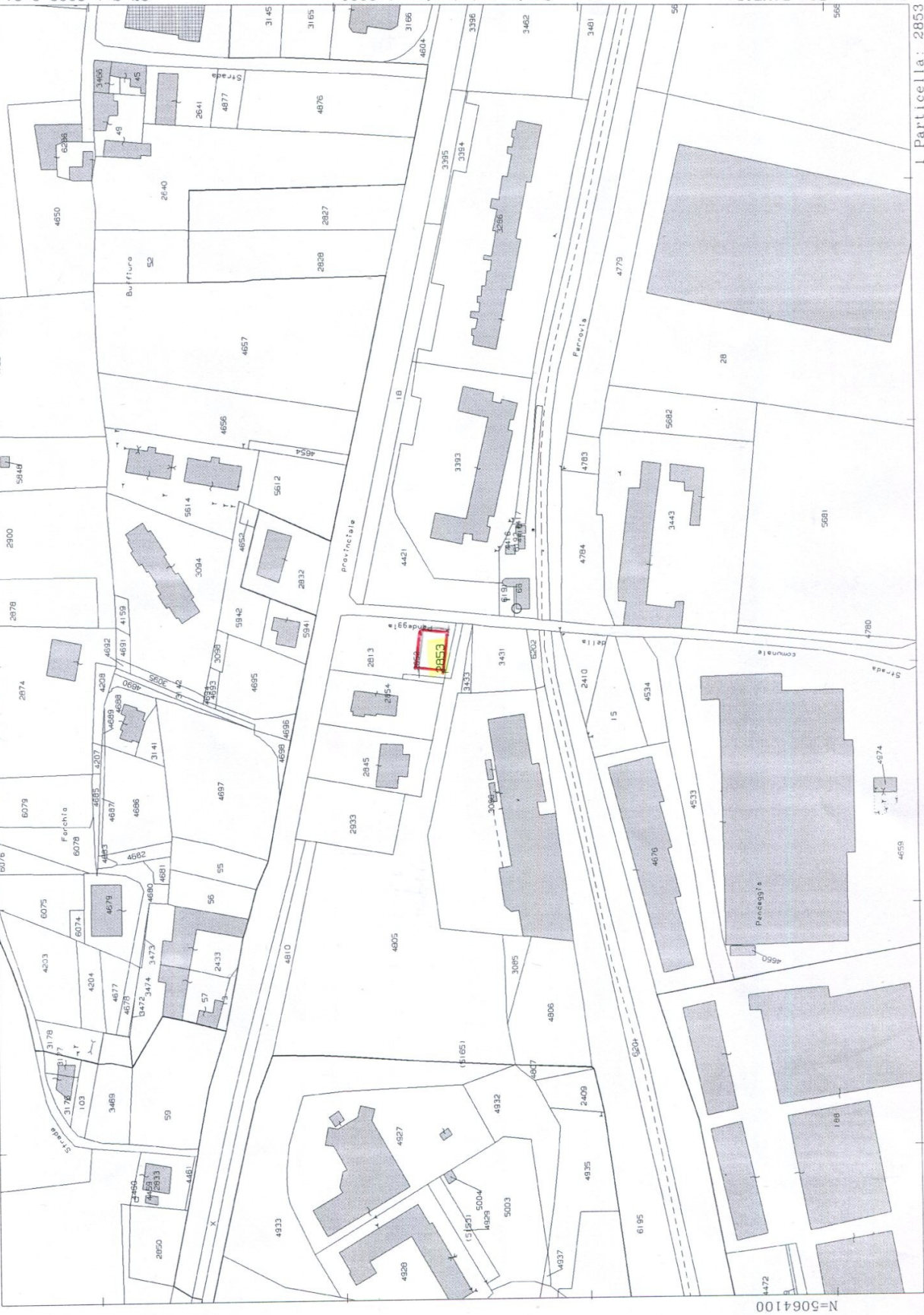

Scala originale: 1:2000 Dimensione cornice: 534,000 x 378,000 metri Protocollo pratica T15746/2022
27-Sel-2022 B:2:4
Comune: (BG) PONTIDA
Foglio: 913

I Particella: 2853
E=1539600
N=5064100

MODULARIO
E - Col. 2. F. - 386



MINISTERO DELLE FINANZE
DIREZIONE GENERALE DEL CATASTO E DEI SERVIZI TECNICI ERARIALI

Mod. A (Nuovo Catasto Edilizio Urbano)

NUOVO CATASTO EDILIZIO URBANO

(R. DECRETO-LEGGI 12 APRILE 1968, N. 661)

Lire
30

Planimetria dell'immobile situato nel Comune di Pontida Via alla Stazione FF. SS.

Ditta: [Redacted]

Allegata alla dichiarazione presentata all'Ufficio Tecnico Erariale di [Redacted] Scheda M. n. 1026498

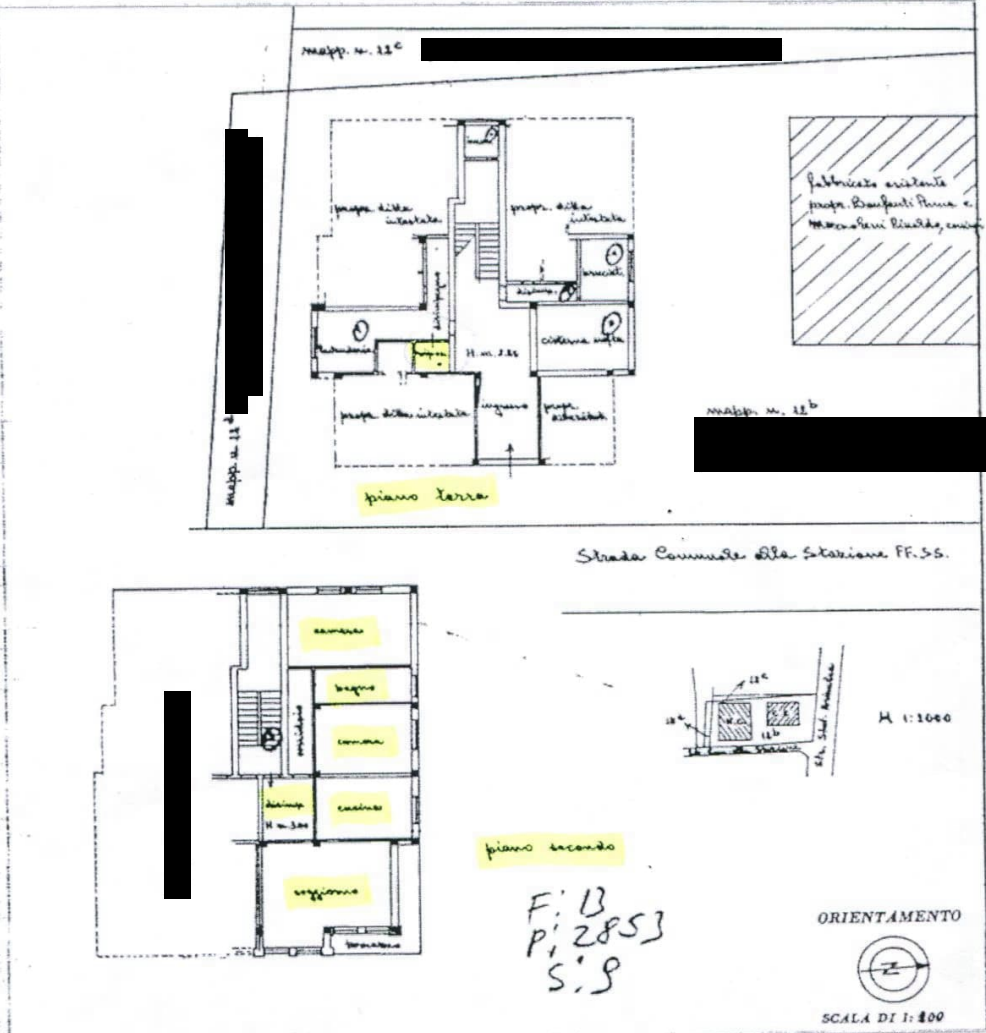

SPAZIO RISERVATO PER LE ANNOTAZIONI D'UFFICIO	
DATA <u>4-4-65</u>	
PROT. N° <u>553</u>	

Compilata dal Dr. Ing. Guido Mangili
Bergamo Rovato dei Milanesi
Iscritto all'Albo degli Ingegneri
della Provincia di Bergamo n. 11
DATA Bergamo di 25-5-1965
Firma: Ing. Guido Mangili

inquadri 01
Catasto dei Fabbricati - Situazione al 27/09/2022 - Comune di PONTIDA(G864) - < Foglio 13 - Particella 2853 - Subalterno 9 >
VIA STAFIATIONE n. 10/B - 21022

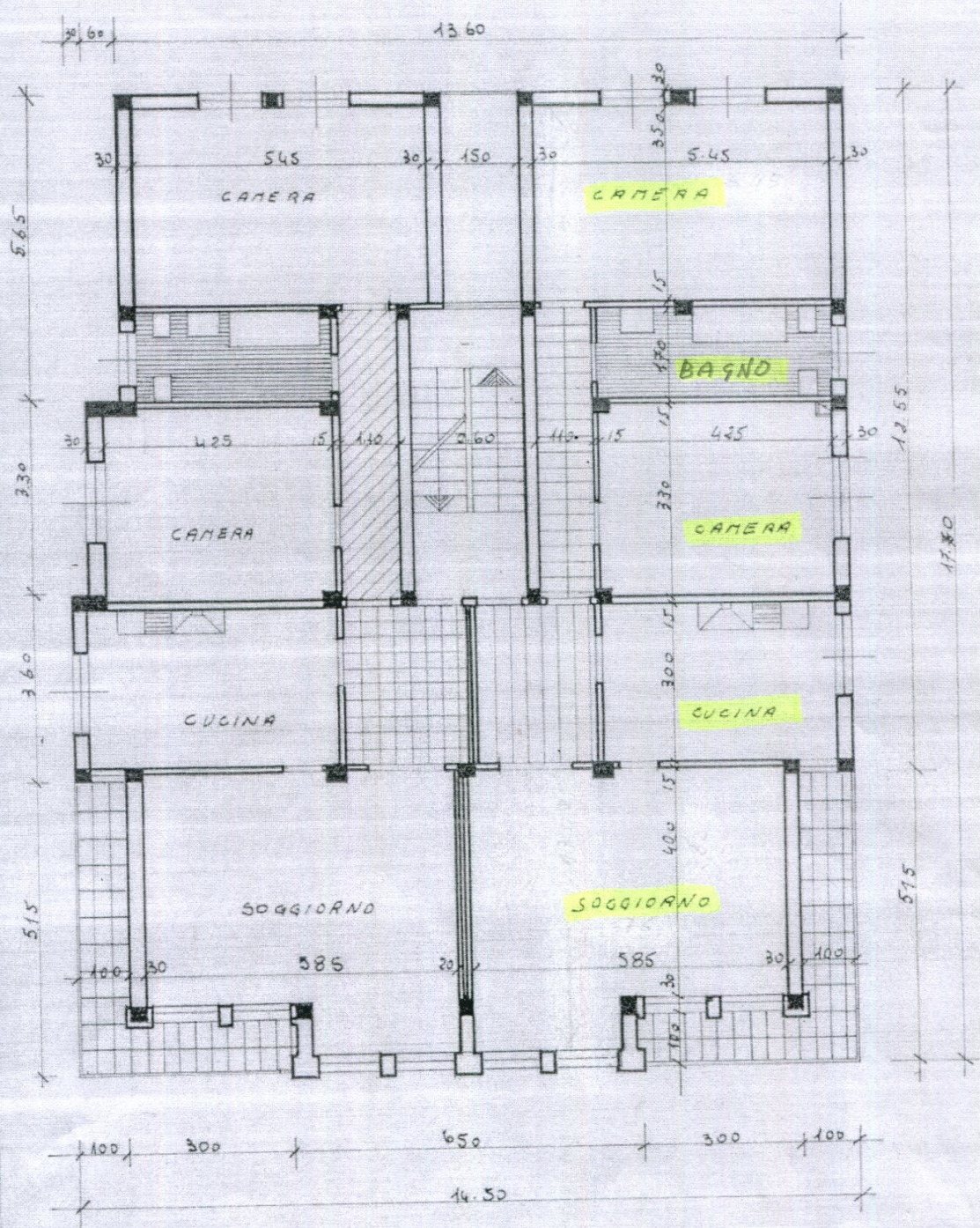

PIANO 1-2-3