

MOD. B (Nuovo Catasto E.)

MODULARIO  
P. - Cat. S. T. - 205



MINISTERO DELLE FINANZE informativa non disponibile.\*

DIREZIONE GENERALE DEL CATASTO E DEI SERVIZI TECNICI ERARIALI

# NUOVO CATASTO EDILIZIO URBANO

(R. DECRETO-LEGGE 13 APRILE 1939, N. 662)

Planimetria dell'immobile situato nel Comune di Treviglio Via Abate Crippa n° 28

Ditta [REDACTED] n° 370.576

Allegata alla dichiarazione presentata all'Ufficio Tecnico Erariale di Bergamo

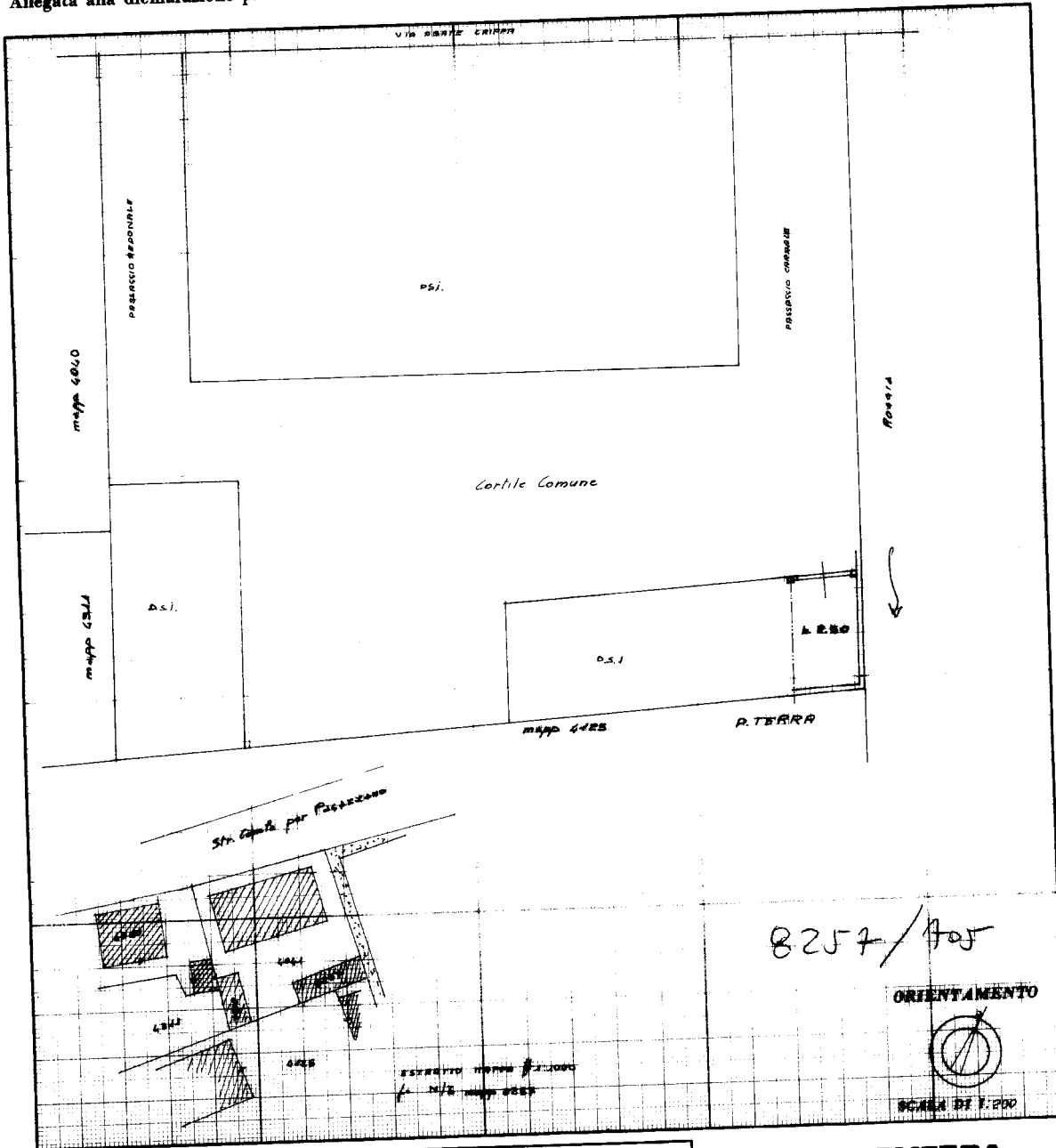

8257/105



SPAZIO RISERVATO PER LE ANNOTAZIONI D'UFFICIO

DATA  
PROT. N° 4787

Compilata dal **GEOMETRA**  
(Titolo, nome e cognome del tecnico)  
**BRUNO GEMELLI**  
Iscritto all'Albo dei geometri N° **254**  
della Provincia di **BERGAMO**  
DATA 6-11-81  
Firma: [Signature]

Ultima planimetria in atti