

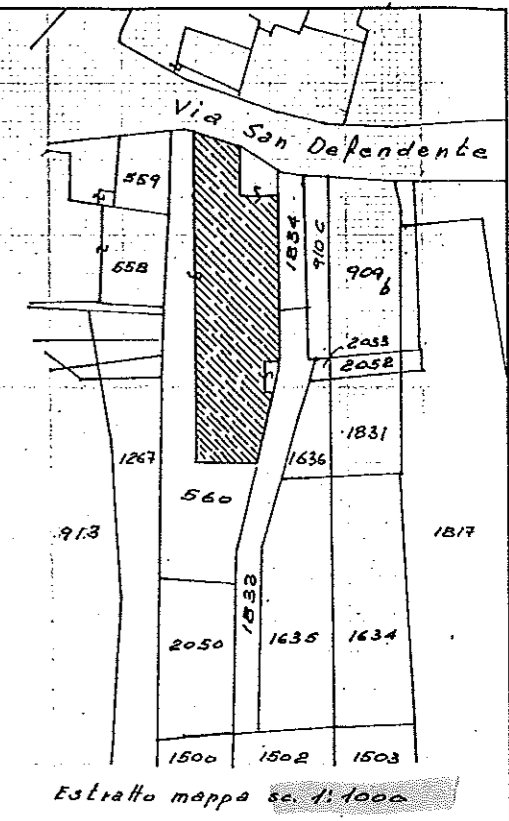

Planimetria di u.i.u. in Comune di Salto Collina via San Defendente civ. 25

Per fusione del Fog. 1 - Mapp. 560 - Sub. 1e2  
assume il nuovo identificativo  
Sez. ES - Fog. 1 - Mapp. 560 - Sub. 701



Estratto mappa sc. 1:1000

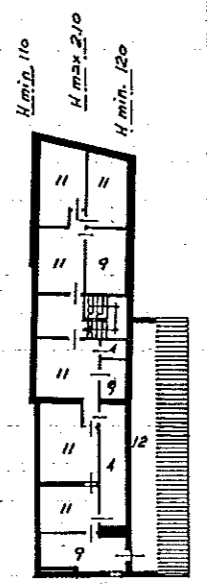

PIANO SECONDO  
H. media 1.65

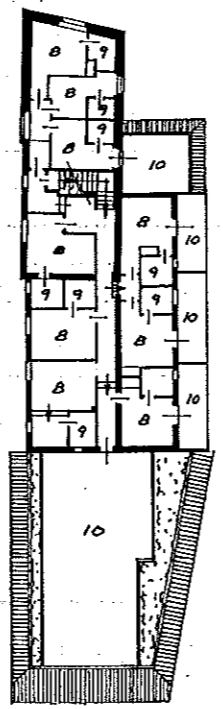

PIANO PRIMO  
H. 2.70

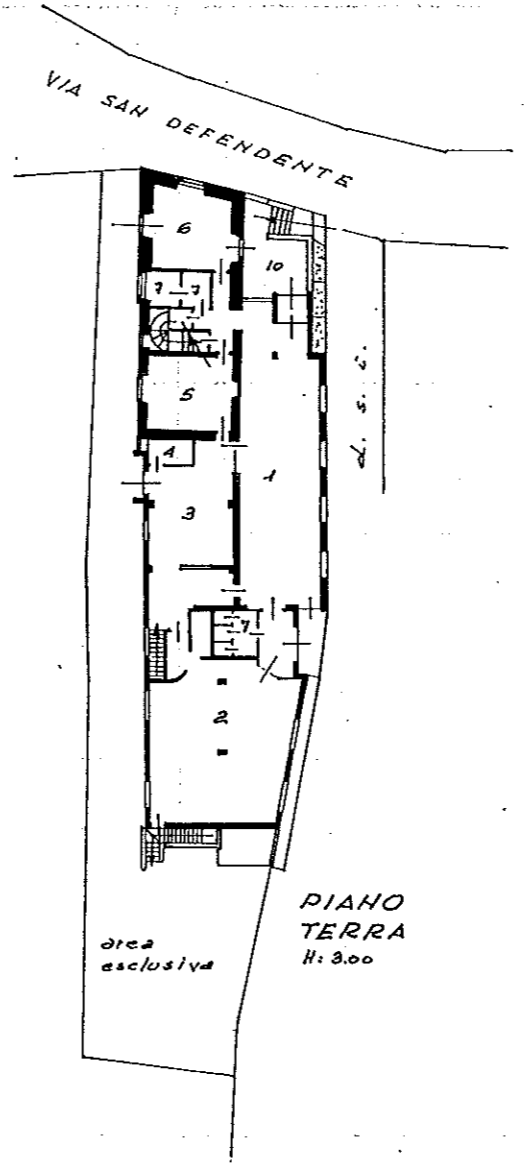

PIANO  
TERRA  
H. 3.00

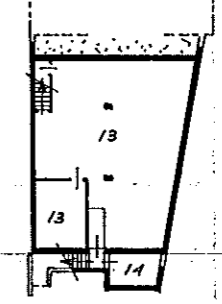

PIANO  
1° SOTTOSTRADA  
H. 3.00

- 1 - Bar
- 2 - Sala ristorante
- 3 - Cucina
- 4 - Ripostiglio
- 5 - Dispensa
- 6 - Sala da giochi
- 7 - Servizi-W.C.
- 8 - Camere
- 9 - Bagni
- 10 - Terrazzi
- 11 - Locali disgombero
- 12 - Sottotetto impraticabile
- 13 - Cantina
- 14 - Locale caldaia

ORIENTAMENTO

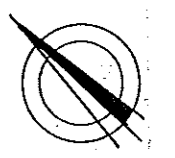

SCALA DI 1:500

Dichiarazione di N.C.   
 Denuncia di variazione

Identificativi catastali  
 F. 1  
 n. 560 sub. 701

Compilata dal Geometra  
 (Titolo, cognome e nome)  
Ravasio Alessandro  
 Iscritto all'albo dei Geometri  
 della provincia di Bergamo n. 302  
 data 07.04.98 Firma [Signature]



RISERVATO ALL'UFFICIO  
 11 APR. 1998  
 D/3702