

MODULARIO
F. 119 - rend. 400

MINISTERO DELLE FINANZE
DIREZIONE GENERALE DEL CATASTO E DEI SS.TT.EE.
CATASTO EDILIZIO URBANO (RDL 13-4-1939, n. 652)

MOD. AN (CEU)

LIRE
400

Planimetria di u.i.u. in Comune di Solta Collina via San Defendente civ. 25

Per fusione del App. 1 - Mapp. 560 - Sub. 1a2
assume il nuovo identificativo
Sez. ES - Fog. 1 - Mapp. 560 - Sub. 701



PIANO SECONDO
H. m. 4.25

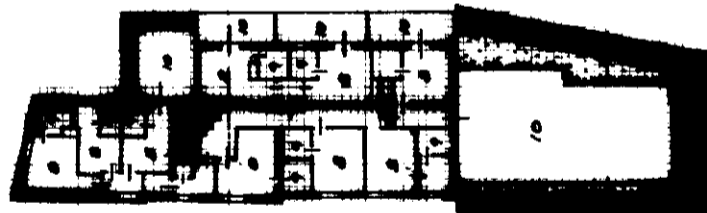

PIANO PRIMO
H. m. 3.70

- 1 - Bar
- 2 - Sala ristorante
- 3 - Cucina
- 4 - Ripostiglio
- 5 - Dispensa
- 6 - Sale per giochi
- 7 - Servizi - W.C.
- 8 - Camere
- 9 - Bagno
- 10 - Terrazzi
- 11 - Locali di sgombero
- 12 - Sottotetto impraticabile
- 13 - Cantina
- 14 - Locale caldaia

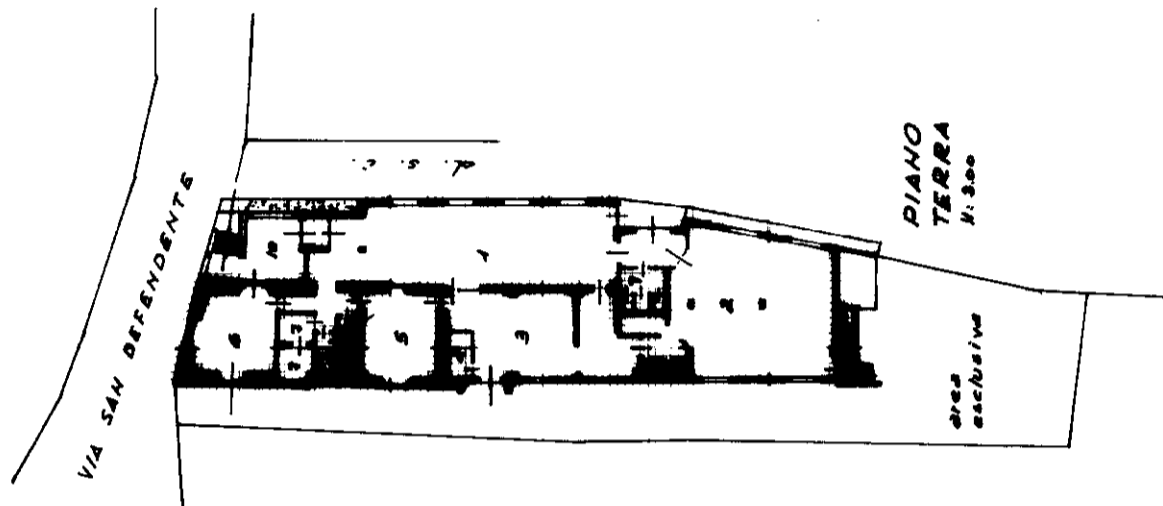

PIANO TERRA
H. m. 3.00

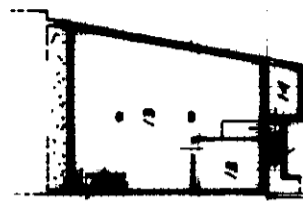

PIANO 1° SOTTOSTRADA
H. m. 3.00

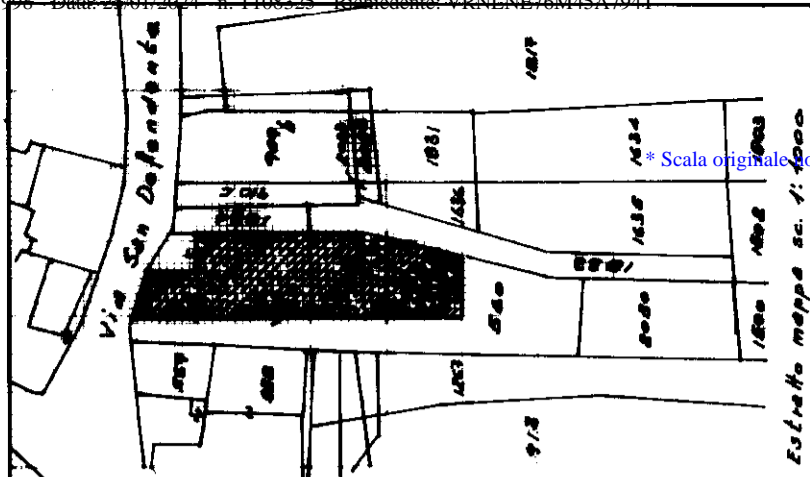

Scala originale non disponibile.

ORIENTAMENTO



SCALA DI 1:500

RISERVATO ALL'UFFICIO



Compilata dal G. Giamettri
(Titolo, cognome e nome)
Ravasio Alessandrina
Iscritto all'albo dei G. Giamettri
della provincia di Bergamo n. 302
data 07.04.98 Firma Ravasio

Dichiarazione di N.C.
 Denuncia di variazione

Identificativi catastali
F. 1
n. 560 sub. 701