

PROCEDURA ESECUTIVA n° 479/2023 - Allegato n° 1

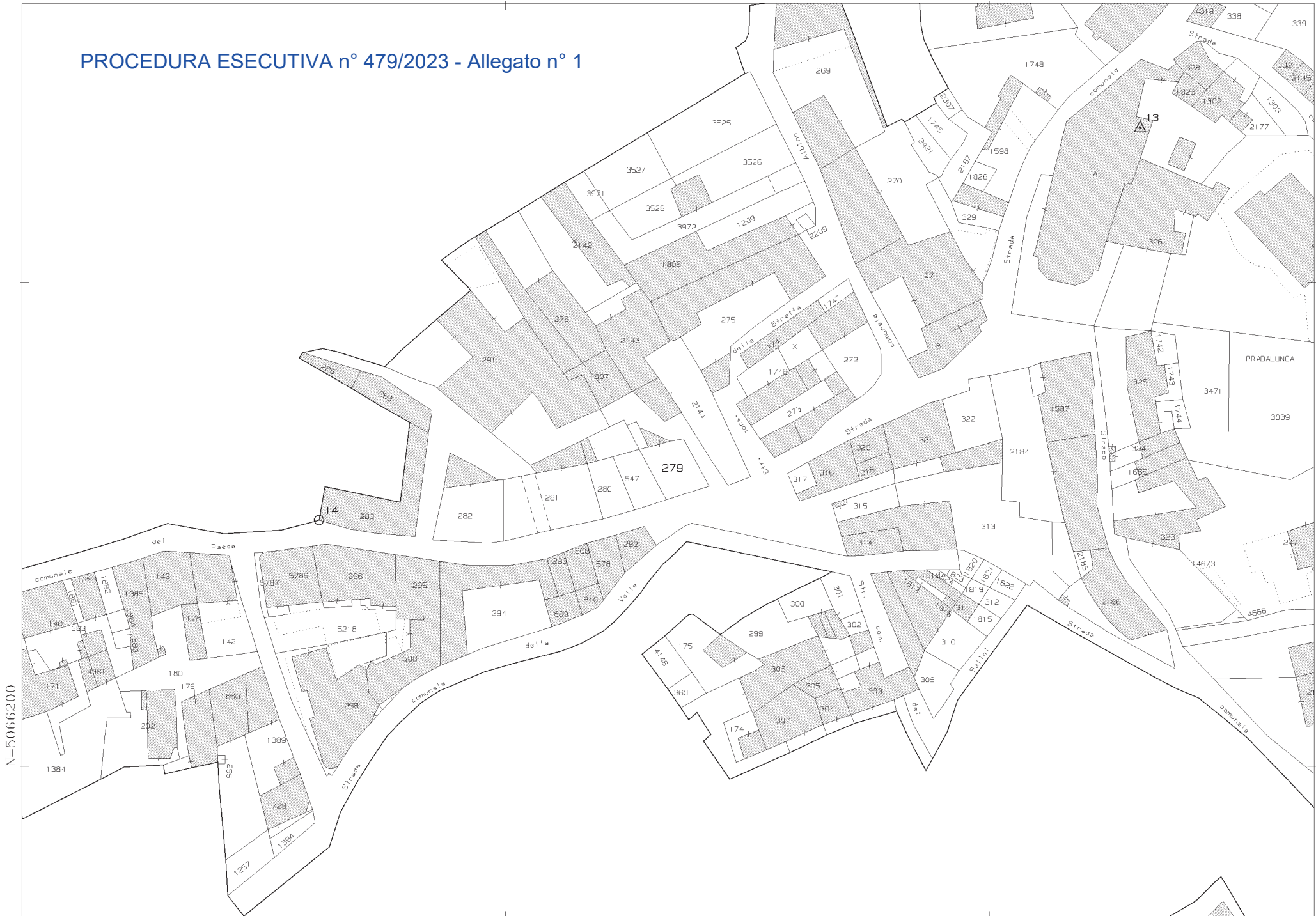

N=5066200

E=1561200

1 Particella: 279

Comune: (BG) PRADALUNGA

Foglio: 901

Scala originale: 1:1000

18-Ott-2023 11:29:17

Dimensione cornice: 267.000 x 189.000 metProtocollo pratica T146182/2023

MODULARIO  
F. - Cav. S. F. - 315

Mod. B (Nuovo Catasto Edilizio Urbano)

# NUOVO CATASTO EDILIZIO URBANO

(R. DECRETO-LEGGE 13 APRILE 1939, N. 652)

Planimetria dell'immobile situato nel Comune di PRADALUNGA Via Piccinini 7

Ditta XXXXXXXXXX

Allegata alla dichiarazione presentata all'Ufficio Tecnico Erariale di BERGAMO Scheda N.° 105064

PROCEDURA ESECUTIVA n° 479/2023 - Allegato n° 2/A

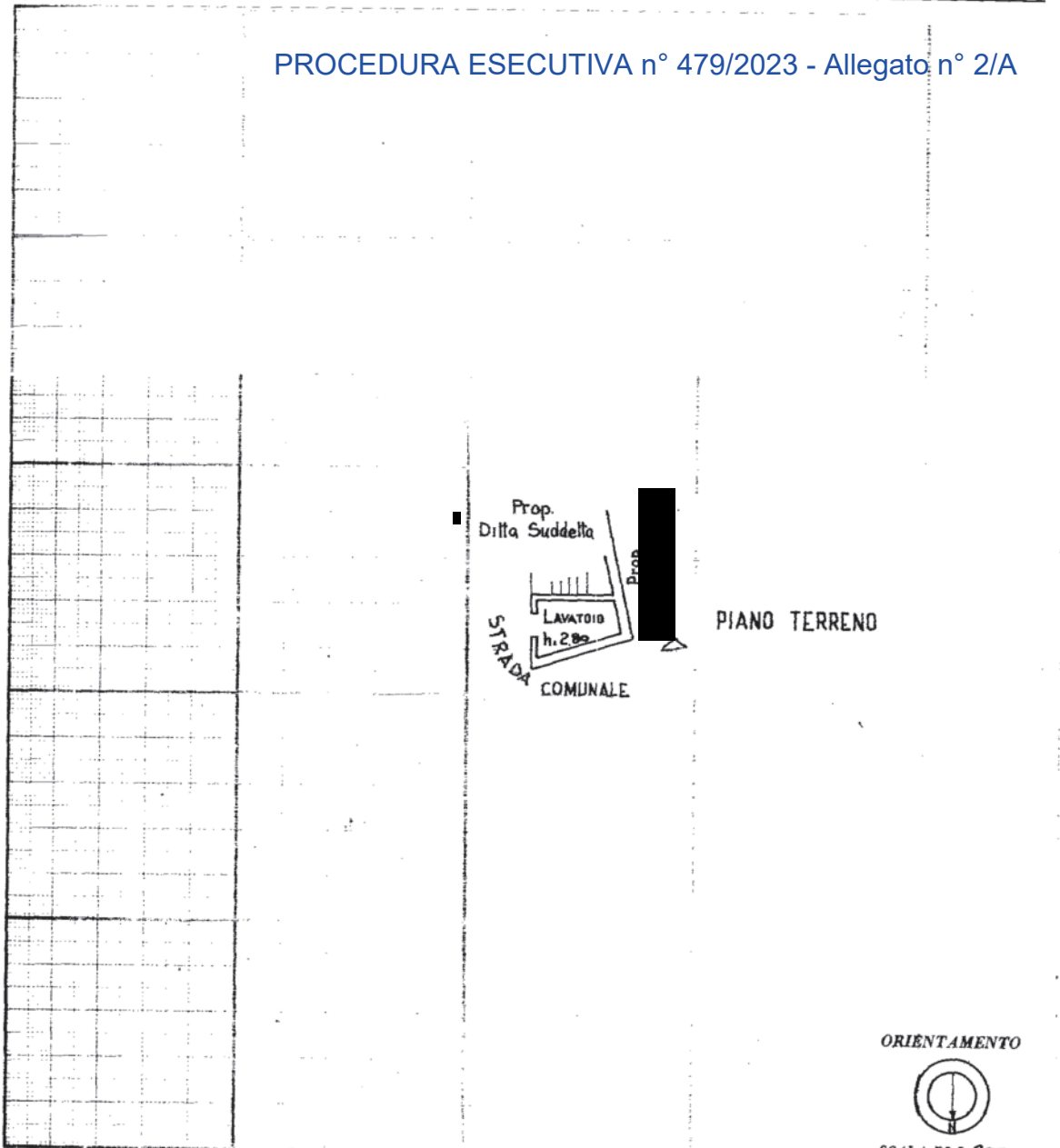

ORIENTAMENTO



SCALA DI 1:200

Spazio riservato per le annotazioni d'ufficio	DATI DEL CATASTO TERRENI DOVE È SORTA LA NUOVA COSTRUZIONE
DATA <u>11-3-73</u>	Numero della partita _____
PROT. N.° <u>2173</u>	Sezione o Comune censuario _____
	Foglio _____
	Numero di mappa _____
	Subalterna _____

Compilata dal GEOMETRA  
(Titolo, nome e cognome del tecnico)  
BEE Isidoro  
Iscritto all'Albo dei Geometri  
della Provincia di BELLUNO  
DATA 16-3-1973  
Firma: BEE Isidoro

ICA Bg

input 01  
Catasto dei Fabbricati - Situazione al 05/12/2023 - Comune di PRADALUNGA(G968) - < Foglio 1 - Particella 279 - Subalterno 8 >  
VIA DANIELE PICCININI n. 7 Piano T

Ultima planimetria in atti

MODULAR (R)  
P. n.º rend. 487



MINISTERO DELLE FINANZE  
DIREZIONE GENERALE DEL CATASTO E DEI SERVIZI TECNICI ERARIALI

Mon. B (Nuovo Catasto Edilizio Urbano)

Lire  
150

# NUOVO CATASTO EDILIZIO URBANO

(R. DECRETO-LEGGE 12 APRILE 1979, N. 652)

Planimetria dell'immobile situato nel Comune di Pradalunga Via Piazza Piccinini n. ....

Ditta [REDACTED]

Allegata alla dichiarazione presentata all'Ufficio Tecnico Erariale di Bergamo

## PROCEDURA ESECUTIVA n° 470/2023 - Allegato n° 4/A

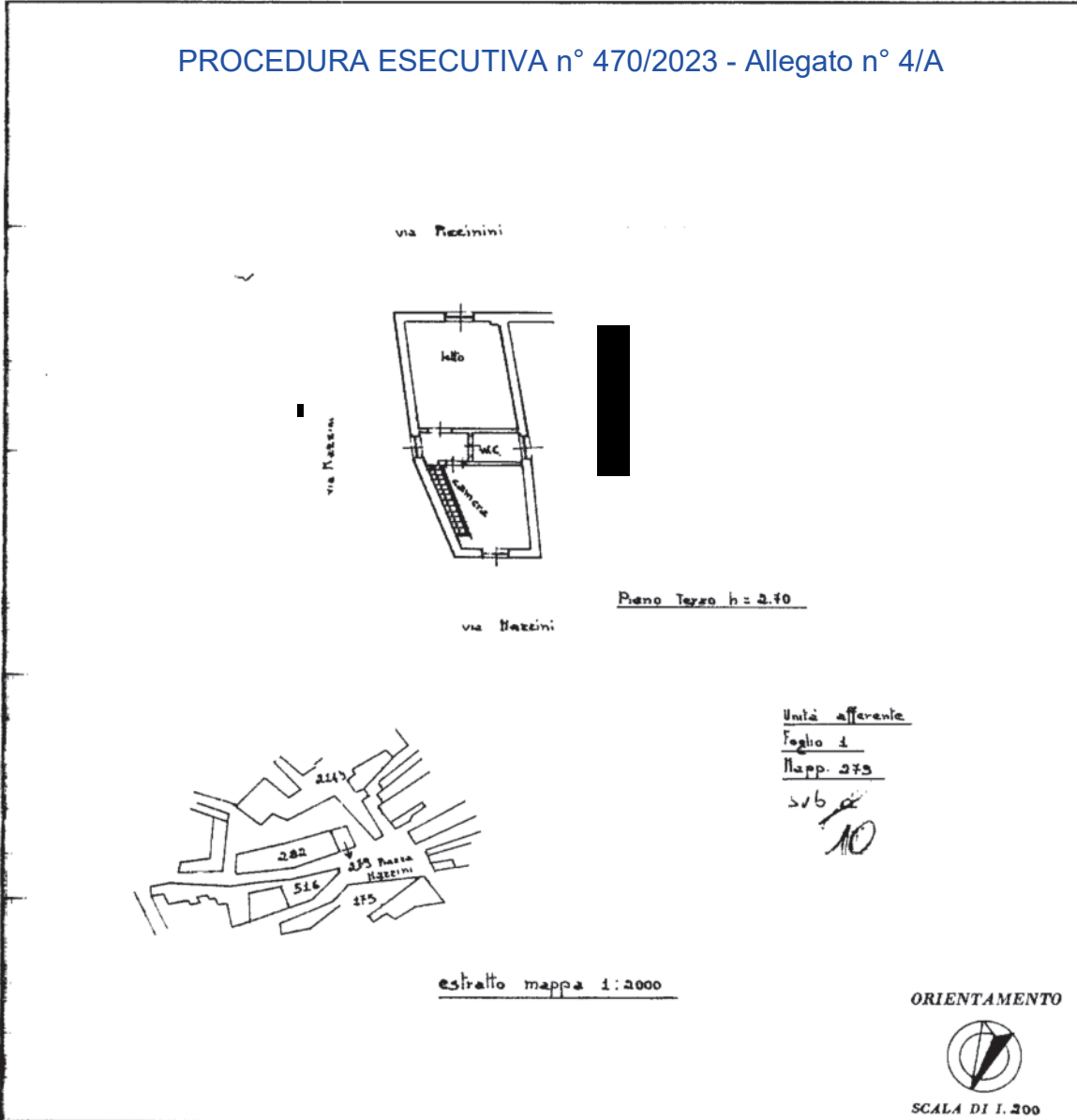

Unità afferente

Foglio 1

Mapp. 275

svb  
10

SPAZIO RISERVATO PER LE ANNOTAZIONI D'UFFICIO

DATA  
PROT. N°

10 LUG. 1986

1106

Compilata dal Geom. Mario Gregis  
(Titolo, nome e cognome del tecnico)

Iscritto all'Albo dei Geometri  
della Provincia di Bergamo

DATA 27-1986

Firma: *[Handwritten Signature]*

input 01  
Catasto dei Fabbricati - Situazione al 05/12/2023 - Comune di PRADALUNGA(G968) - < Foglio 1 - Particella 279 - Subalterno 10 >  
VIA DANIELE PICCININI, n. 7 Piano 3

MODULARIO  
P. rig. rend. 497



MINISTERO DELLE FINANZE  
DIREZIONE GENERALE DEL CATASTO E DEI SERVIZI TECNICI ERARIALI

MOD. B (Nuovo Catasto Edilizio Urbano)

Lire  
150

# NUOVO CATASTO EDILIZIO URBANO

(R. DECRETO-LEGE 13 APRILE 1989, N. 452)

Planimetria dell'immobile situato nel Comune di Pradalunga Via Piazza Piccinini n. \_\_\_\_\_

Ditta \_\_\_\_\_

Allegata alla dichiarazione presentata all'Ufficio Tecnico Erariale di Bergamo \_\_\_\_\_

## PROCEDURA ESECUTIVA n° 479/2023 - Allegato n° 3/A

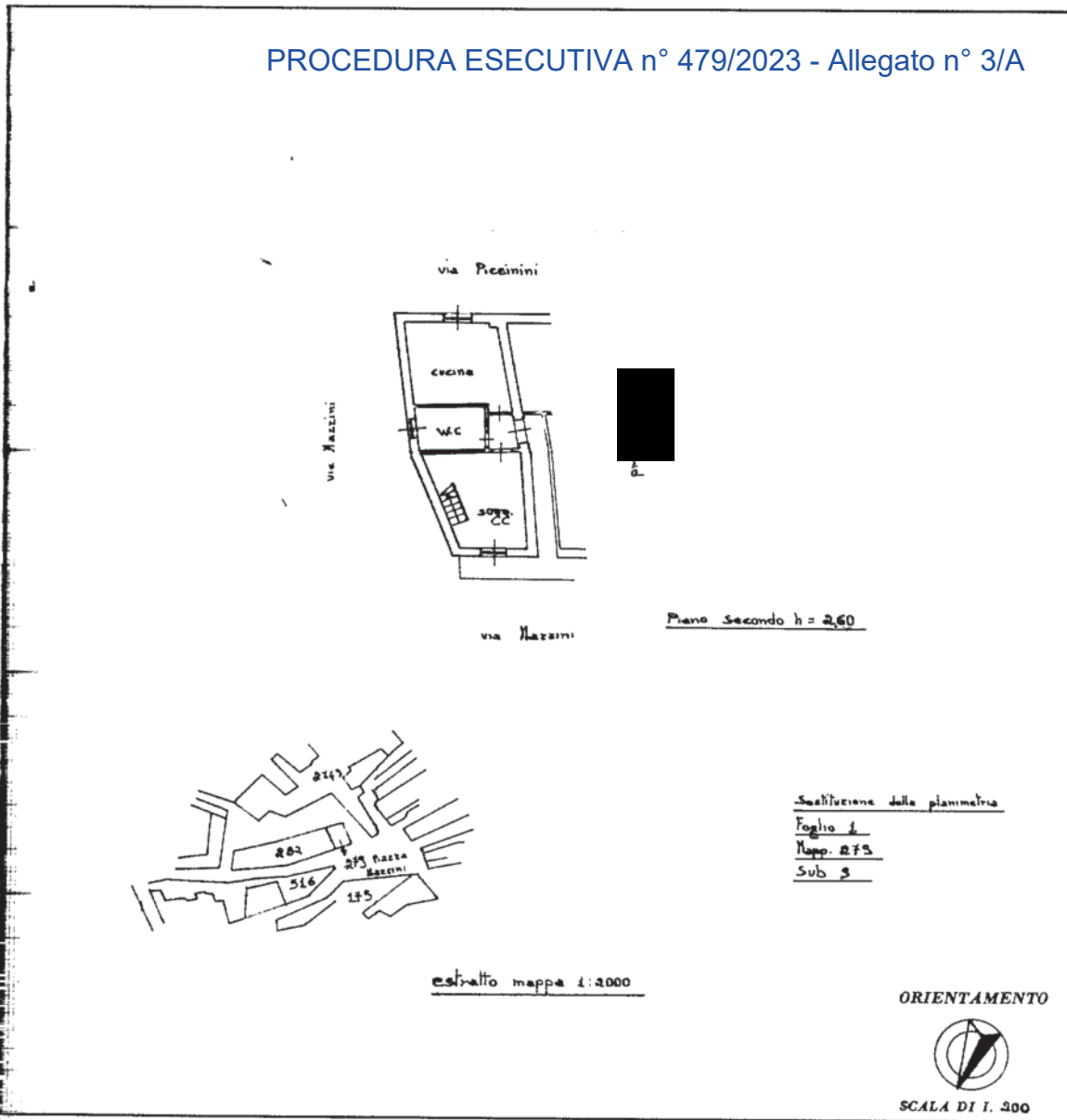

SPAZIO RISERVATO PER LE ANNOTAZIONI D'UFFICIO

DATA 10 1116 1986  
PROT. N°

M101

Compilata dal Geom. Mario Gregis  
(Titolo, nome e cognome del tecnico)

Iscritto all'Albo dei Geometri  
della Provincia di Bergamo

DATA 9-7-1986

Firma: *Mario Gregis*



1:2000  
1:50

18 MAR 1980

AGG.

FIRMA COMMITTENTE

TAV. n°

1

PENSICO

STUDIO

PROCEDURA ESECUTIVA n° 479/2023 - Allegato n° 6/A

COMUNE DI PRADALUNGA  
COMMISSIONE EDILIZIA

Seduta del 1/4/80 Verbale n° 50

PARERE FAVOREVOLE

Il Presidente

Il Segretario



1:2000

VISTO:  
PARERE FAVOREVOLE  
L'Ufficiale Sanitaria

ESTRATTO MAPPA 1:2000

com PRADALUNGA prov BERGAMO

PROGETTO SISTEMAZIONI INTERNE FABBRICATO

prop. sig.

Piazza MAZZINI n° 9 Pradalunga

PIANTA II° PIANO 1:50

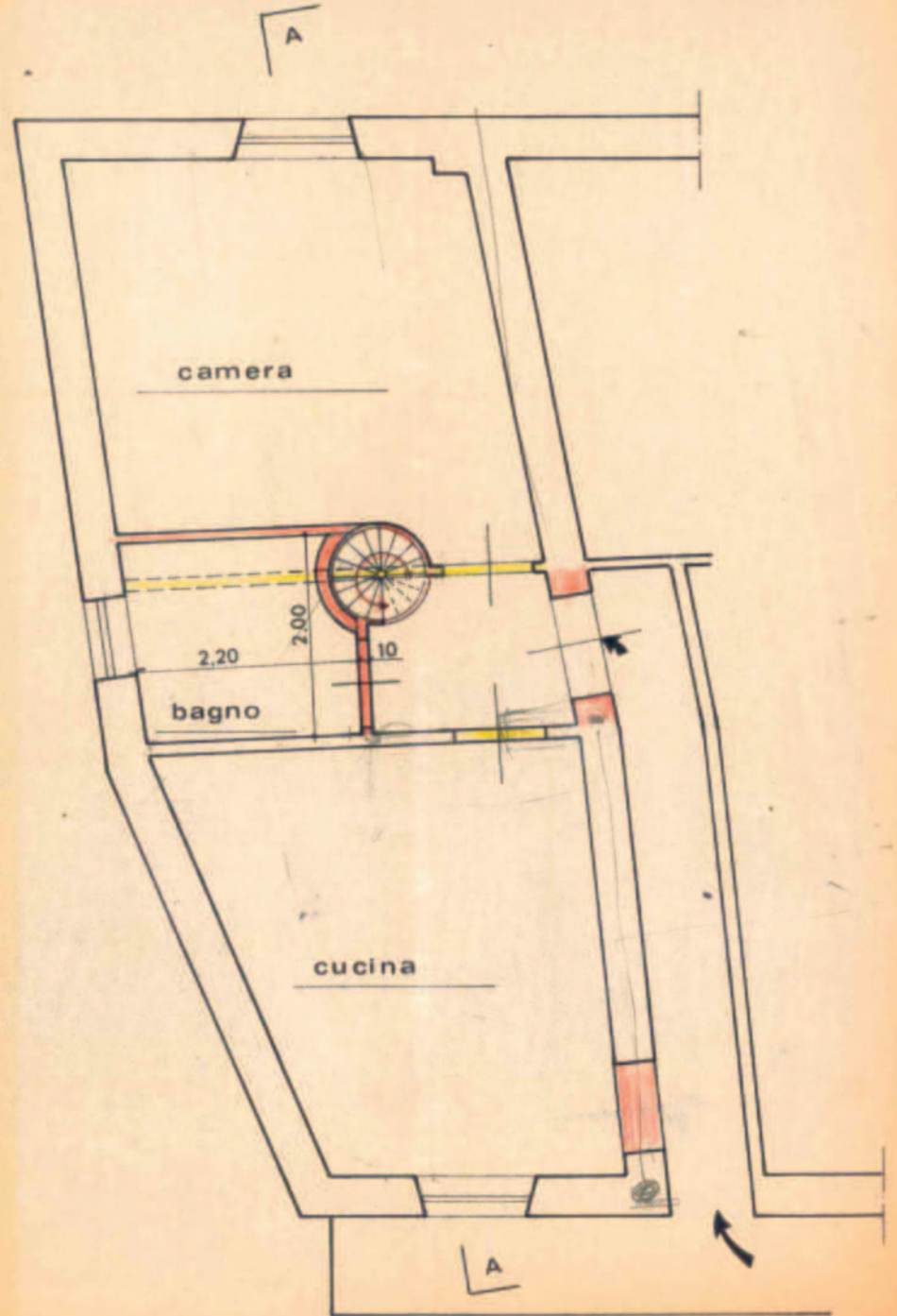



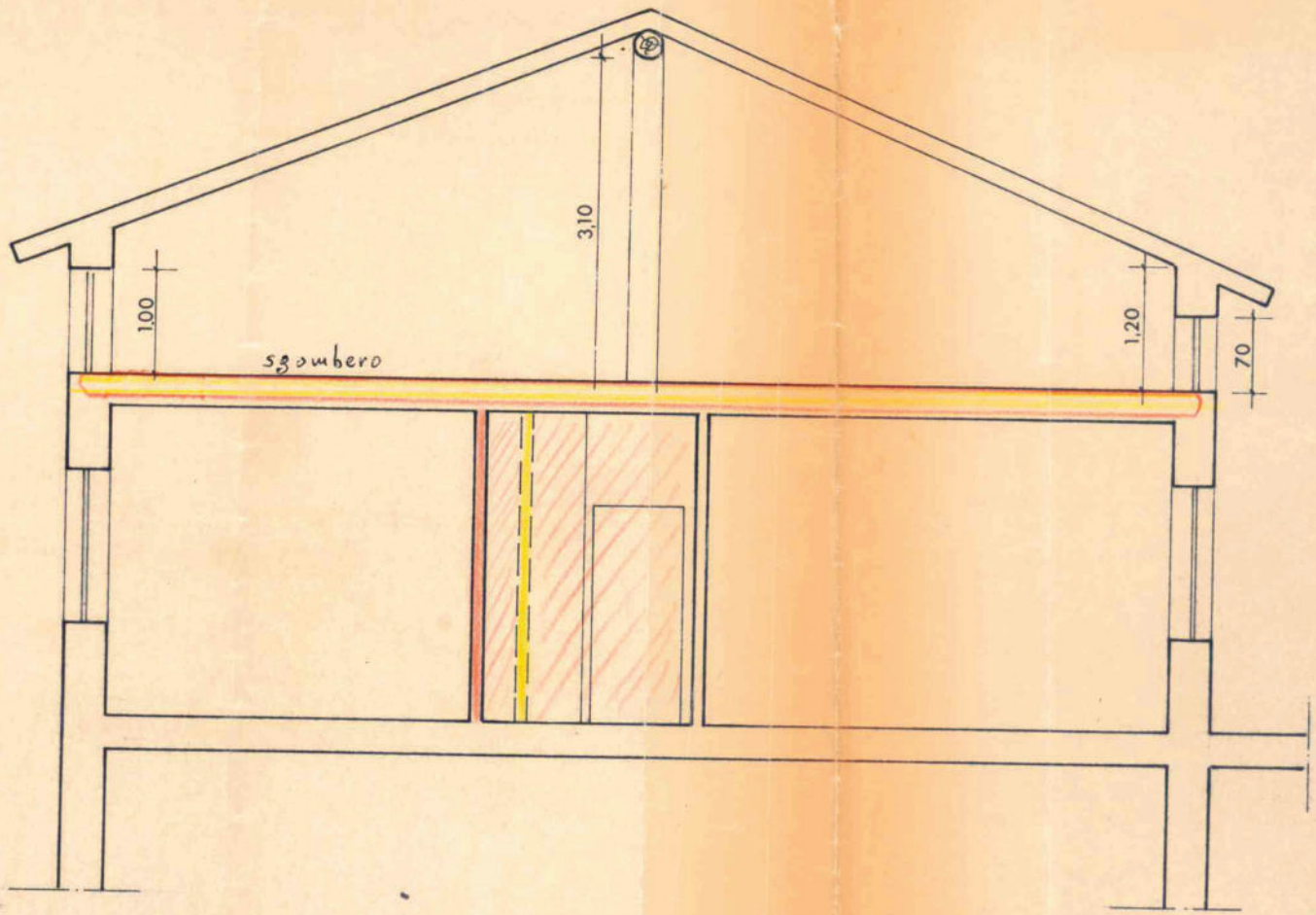

sez. A--A 1:50

