

SPERRELLI PIETRO
INGEGNERO
 N. - Col. S.F. - 218

Mod. B (Nuovo Catasto Edilizio Urbano)

NUOVO CATASTO EDILIZIO URBANO

(R. DECRETO-LEGGI 11 APRILE 1968, N. 662)

Planimetria dell'immobile situato nel Comune di SERIATE Via MASCAGNI CIV. 6
 Ditta GESCAL CON SEDE IN ROMA VIA BISSOLATI N° 21
 Allegata alla dichiarazione presentata all'Ufficio Tecnico Erariale di BERGAMO Scheda N.° 69030

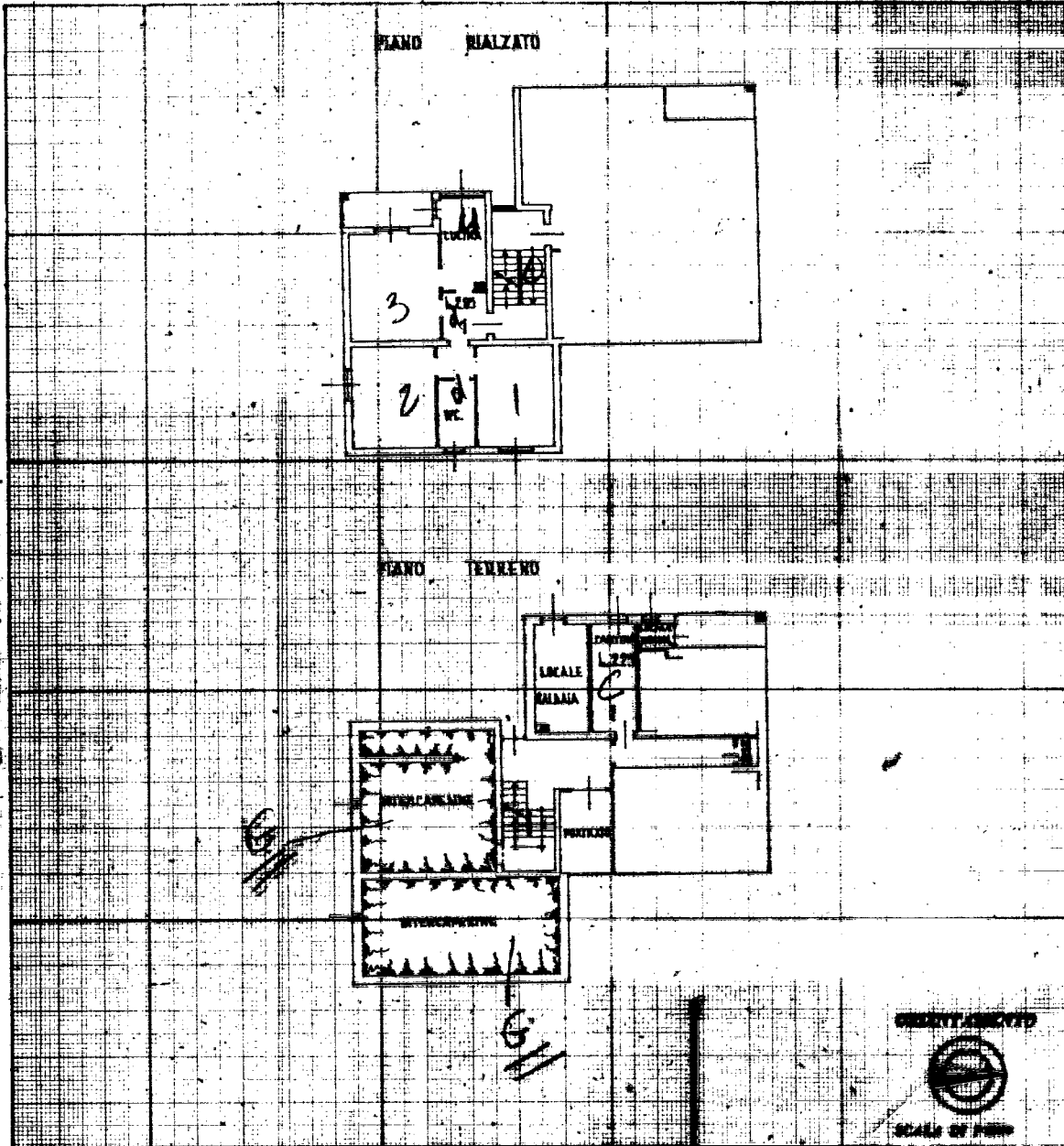

Spazio riservato per le annotazioni d'ufficio		DATI DEL CATASTO TERRENI DOVE È SORTA LA NUOVA COSTRUZIONE	
DATA	27-9-68	Numero della partita	
PROV. N.	3506	Sezione e Comune censuario	SERIATE
	G/3518/1	Foglio	5
		Numero di mappa	1443
		Subalterno	9

Compilata dal **ING. GULIO BARRIANI**
 (Firma, nome e cognome del tecnico)
 iscritto all'Albo degli **INGEGNERI N° 363**
 nella Provincia di **BERGAMO**
 DATA **24-9-1968**
 Firma: *[Signature]*

invariato
 Catasto dei Fabbricati - Situazione al 09/02/2024 - Comune di SERIATE(1628) - < Foglio 29 - Particella 3518 - Subalterno I >
 VIA PIETRO MASCAGNI n. 6 Piano R

Ultima planimetria in atti

PIANTA PIANO TERRA 1/50

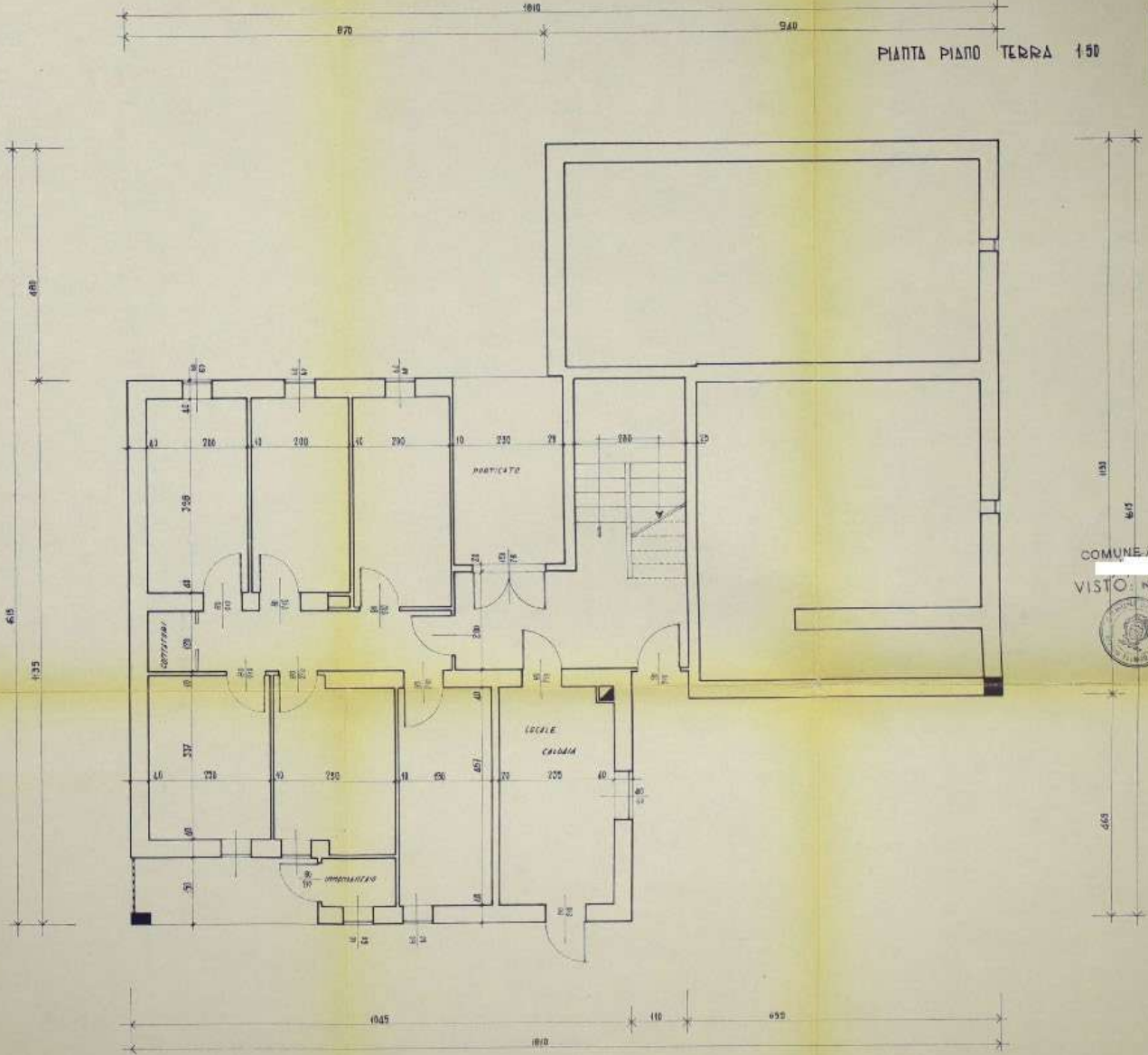

COMUNE DI SERIATE
VISTO: [redacted]



PIANO DI COSTRUZIONE CASE POPOLARI
LEGGE n° 60 e n° 217 del 23.3.65 DEL COMUNE DI

1.4.66
DIRETTORE

4

SERIATE

SEZIONE 1:50

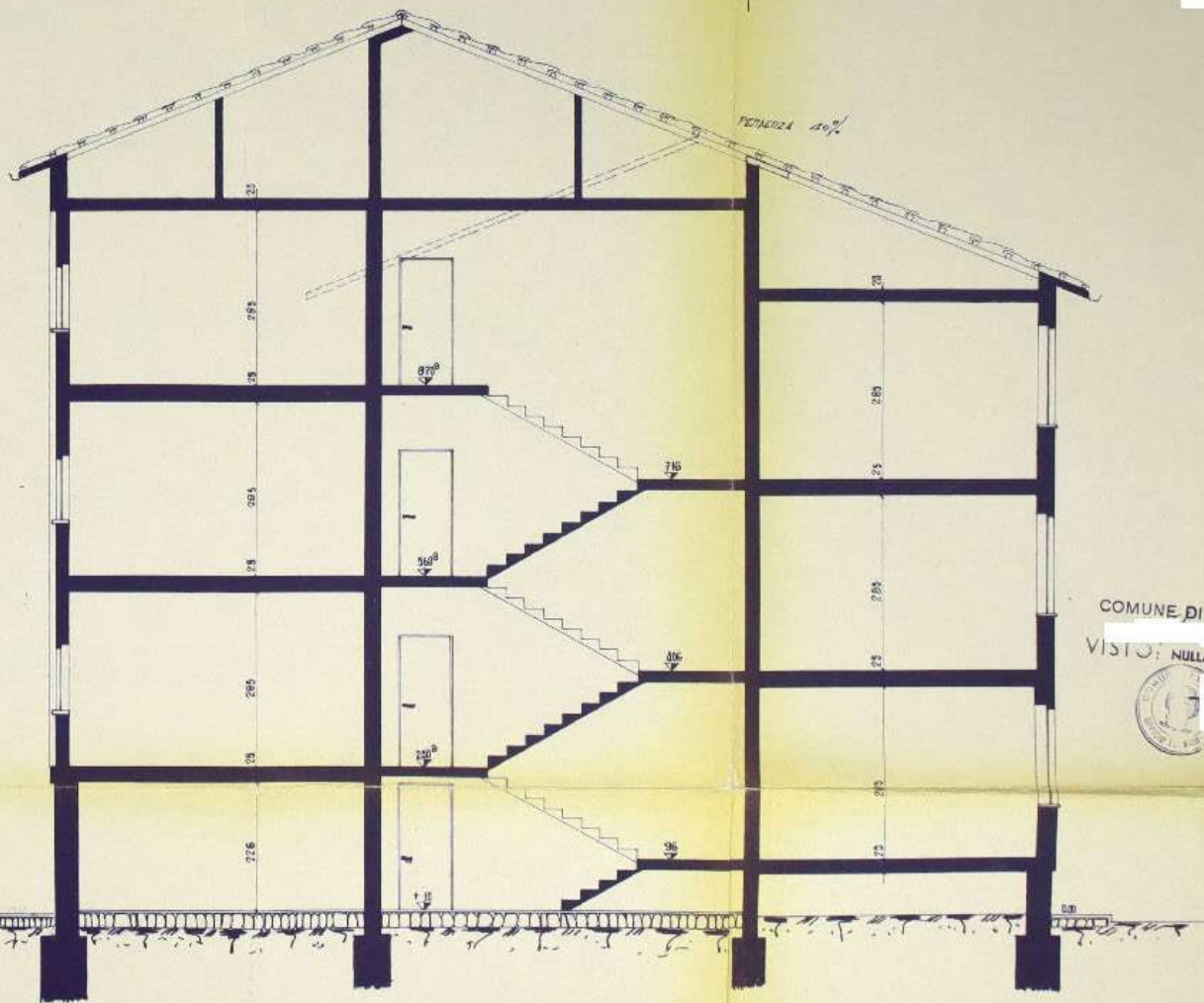

COMUNE DI SERIATE

VISTO: NULLA OSTA



PIANO DI COSTRUZIONE CASE POPOLARI
LEGGI N° 60 e N° 217 1918 TEL COMUNE DI

SERIATE
PIAZZA RIANNO TIRO SCALA 1:50

1:50
PLANIGLIE N°
3

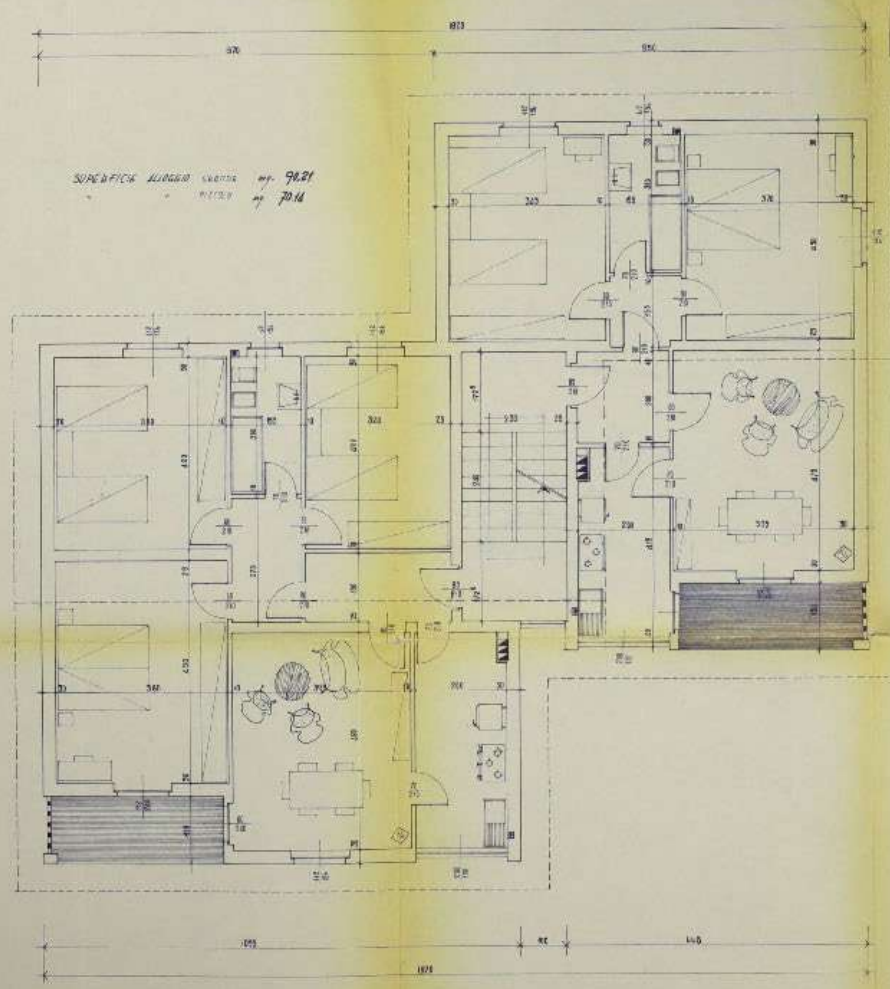

*SPAZZIO ALBERGO schema n. 70.01
MILANO n. 70.14*

COMUNE DI SERIATE
VISTO: 

613
415

615
415

590
415
28