

SUPERFICI

EDIFICIO 1 P.T.	1.149,47 m ²
EDIFICIO 1 P.P.	712,00 m ²
EDIFICIO 2	75,92 m ²
EDIFICIO 3	103,18 m ²
EDIFICIO 4	62,53 m ²
EDIFICIO 5	59,28 m ²
EDIFICIO 6	862,97 m ²
TOTALE	3.026,35 m²

PIANO TERRA PIANO PRIMO

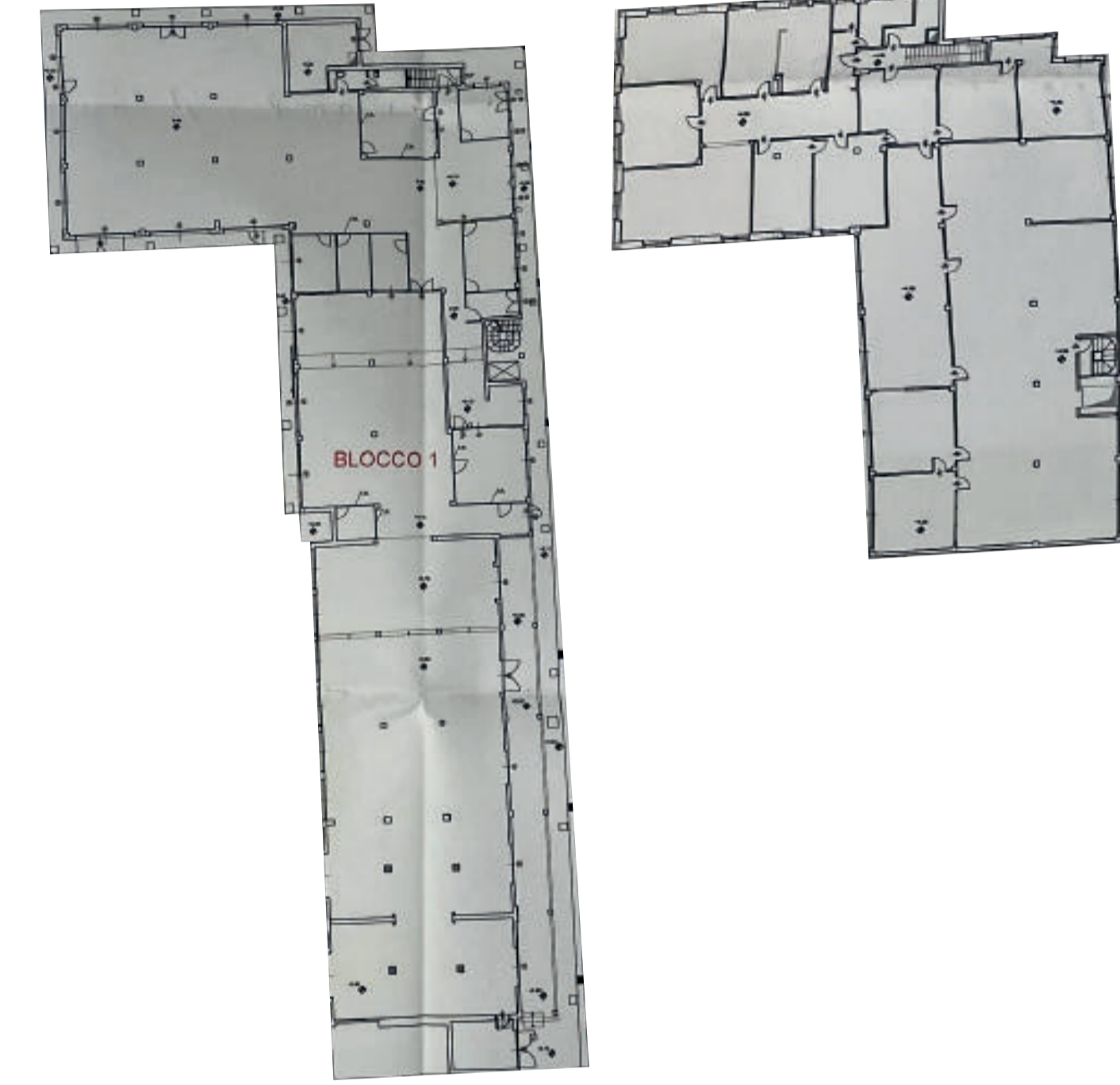

EDIFICIO 1

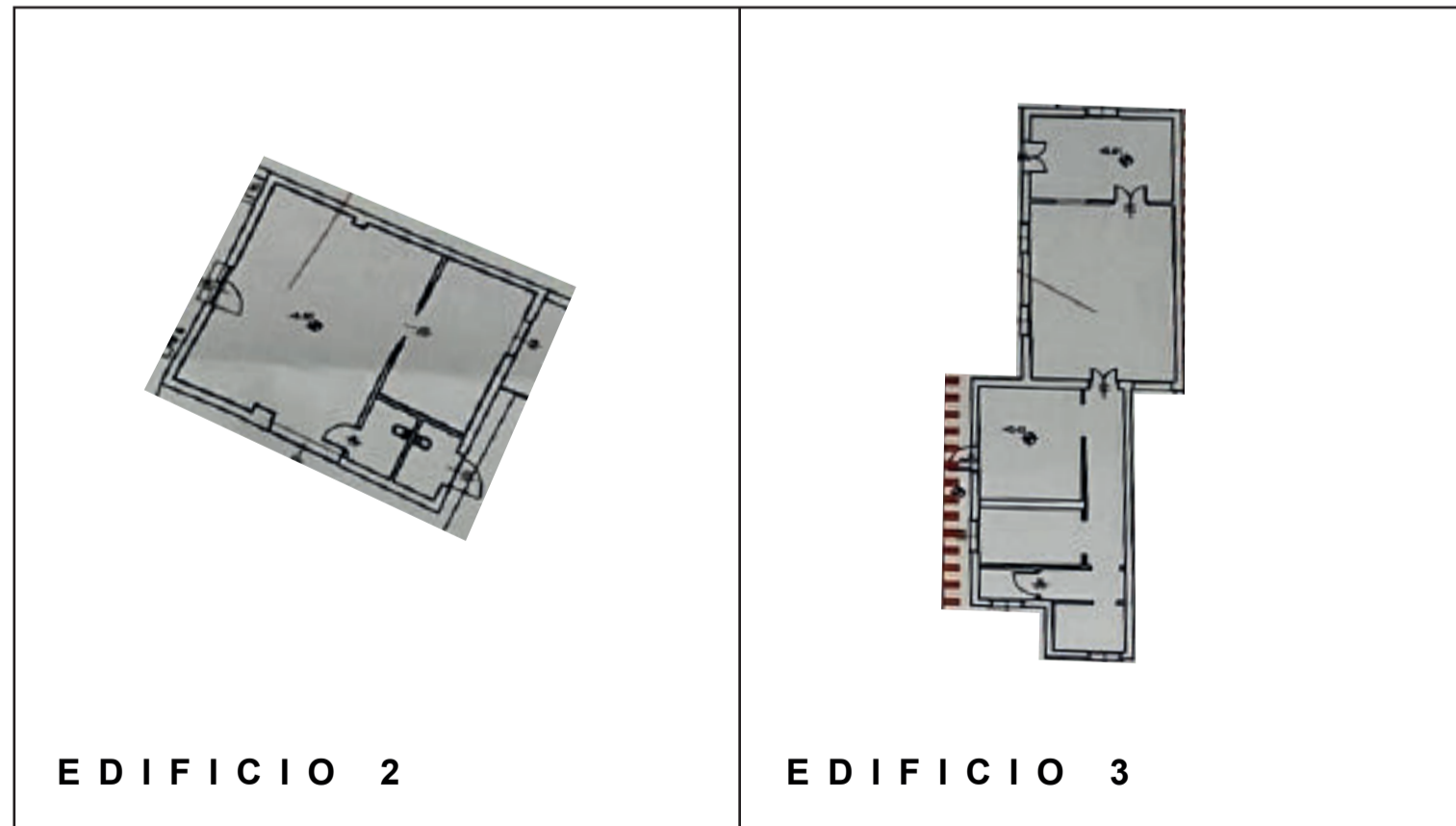

EDIFICIO 2

EDIFICIO 3

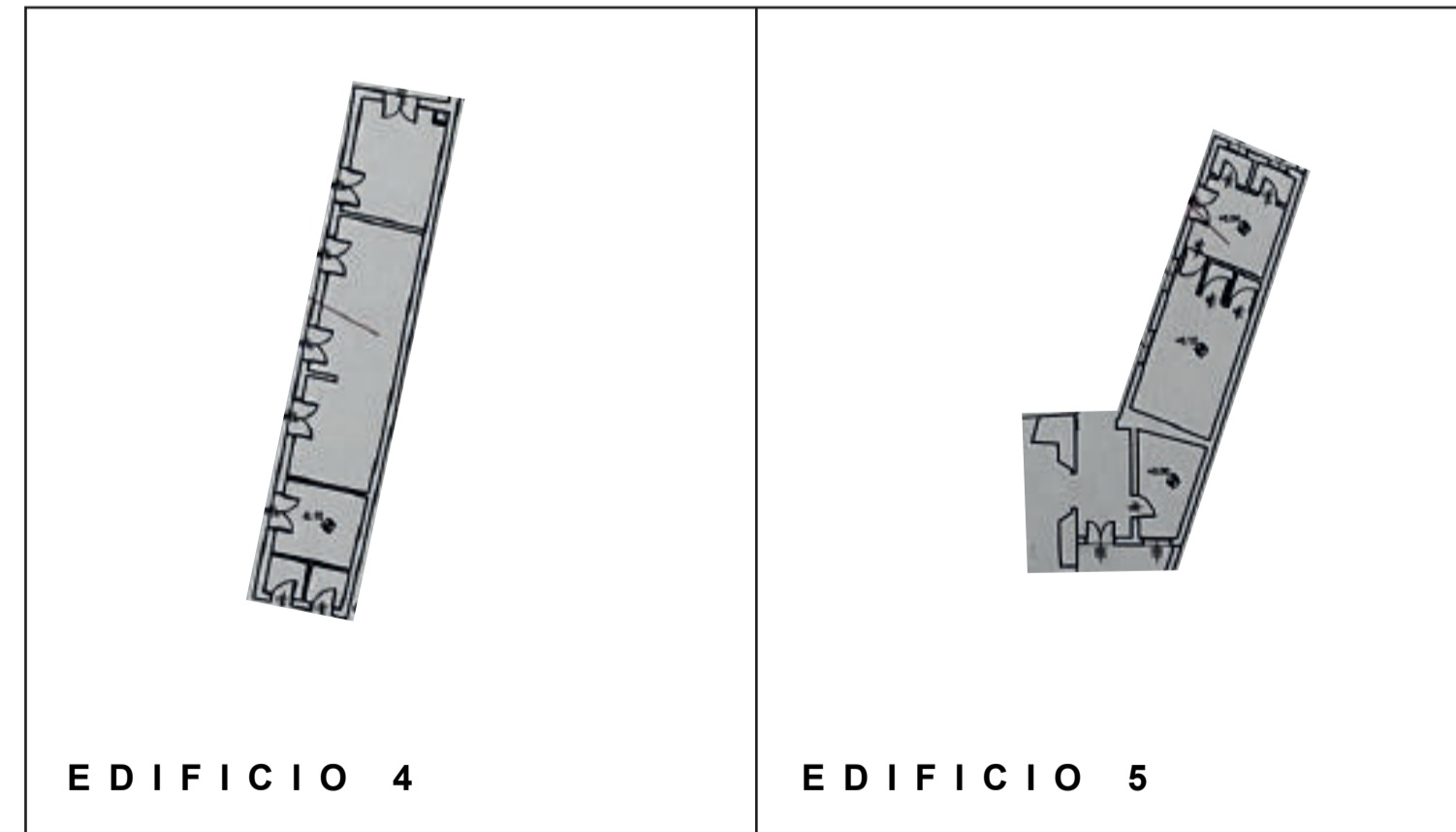

EDIFICIO 4

EDIFICIO 5



EDIFICIO 6

ORIENTAMENTO



Professionista
Arch. Gianluigi Andrea Brignoli
Via Europa 35/A12200 LOMBARDIG 24032 BERGAMO

Committenti
ESECUZIONE IMMOBILIARE 496/2022
Via Santi Maurizio e Fermo n. 16

contenuto dell'elaborato
PLANIMETRIA GENERALE ALLO STATO DI FATTO
CALCOLO SUPERFICI

Data
agosto 2023

N. Tavola
UNICA

Contenuto tavola
PLANIMETRIA GENERALE ALLO STATO DI FATTO
CALCOLO SUPERFICI

Agenzia del Territorio
CATASTO FABBRICATI
Ufficio provinciale di
Bergamo

Dichiarazione protocollo n. 349500 del 28/10/2002
Planimetria di u.i.u. in Comune di Bergamo
Via Santi Maurizio E Fermo
civ. 16

Identificativi Catastali:
Sezione: B0
Foglio: 5
Particella: 3501
Subalterno: 1

Compilata da:
Arcudi Giovanni
Iscritto all'albo:
Geometri
Prov. Bergamo
N. 2713

Scala 1: 500

Schema n. 1

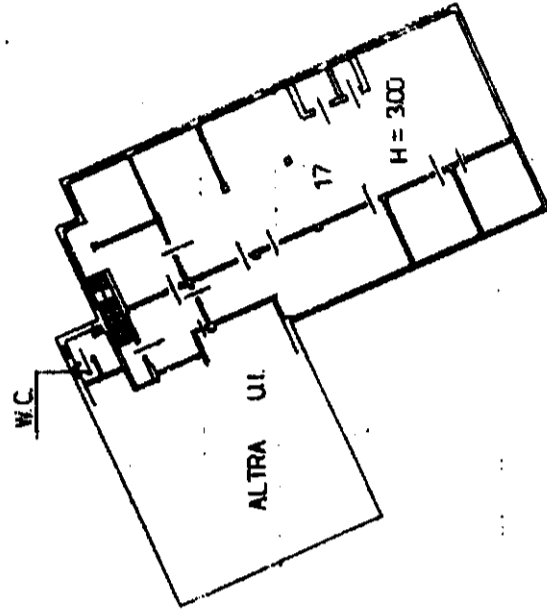

PIANO PRIMO

LEGENDA

- 1 locale caldaia
- 2 esposizione
- 3 antibagno
- 4 w. c.
- 5 uffici
- 6 accettazione autovetture
- 7 officina
- 9 compressore
- 9 autorimessa
- 10 archivio
- 11 deposito oli
- 12 deposito attrezzi
- 13 servizi
- 14 spogliatoi
- 15 pre consegna
- 16 lavaggio
- 17 magazzino

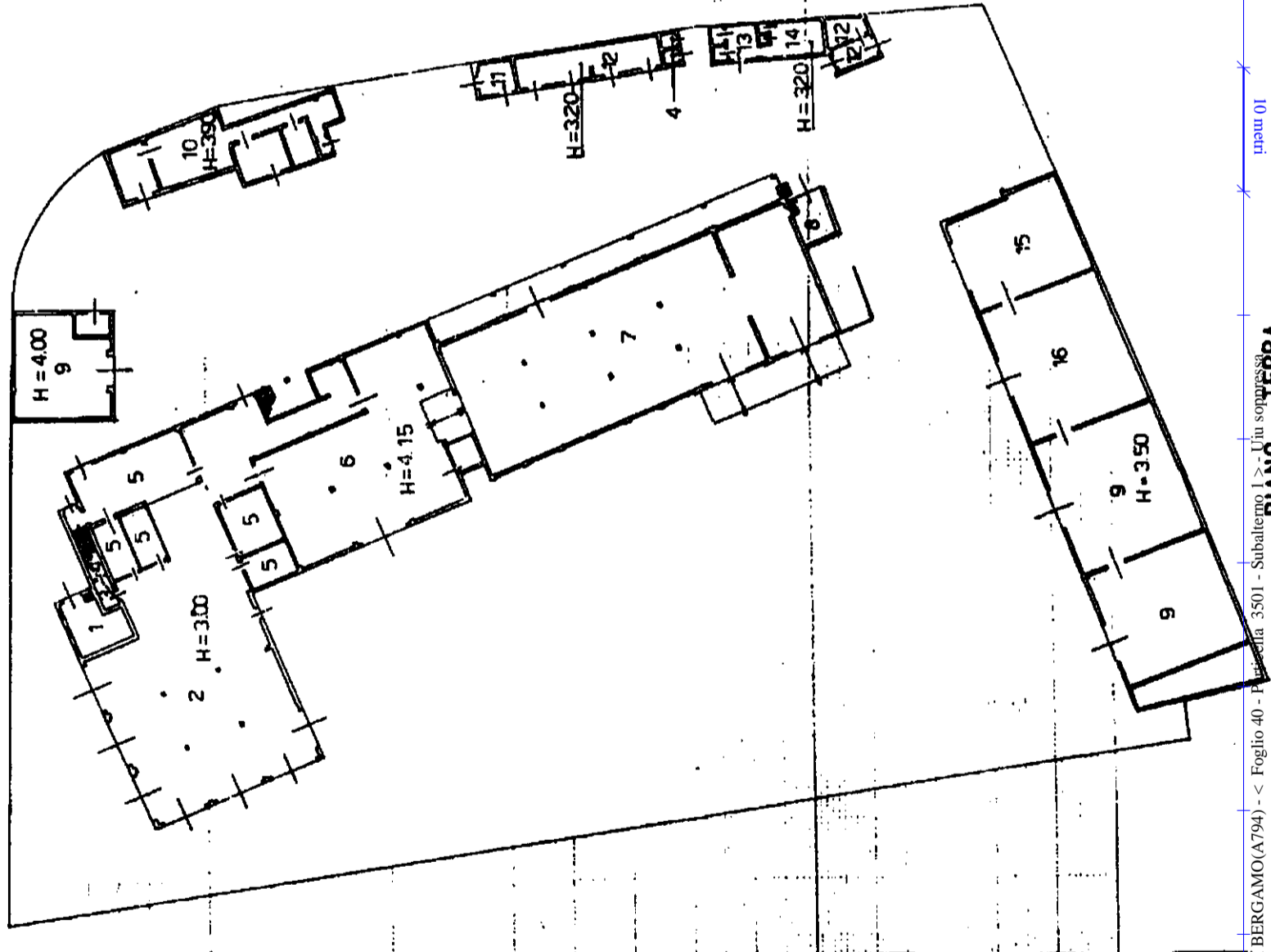
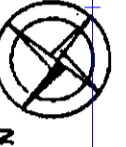

PIANO TERRA

piano 01

Agenzia del Territorio
CATASTO FABBRICATI
Ufficio provinciale di
Bergamo

Dichiarazione protocollo n. 349505 del 28/10/2002
Planimetria di u.i.u. in Comune di Bergamo
Via Santi Maurizio E Fermo civ. 16

Identificativi Catastali:
Sezione: B0
Foglio: 5
Particella: 3501
Subalterno: 2

Compilata da:
Arcudi Giovanni
Iscritto all'albo:
Geometri
Prov. Bergamo N. 2713

Scala 1: 200

Scheda n. 1

