

Agenzia del Territorio
CATASTO FABBRICATI
Ufficio Provinciale di
Bergamo

Dichiarazione protocollo n. BG0022376 del 26/01/2010

Planimetria di u.i.u. in Comune di Azzano San Paolo

Via Monte Grappa

civ. SN

Identificativi Catastali:

Sezione:
Foglio: 3
Particella: 4370
Subalterno: 24

Compilata da:

Iscritto all'albo:
Architetti

Prov. Bergamo

N. 1072

Scheda n. 1

Scala 1:200

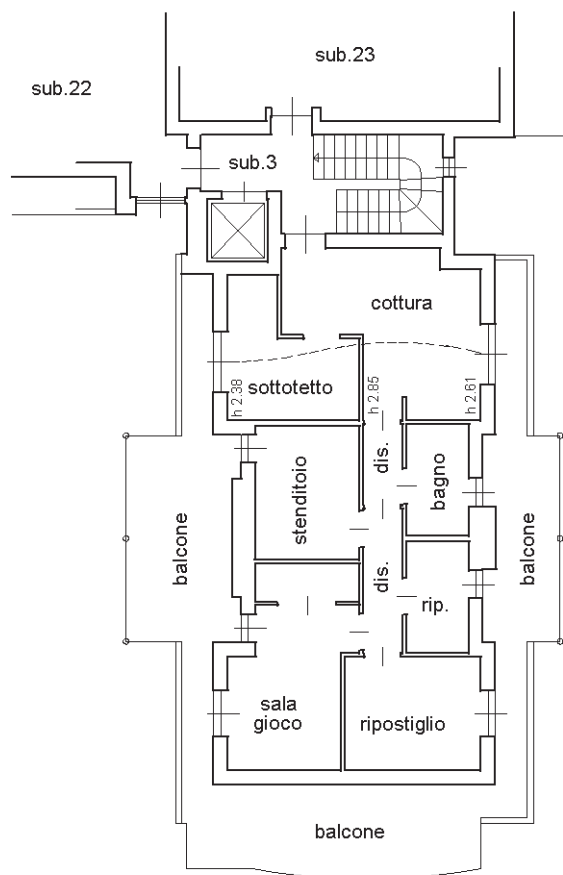

PIANO SECONDO

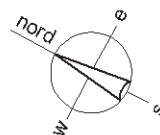

Agenzia del Territorio
CATASTO FABBRICATI
Ufficio Provinciale di
Bergamo

Dichiarazione protocollo n. BG0022376 del 26/01/2010

Planimetria di u.i.u. in Comune di Azzano San Paolo

Via Monte Grappa

civ. SN

Identificativi Catastali:

Sezione:

Foglio: 3

Particella: 4370

Subalterno: 34

Compilata da:

Iscritto all'albo:
Architetti

Prov. Bergamo

N. 1072

Scheda n. 1

Scala 1:200

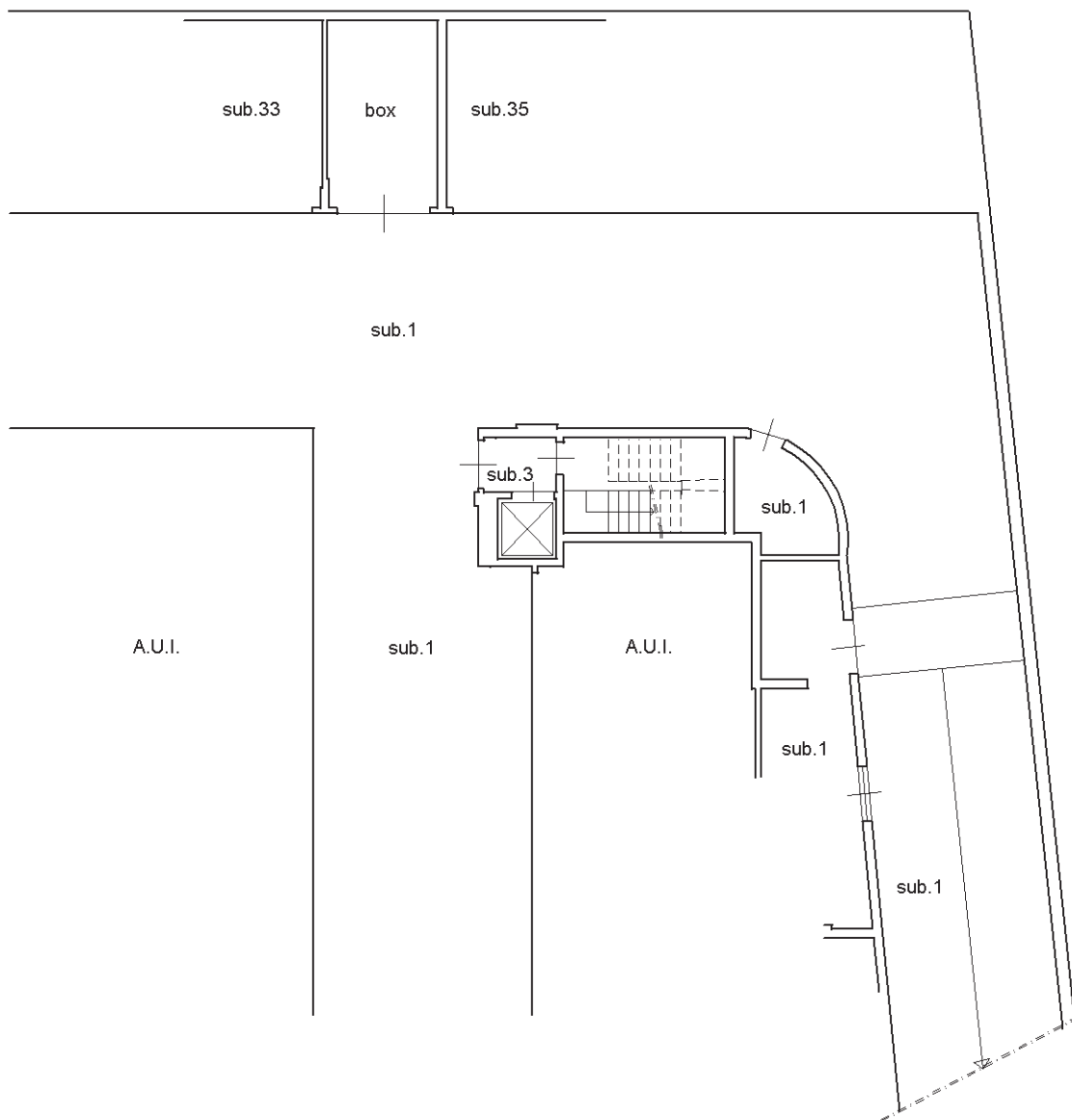

PIANO INTERRATO H. mt 2.40

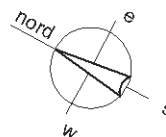

Data: 17/07/2023 - n. T138195 - Richiedente: Telematico
Totale schede: 1 - Formato di acquisizione: A3(297x420) - Formato stampa richiesto: A3(297x420) - Fattore di scala non utilizzabile
Ultima planimetria in atti

Agenzia delle Entrate
CATASTO FABBRICATI
Ufficio provinciale di Bergamo

ELABORATO PLANIMETRICO	Compilato da: [REDACTED]	Iscritto all'albo: Architetti	Prov. Bergamo	N. 1072
Comune di Azzano San Paolo	Sezione:	Foglio: 3	Particella: 4370	Protocollo n. BG0036139 del 14/05/2020
Dimostrazione grafica dei subalterni		Tipo Mappale n.	del	Scala 1 : 500

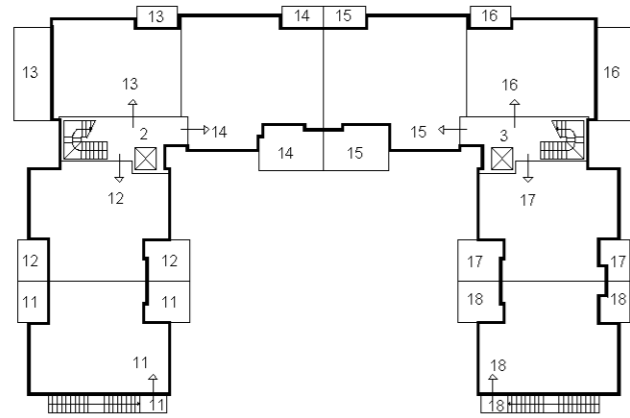

PIANO PRIMO

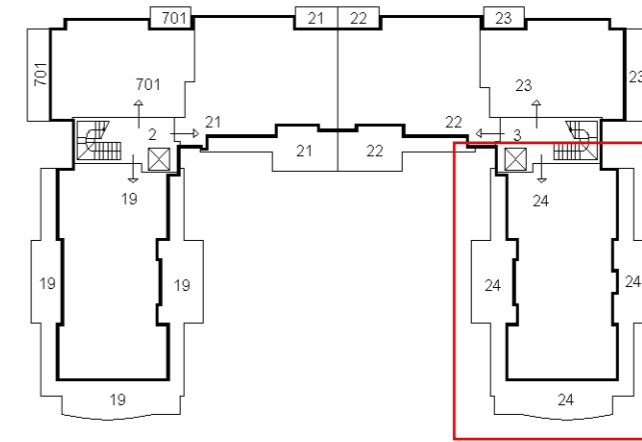

PIANO SECONDO

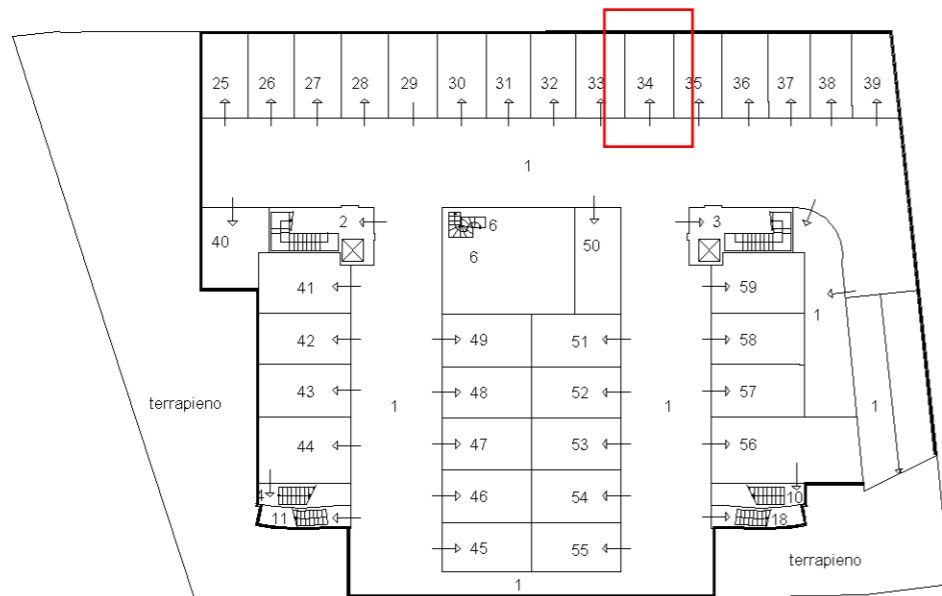

PIANO INTERRATO

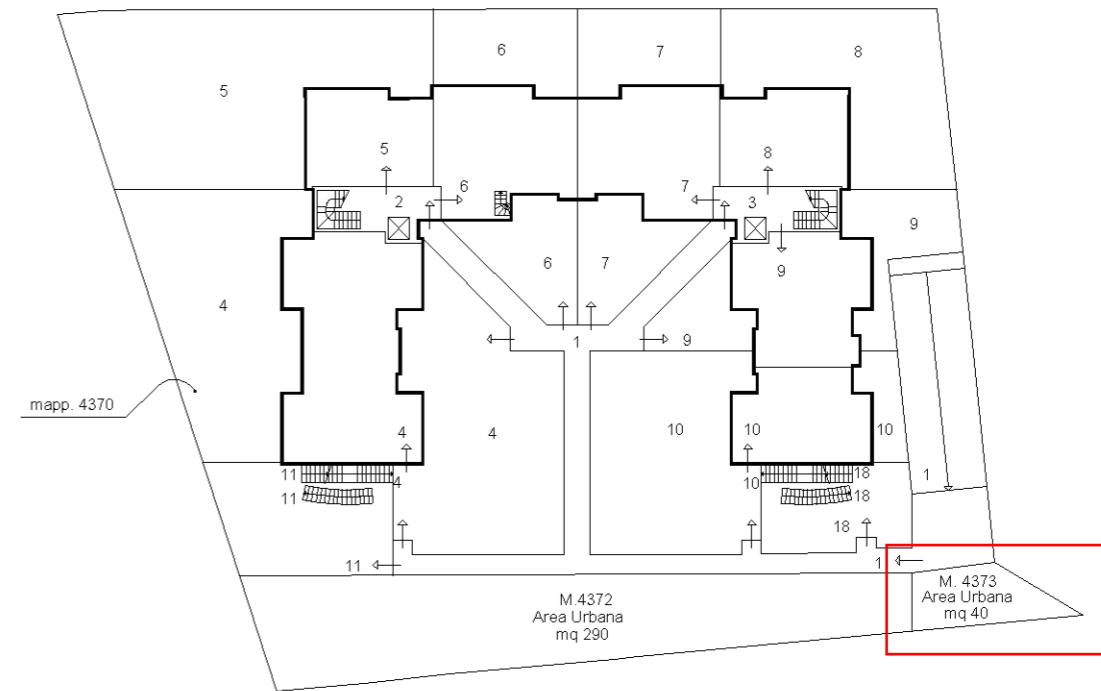

PIANO TERRA

Data: 17/07/2023 - n. T138195 - Richiedente: Telematico

ACCERTAMENTO DELLA PROPRIETÀ IMMOBILIARE URBANA ELENCO DEI SUBALTERNI ASSEGNATI

Comune AZZANO SAN PAOLO	Sezione	Foglio 3	Particella 4369	Tipo mappale	del:
----------------------------	---------	-------------	--------------------	--------------	------

Sub	UBICAZIONE via/piazza	n.civ	Piani	Scala	Int	DESCRIZIONE
						SOPPRESSO

Comune AZZANO SAN PAOLO	Sezione	Foglio 3	Particella 4370	Tipo mappale	del:
----------------------------	---------	-------------	--------------------	--------------	------

Sub	UBICAZIONE via/piazza	n.civ	Piani	Scala	Int	DESCRIZIONE
1	via monte grappa	SN	T-S1			BENI COMUNI NON CENSIBILI (ACCESSI, CAMMINAMENTI, SCIVOLO, CORSELLO, INTERCAPEDINE, VANO CONTATORI, LOCALE CALDAIA, LOCALE IMMONDIZIE) A TUTTI I SUB. DEL MAPPALE 4370.
2	via monte grappa	SN	S1-T - 1-2			BENE COMUNE NON CENSIBILE (VANO SCALA) AL MAPPALE 4370 SUB. 4, 5, 6, 11, 12, 13, 14, 19, 21,701.
3	via monte grappa	SN	S1-T - 1-2			BENE COMUNE NON CENSIBILE (VANO SCALA) AL MAPPALE 4370 SUB. 7, 8, 9, 10, 15, 16, 17, 18, 22, 23, 24.
4	via monte grappa	SN	S1-T			ABITAZIONE DI TIPO CIVILE
5	via monte grappa	SN	T			ABITAZIONE DI TIPO CIVILE
6	via monte grappa	SN	S1-T			ABITAZIONE DI TIPO CIVILE
7	via monte grappa	SN	T			ABITAZIONE DI TIPO CIVILE
8	via monte grappa	SN	T			ABITAZIONE DI TIPO CIVILE
9	via monte grappa	SN	T			ABITAZIONE DI TIPO CIVILE
10	via monte grappa	SN	S1-T			ABITAZIONE DI TIPO CIVILE
11	via monte grappa	SN	S1-T - 1			ABITAZIONE DI TIPO CIVILE
12	via monte grappa	SN	1			ABITAZIONE DI TIPO CIVILE
13	via monte grappa	SN	1			ABITAZIONE DI TIPO CIVILE
14	via monte grappa	SN	1			ABITAZIONE DI TIPO CIVILE
15	via monte grappa	SN	1			ABITAZIONE DI TIPO CIVILE
16	via monte grappa	SN	1			ABITAZIONE DI TIPO CIVILE
17	via monte grappa	SN	1			ABITAZIONE DI TIPO CIVILE
18	via monte grappa	SN	S1-T - 1			ABITAZIONE DI TIPO CIVILE
19	via monte grappa	SN	2			ABITAZIONE DI TIPO CIVILE
20						SOPPRESSO
21	via monte grappa	SN	2			ABITAZIONE DI TIPO CIVILE

22	via monte grappa	SN	2			ABITAZIONE DI TIPO CIVILE
23	via monte grappa	SN	2			ABITAZIONE DI TIPO CIVILE
24	via monte grappa	SN	2			ABITAZIONE DI TIPO CIVILE
25	via monte grappa	SN	S1			BOX
26	via monte grappa	SN	S1			BOX
27	via monte grappa	SN	S1			BOX
28	via monte grappa	SN	S1			BOX
29	via monte grappa	SN	S1			BOX
30	via monte grappa	SN	S1			BOX
31	via monte grappa	SN	S1			BOX
32	via monte grappa	SN	S1			BOX
33	via monte grappa	SN	S1			BOX
34	via monte grappa	SN	S1			BOX
35	via monte grappa	SN	S1			BOX
36	via monte grappa	SN	S1			BOX
37	via monte grappa	SN	S1			BOX
38	via monte grappa	SN	S1			BOX
39	via monte grappa	SN	S1			BOX
40	via monte grappa	SN	S1			BOX
41	via monte grappa	SN	S1			BOX
42	via monte grappa	SN	S1			BOX
43	via monte grappa	SN	S1			BOX
44	via monte grappa	SN	S1			BOX
45	via monte grappa	SN	S1			BOX
46	via monte grappa	SN	S1			BOX
47	via monte grappa	SN	S1			BOX
48	via monte grappa	SN	S1			BOX
49	via monte grappa	SN	S1			BOX
50	via monte grappa	SN	S1			BOX
51	via monte grappa	SN	S1			BOX
52	via monte grappa	SN	S1			BOX
53	via monte grappa	SN	S1			BOX
54	via monte grappa	SN	S1			BOX
55	via monte grappa	SN	S1			BOX
56	via monte grappa	SN	S1			BOX
57	via monte grappa	SN	S1			BOX
58	via monte grappa	SN	S1			BOX
59	via monte grappa	SN	S1			BOX
701	via monte grappa	10	2			ABITAZIONE DI TIPO CIVILE

Comune AZZANO SAN PAOLO	Sezione	Foglio 3	Particella 4372	Tipo mappale	del:
----------------------------	---------	-------------	--------------------	--------------	------

Sub	UBICAZIONE via/piazza	n.civ	Piani	Scala	Int	DESCRIZIONE
	via monte grappa	SN	T			AREA URBANA DI MQ. 290

Comune AZZANO SAN PAOLO	Sezione	Foglio 3	Particella 4373	Tipo mappale	del:
----------------------------	---------	-------------	--------------------	--------------	------

Sub	UBICAZIONE via/piazza	n.civ	Piani	Scala	Int	DESCRIZIONE
	via monte grappa	SN	T			AREA URBANA DI MQ. 40