

RILIEVO FOTOGRAFICO BENI SITI IN COMUNE DI CLUSONE

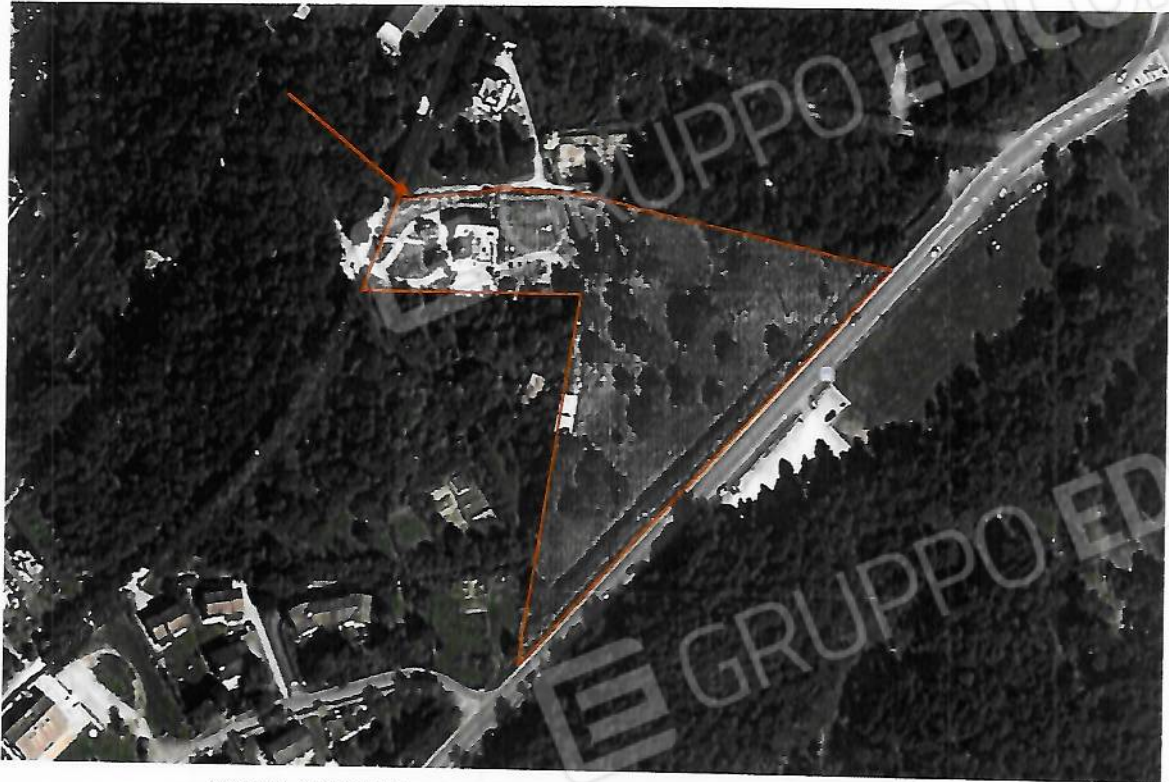

VEDUTA AEREA DEI BENI OGGETTO DI STIMA , IDENTIFICAZIONE INDICATIVA

MAPP. 4541

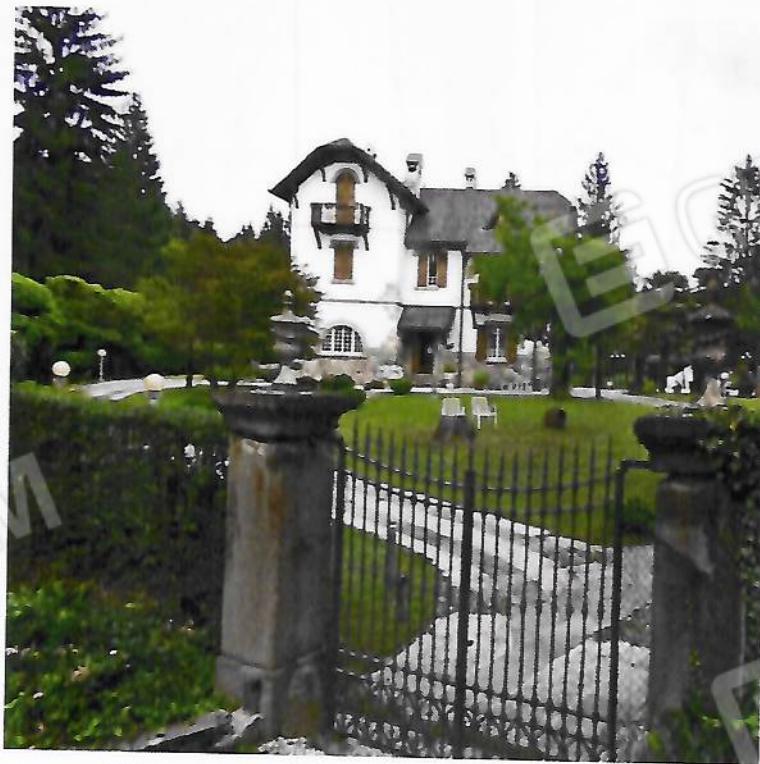

VILLA UNIFAMILIARE E GIARDINO VISTI DA VIA DEI TIGLI

ESTERNO, PROSPETTO OVEST



PIANO TERRA:



INGRESSO



INGRESSO



SOGGIORNO



SOGGIORNO



PARTICOLARE SOFFITTO A CASSETTONI NEL SOGGIORNO



CUCINA

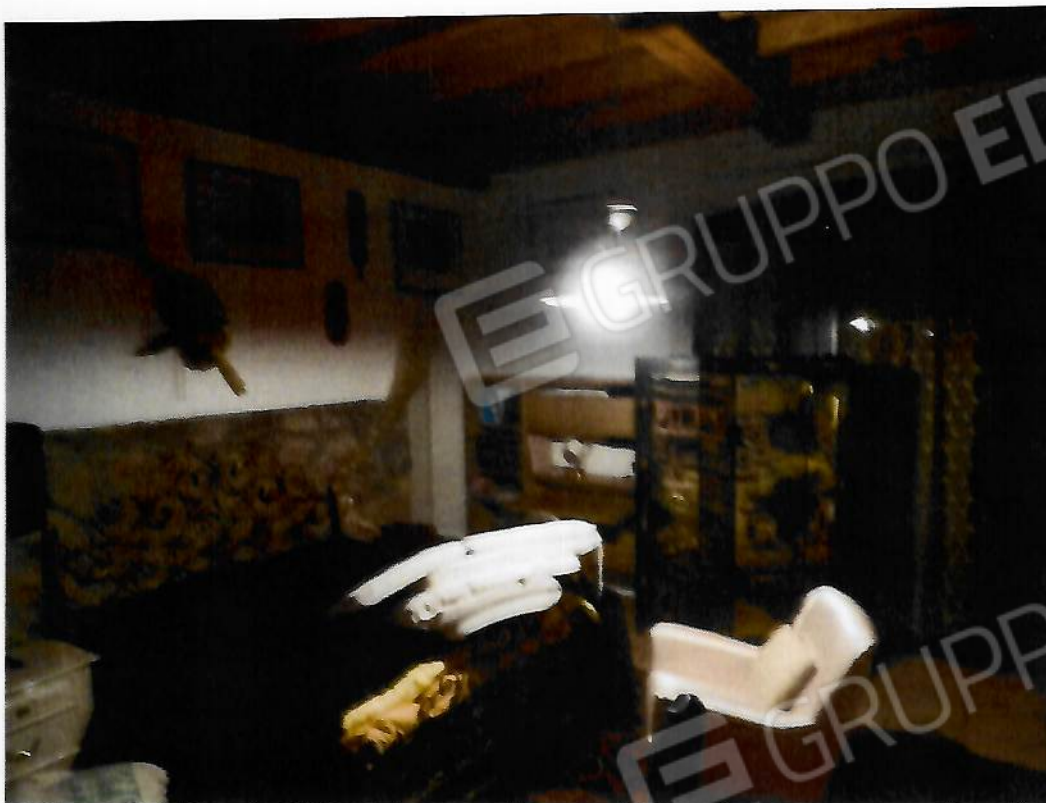

CAMERA DA LETTO



SCALA INTERNA

PIANO PRIMO:



DISIMPEGNO



CAMERA DA LETTO 1



CAMERA DA LETTO PADRONALE



BAGNO

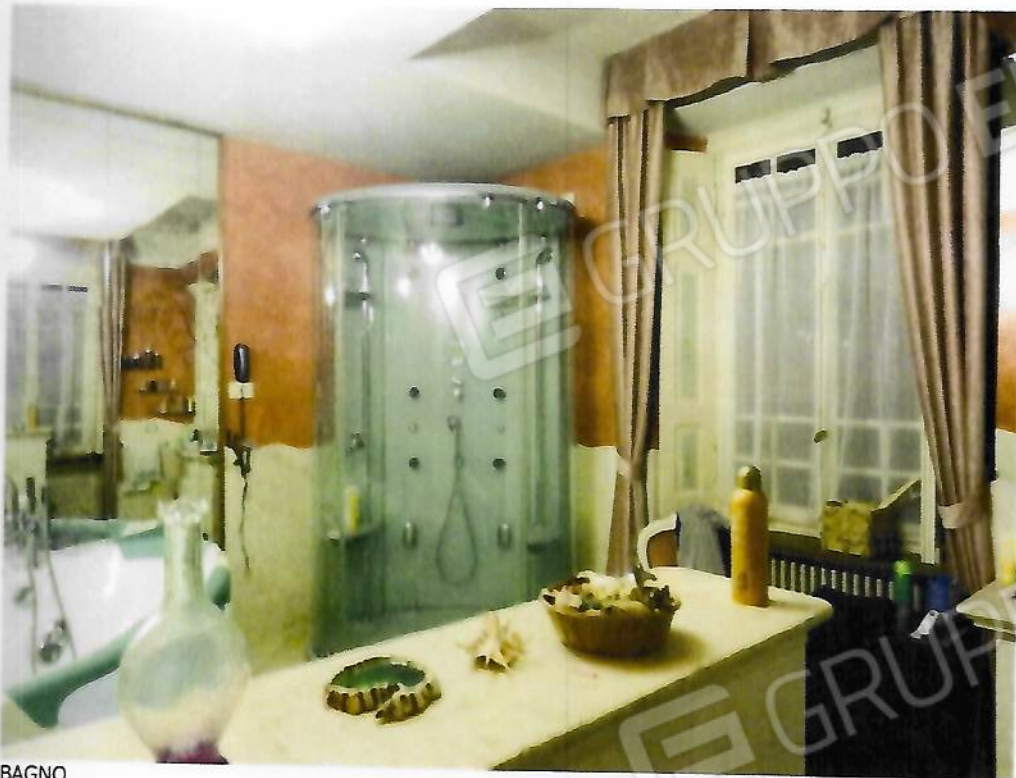

BAGNO



LAVANDERIA

PIANO SECONDO:



AMBIENTI AL RUSTICO

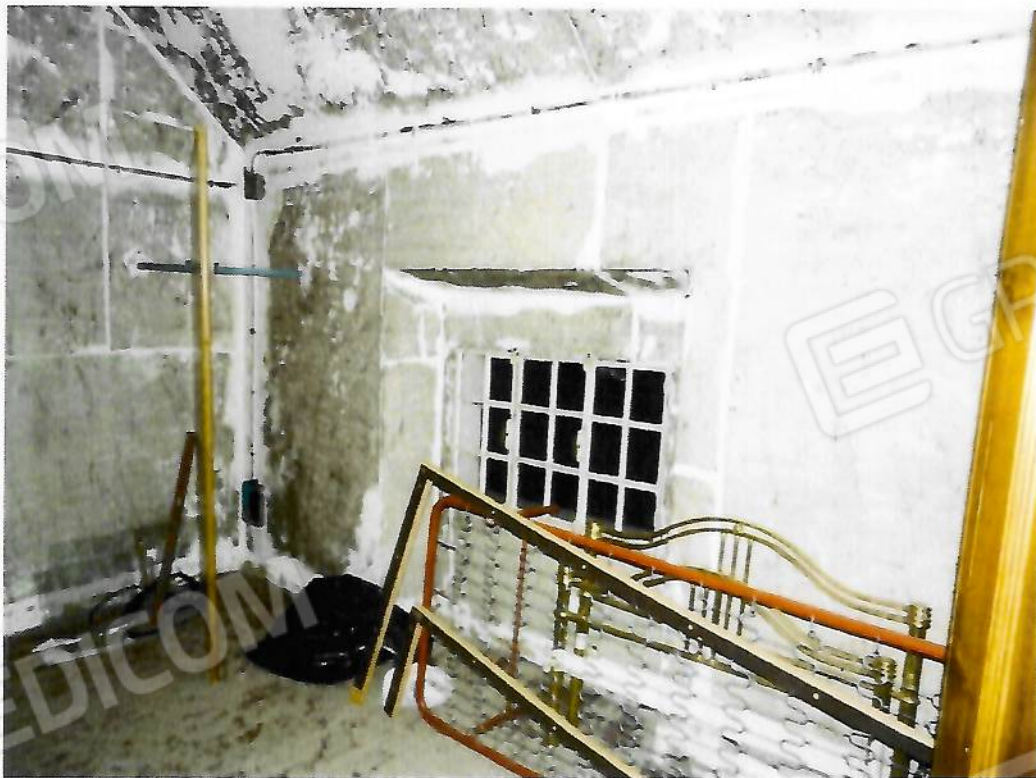

AMBIENTI AL RUSTICO



PORZIONI NON ABITABILI



BAGNO

PIANO INTERRATO:



CANTINA



LOCALE CALDAIA

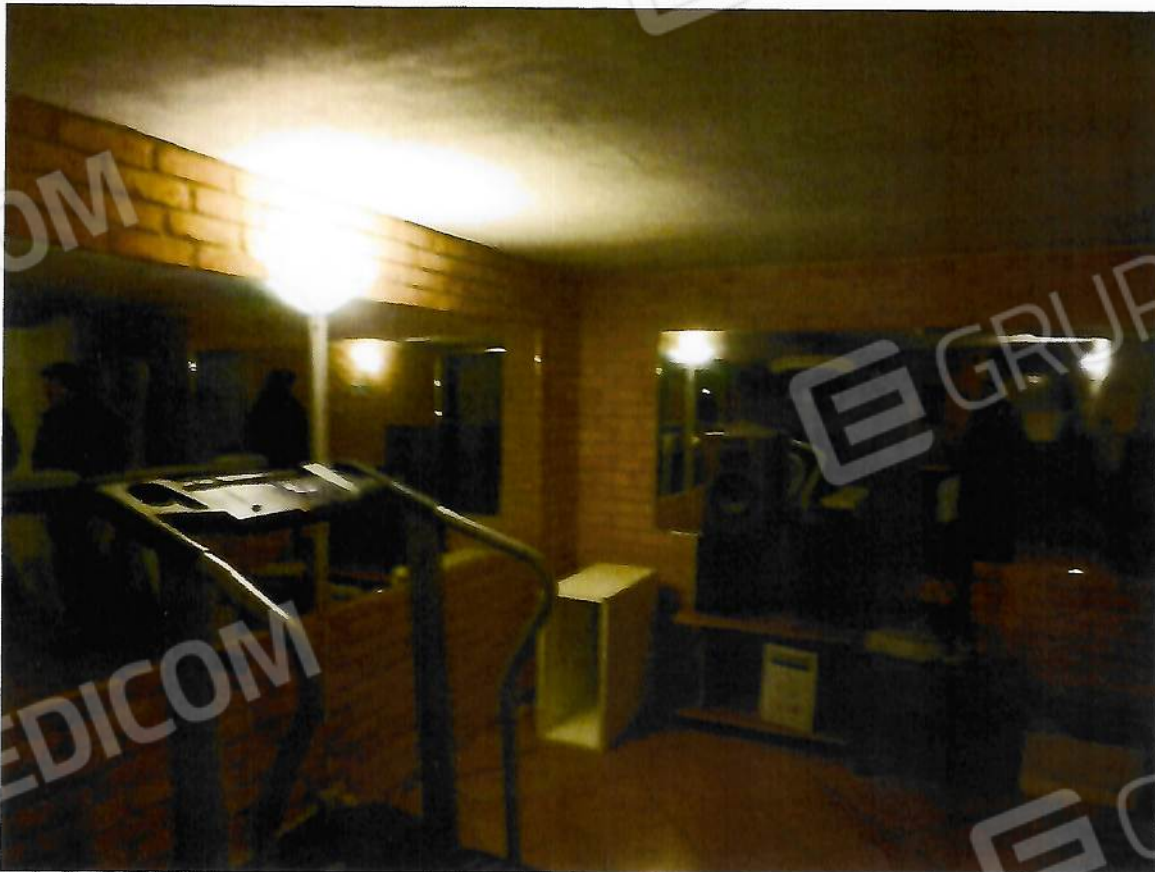

TAVERNETTA ABUSIVA

ESTERNI:



PISCINA



PISCINA E GAZEBO (MAPP.4541 SUB.704)



POSTI AUTO COPERTI – MAPP. 4541 SUB.703



AUTORIMESSA – MAPP. 4541 SUB.702