

MODULARIO
F. - Cat. S. T. - 313



MINISTERO DELLE FINANZE
DIREZIONE GENERALE DEL CATASTO E DEI SERVIZI TECNICI ERARIALI

Lire
15

NUOVO CATASTO EDILIZIO URBANO

(R. DECRETO-LEGGE 13 APRILE 1939, N. 652)

Planimetria dell'immobile situato nel Comune di SVISIO Via S. Nazario e Celsa

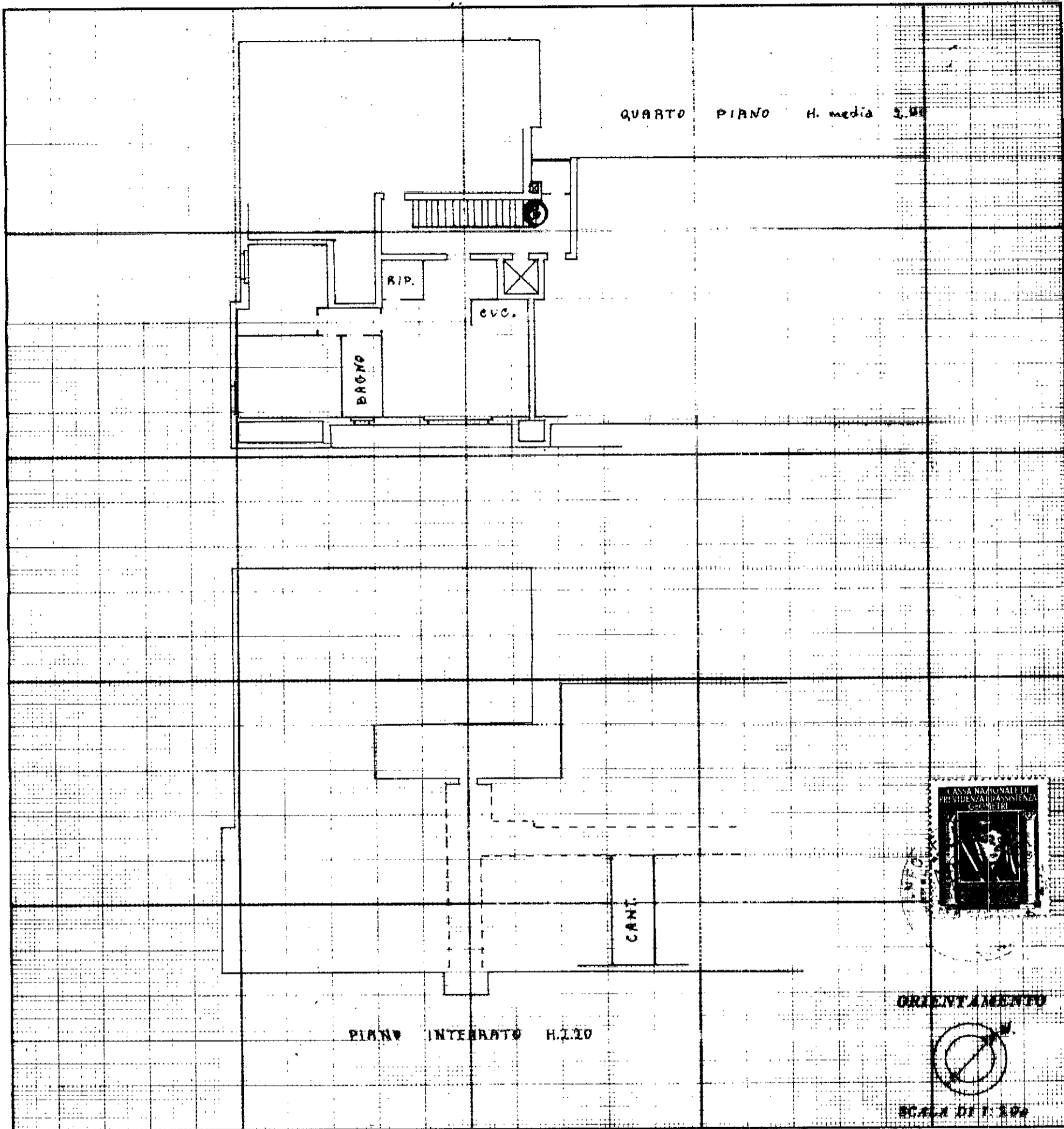

SPAZIO RISERVATO PER LE ANNOTAZIONI D'UFFICIO

DATA <u>29-1-75</u>	<u>3</u>
PROT. N° <u>285</u>	<u>1584</u>
	<u>16</u>