

NUOVO CATASTO EDILIZIO URBANO

Planimetrie dell'immobile sito al Comune di BOLOGNA - Prov. BOLOGNA
 Via COOP. EDIFICIO LA CASA BOLLACCE, 28/A
 Alloggio che costituisce oggetto dell'Atto Unico Circolo di BOLOGNA - Sezione N.° 660793

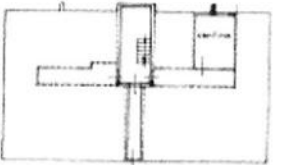

PIANO PRIMO
NF + NF 210



PIANO SEMINTERRATO
NF + NF 200

QUANTITATIVI



SEGA Dn° 000

Bando di concorso per la redazione di progetti		DATI DEL CATASTO: DENOMINAZIONE E SORTA LA NUOVA COSTRUZIONE		Cognome del ...	
DATA	17.01.2021	Valore della parte	
GIORNO		Valore di valore comune	
		Alloggio	
		Comune di origine	
		Edificio	

Una presentazione 01121000 - Data 14/01/2021 - a 732000 - Protocollo NVBRC6854557000
 Una presentazione 01121000 - Data 14/01/2021 - a 732000 - Protocollo NVBRC6854557000

Catastro della Provincia di Bologna - Sezione di Bologna - Ufficio di Bologna - Via C. MARCONI n. 41/B - 40138 Bologna

MODULARIO
F. - Cod. S.F. - 818

Mod. B (Nuovo Catasto Edilizio Urbano)

NUOVO CATASTO EDILIZIO URBANO

(R. DECRETO-LEGGE 11 APRILE 1979, N. 483)

Planimetria dell'immobile situato nel Comune di BOLGARE Via G. MARCONI

Ditta COOP. EDILIZIA LA CASA BOLGARE

Allegata alla dichiarazione presentata all'Ufficio Tecnico Esariale di BERGAMO Scheda N.° 266803

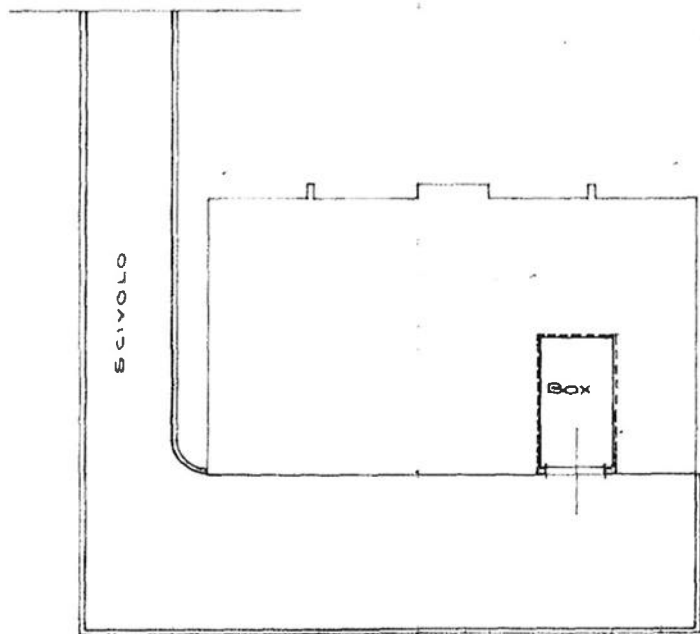

PIANO SEMINTERRATO
HT. = MT. 240

ORIENTAMENTO



SCALA DI 1: 200

Spazio riservato per le annotazioni d'ufficio		DATI DEL CATASTO TERRENI DOVE È SORTA LA NUOVA COSTRUZIONE	
DATA	1 DIC. 1983	Numero della partita	
PROT. N°	2146	Sezione o Comune censuario	
		Foglio	
		Numero di mappe	
		Subalterno	

Compilata dal GEOM. LUIGI MARCHETTI
(Titolo, nome e cognome del tecnico)
Iscritto all'Albo dei GEOMETRI
della Provincia di BERGAMO
DATA 19/9/1983
Firma Luigi Marchetti

ICA Bg

Ultima planimetria in atti

Data presentazione: 01/12/1983 - Data: 29/09/2023 - n. T309899 - Richiedente: NVRRCR68M08A794B

Totale schede: 1 - Formato di acquisizione: A3(297x420) - Formato stampa richiesto: A4(210x297)