

MODULARIO
F. - Cat. P. T. - 281



MINISTERO DELLE FINANZE
DIREZIONE GENERALE DEL CATASTO E DEI SERVIZI TECNICI ERARIALI

Mod. B (Nuovo Catasto Edilizio Urbano)

Lire
15

NUOVO CATASTO EDILIZIO URBANO

(R. DECRETO-LEGGE 15 APRILE 1969, N. 667)

Planimetria dell'immobile situato nel Comune di MISANO GERA D'ADDA Via SOLFERINO ANG. VIA CARDUCCI

Ditta F.LLI BIRLINI

Allegata alla dichiarazione presentata all'Ufficio Tecnico Erariale di BERGAMO

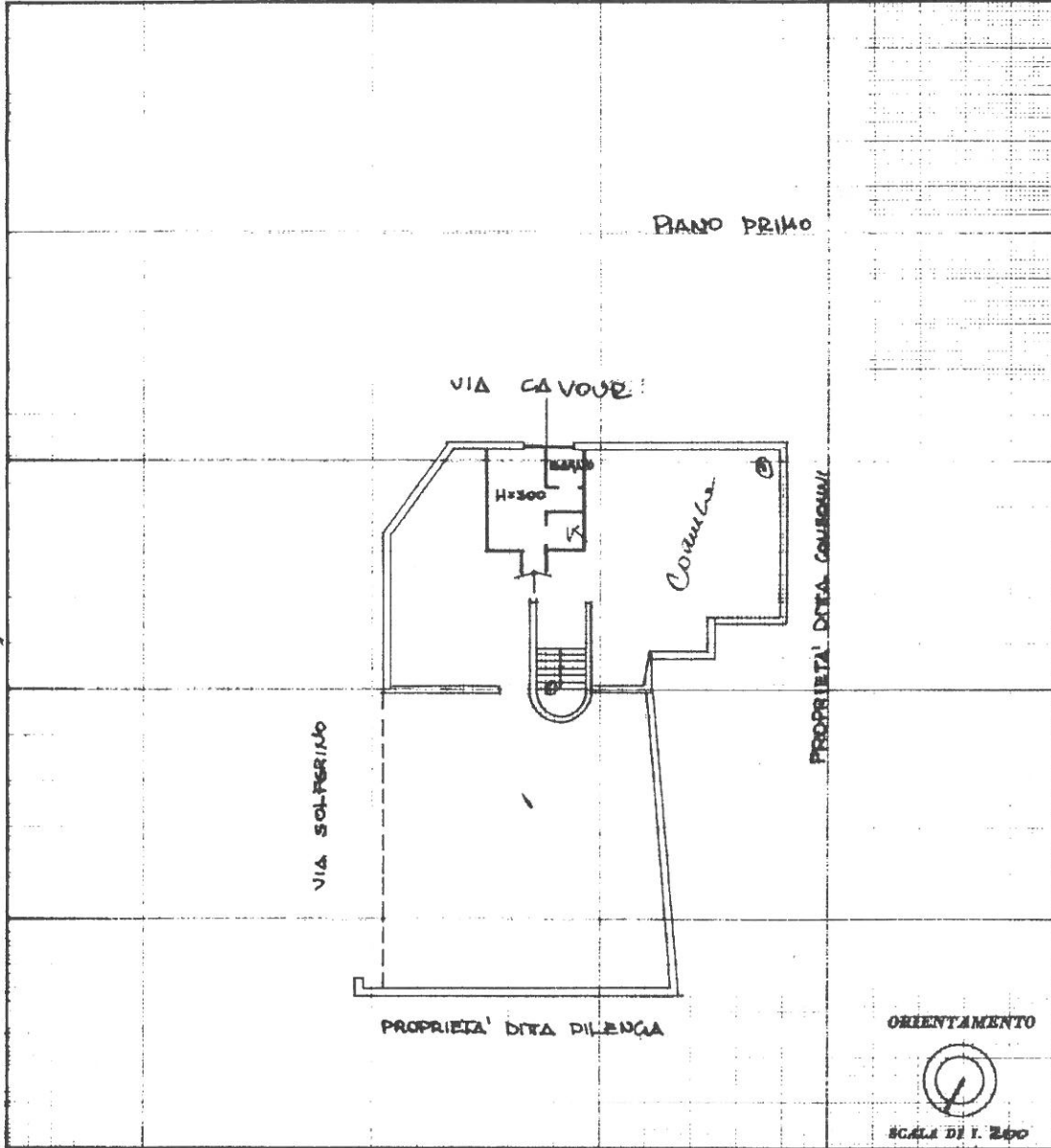

SPAZIO RISERVATO PER LE ANNOTAZIONI D'UFFICIO

DATA 10-2-74
PROT. N° 515



Compilata dal GEOM. MARZORATI

GIANCARLO

Iscritto all'Albo dei GEOMETRI

della Provincia di MILANO

DATA 10-11-73

Firma: Attilio Giancarlo Marzorati

Ultima planimetria in atti

Data presentazione: 12/02/1974 - Data: 15/03/2023 - n. T485347 - Richiedente: RNGSVZ73P51A794W

Totale schede: 1 - Formato di acquisizione: A3(297x420) - Formato stampa richiesto: A4(210x297)