

N=5057400

Comune: (BG) BRUSAPORTO
 Foglio: 5
 Scala originale: 1:2000
 Dimensione cornice: 534,000 x 378,000 metri
 protocollo pratica T360831/2024
 28-Feb-2024 17:55:36

E=1559300

Firmato Da: PAGANESSI GIOVANNA Emesso Da: ARUBAPEC S.P.A. NG CA 3 Serial#: 38a3e55c538c350e4ff1d390b5e7a964

1 Particella: 5463

ELABORATO PLANIMETRICO

Compilato da:
Lebbolo Matteo Francesco
Iscritto all'albo:
Geometri
Prov. Bergamo N. 4028

**Agenzia del Territorio
CATASTO FABBRICATI
Ufficio Provinciale di
Bergamo**

Comune di Brusaporto Protocollo n. BG0177825 del 29/04/2011
Sezione: Foglio: 4 Particella: 5463 Tipo Mappale n. 121600 del 27/04/2010

Dimostrazione grafica dei subalterni Scala 1 : 500

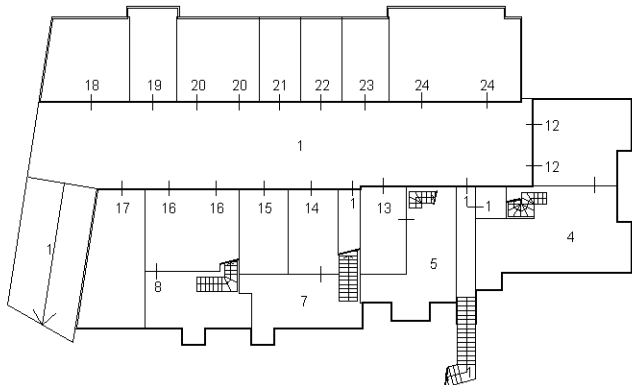

PIANO INTERRATO

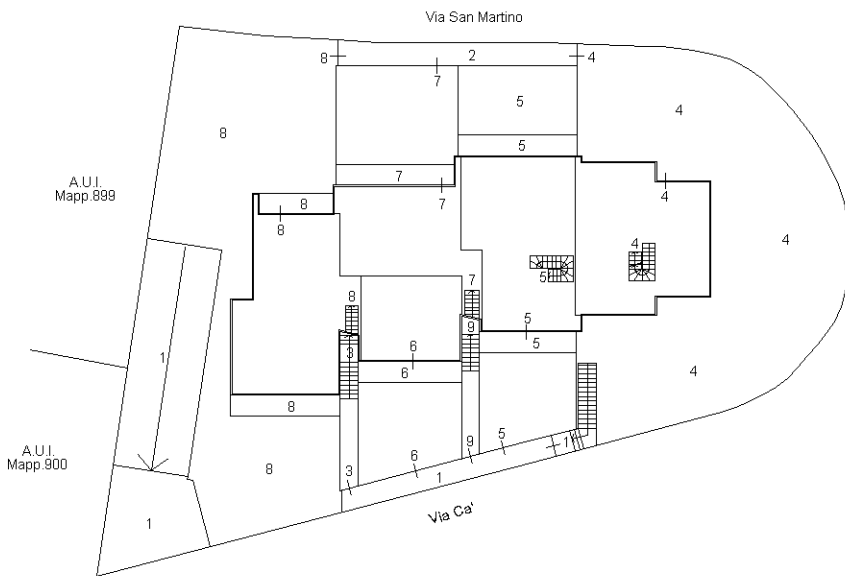

PIANO TERRA

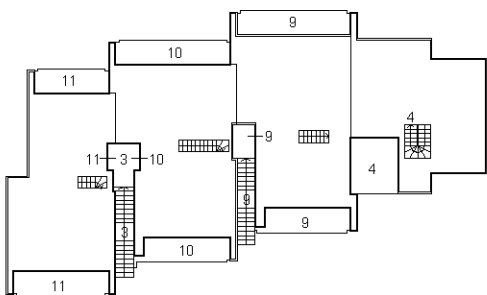

PIANO PRIMO

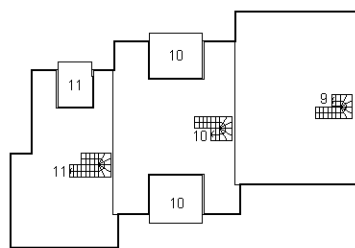

PIANO SECONDO

(SOTTOTETTO)

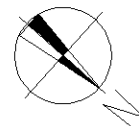

Ultima planimetria in atti

Elaborato Planimetrico - Catasto dei Fabbricati - Situazione al 28/02/2024 - Comune di BRUSAPORTO(B223) - < Foglio 5 Particella 5463 > Firmato Da: PAGANESSI GIOVANNA Emesso Da: ARUBAPEC S.P.A. NG CA 3 Serial#: 38a3e55c538c350e4f1d390b5e7a964

**Agenzia del Territorio
CATASTO FABBRICATI**
Ufficio provinciale di
Bergamo

Dichiarazione protocollo n. BG0177825 del 29/04/2011
Planimetria di u.i.u. in Comune di Brusaporto
Via San Martino
civ. 3

Identificativi Catastali:
Sezione: 4
Foglio: 4
Particella: 5463
Subalterno: 4

Compilata da:
Lebollo Matteo Francesco
Iscritto all'albo:
Geometri
Prov. Bergamo N. 4028

Scheda 1: 200

Via San Martino

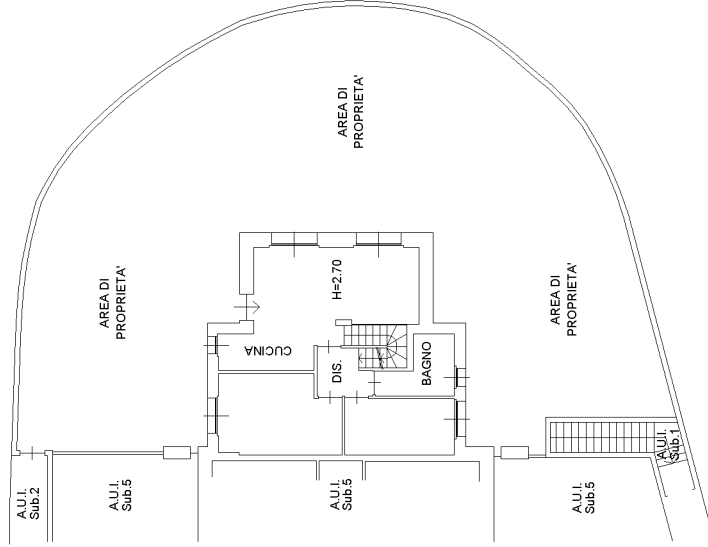

PIANO TERRA

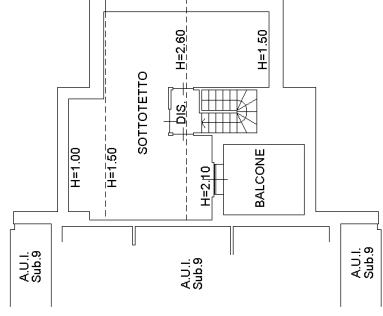

PIANO PRIMO

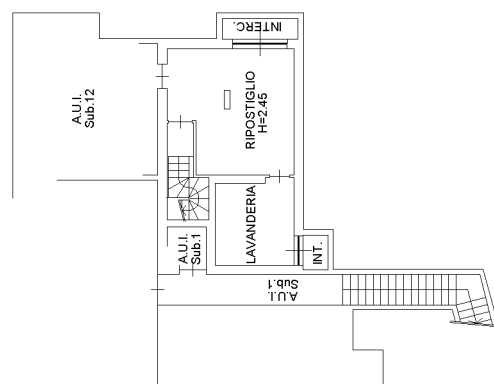

PIANO INTERRATO

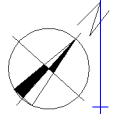

linea 01



**Agenzia del Territorio
CATASTO FABBRICATI
Ufficio Provinciale di
Bergamo**

Dichiarazione protocollo n. BG0177825 del 29/04/2011

Planimetria di u.i.u. in Comune di Brusaporto

Via Ca'

civ. SN

Identificativi Catastali:

Sezione:

Foglio: 4

Particella: 5463

Subalterno: 17

Compilata da:

Lebbolo Matteo Francesco

Iscritto all'albo:

Geometri

Prov. Bergamo

N. 4028

Scheda n. 1

Scala 1:200

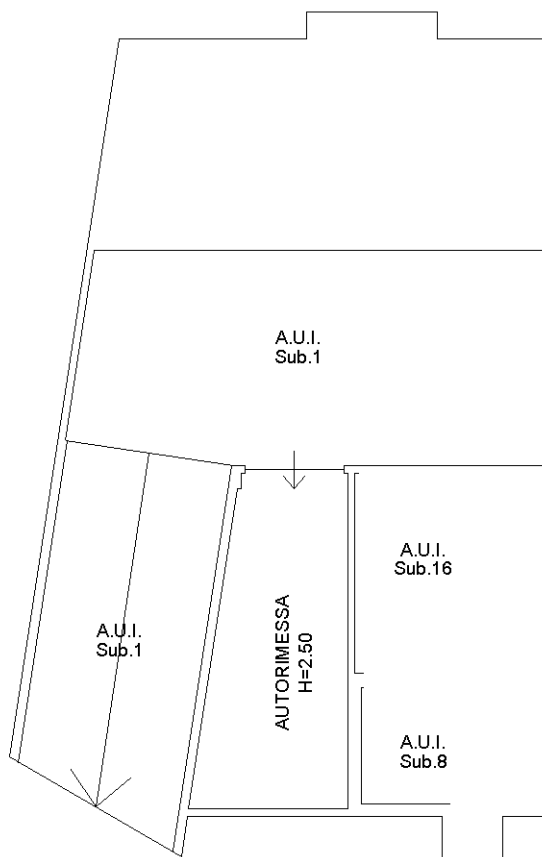

PIANO INTERRATO

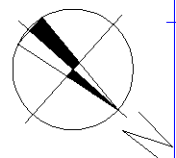

Ultima planimetria in atti

Catasto dei Fabbricati - Situazione al 04/03/2024 - Comune di BRUSAPORTO(B223) - < Foglio 5 - Particella 5463 - Subalterno 17 >
 Firmato DA **PAOLANESI SEN CRIVANINA** Emesso Da: ARUBAPEC S.P.A. NG CA 3 Serial#: 38a3e55c538c350e4fb1d390b5e7a964



**Agenzia del Territorio
CATASTO FABBRICATI
Ufficio Provinciale di
Bergamo**

Dichiarazione protocollo n. BG0037737 del 15/02/2012

Planimetria di u.i.u. in Comune di Brusaporto

Via Ca'

civ. SNC

Identificativi Catastali:

Sezione:

Foglio: 4

Particella: 5463

Subalterno: 21

Compilata da:

Lebbolo Matteo Francesco

Iscritto all'albo:

Geometri

Prov. Bergamo

N. 04028

Scheda n. 1

Scala 1:200

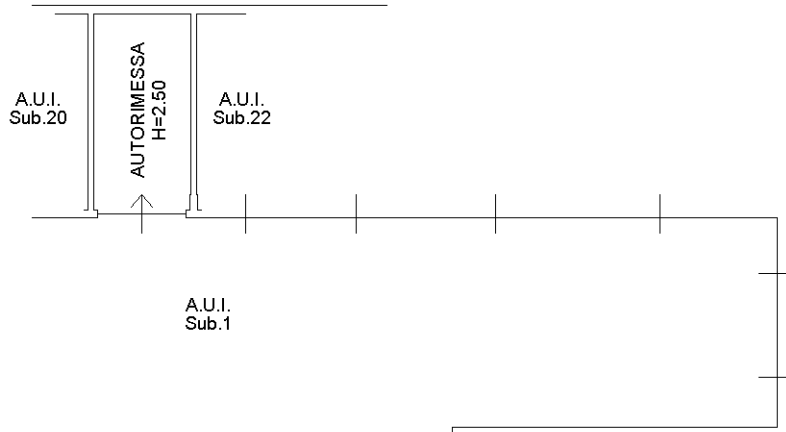

PIANO INTERRATO

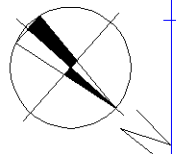

Ultima planimetria in atti



**Agenzia del Territorio
CATASTO FABBRICATI
Ufficio Provinciale di
Bergamo**

Dichiarazione protocollo n. BG0177825 del 29/04/2011

Planimetria di u.i.u. in Comune di Brusaporto

Via Ca'

civ. SN

Identificativi Catastali:

Sezione:

Foglio: 4

Particella: 5463

Subalterno: 12

Compilata da:

Lebbolo Matteo Francesco

Iscritto all'albo:

Geometri

Prov. Bergamo

N. 4028

Scheda n. 1

Scala 1:200

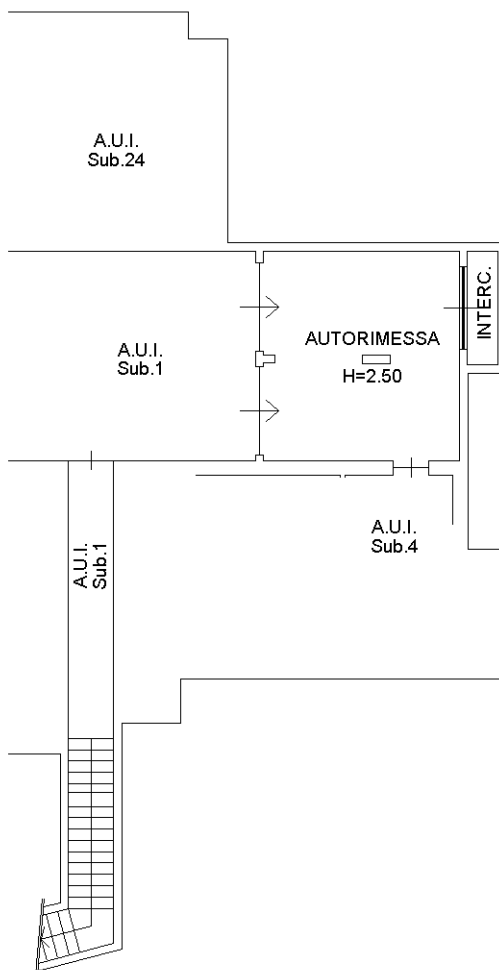

PIANO INTERRATO

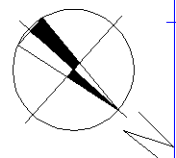

Ultima planimetria in atti



**Agenzia del Territorio
CATASTO FABBRICATI
Ufficio Provinciale di
Bergamo**

Dichiarazione protocollo n. BG0177825 del 29/04/2011

Planimetria di u.i.u. in Comune di Brusaporto

Via Ca'

civ. SN

Identificativi Catastali:

Sezione:

Foglio: 4

Particella: 5463

Subalterno: 19

Compilata da:

Lebbolo Matteo Francesco

Iscritto all'albo:

Geometri

Prov. Bergamo

N. 4028

Scheda n. 1

Scala 1:200

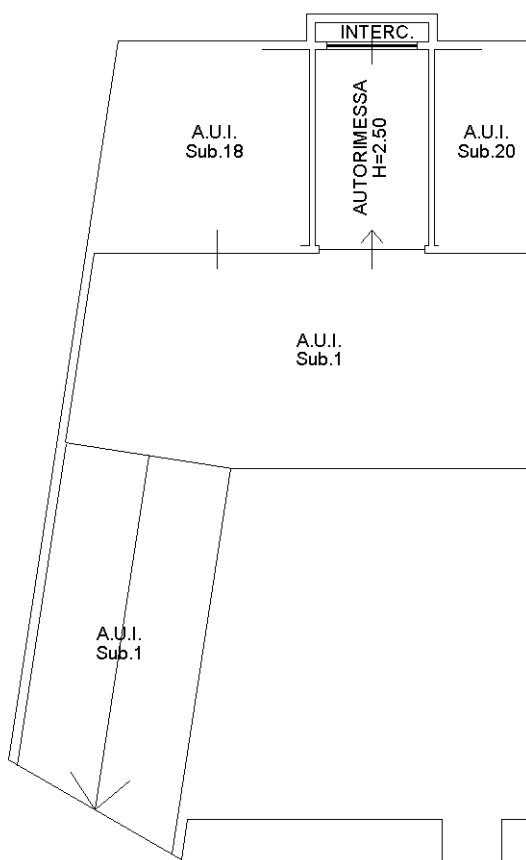

PIANO INTERRATO

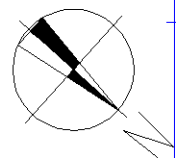

Ultima planimetria in atti



**Agenzia del Territorio
CATASTO FABBRICATI
Ufficio Provinciale di
Bergamo**

Dichiarazione protocollo n. BG0177825 del 29/04/2011

Planimetria di u.i.u. in Comune di Brusaporto

Via Ca'

civ. SN

Identificativi Catastali:

Sezione:

Foglio: 4

Particella: 5463

Subalterno: 23

Compilata da:

Lebbolo Matteo Francesco

Iscritto all'albo:

Geometri

Prov. Bergamo

N. 4028

Scheda n. 1

Scala 1:200

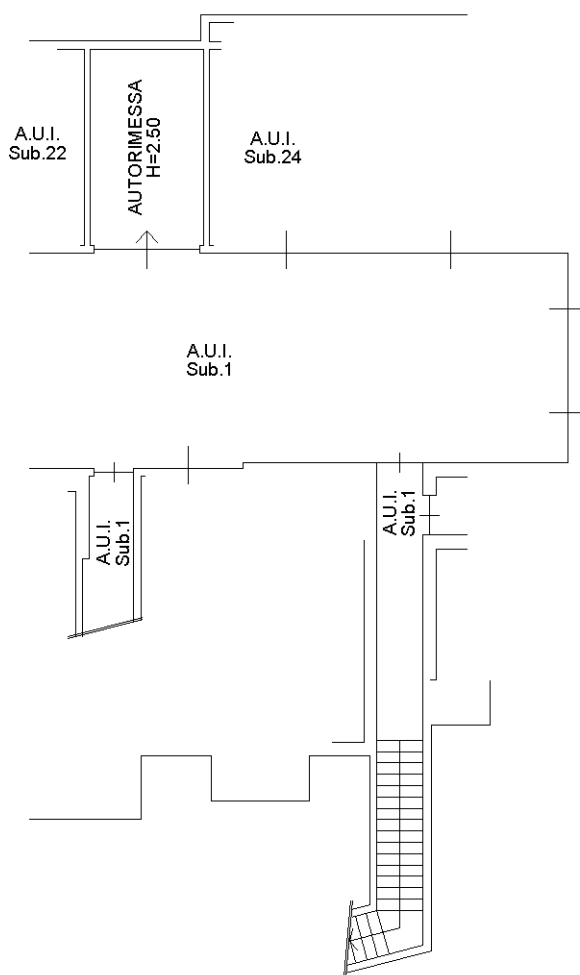

PIANO INTERRATO

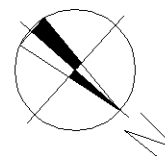

Ultima planimetria in atti

