

**Agenzia delle Entrate  
CATASTO FABBRICATI  
Ufficio Provinciale di  
Bergamo**

Dichiarazione protocollo n. BG0167653 del 24/09/2014

Planimetria di u.i.u. in Comune di Martinengo

Via Maschere Bergamasche

civ. 25/A

Identificativi Catastali:

Sezione:  
Foglio: 7  
Particella: 8797  
Subalterno: 54

Compilata da:  
Pezzali Diego

Iscritto all'albo:  
Geometri

Prov. Bergamo

N. 4152

Scheda n. 1

Scala 1:200

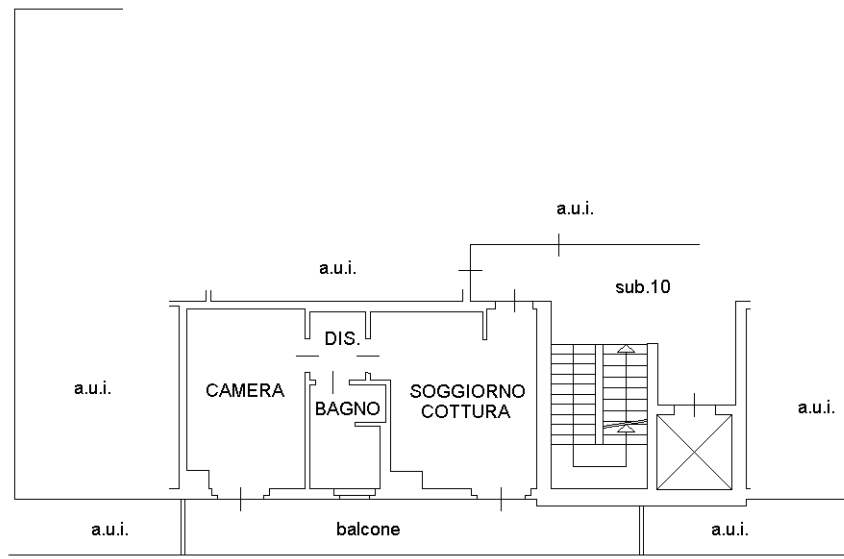

**PIANO TERZO**

H=2.70 m

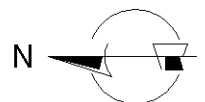

ORIENTAMENTO

Ultima planimetria in atti