

**Agenzia delle Entrate
CATASTO FABBRICATI
Ufficio Provinciale di
Bergamo**

Dichiarazione protocollo n. BG0119150 del 02/09/2021

Comune di Martinengo

Via Maschere Bergamasche

civ. 25/A

Identificativi Catastali:

Sezione:

Foglio: 7

Particella: 8797

Subalterno: 56

Compilata da:
Pezzali Diego

Iscritto all'albo:
Geometri

Prov. Bergamo

N. 4152

Planimetria

Scheda n. 1

Scala 1:200

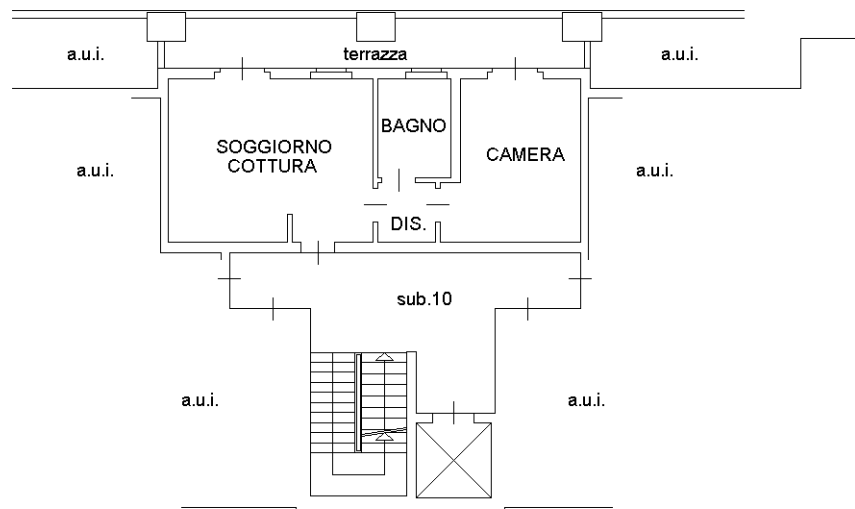

PIANO TERZO

H=2.70 m

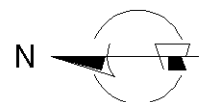

Ultima planimetria in atti