Agenzia del Territorio
CATASTO FABBRICATI
Ufficio Provinciale di
Bergamo

Dichiarazione protocollo n. BG0028130 del 01/02/2010

Planimetria di u.i.u. in Comune di Capriate San Gervasio

Via Vittorio Veneto civ. SN

Identificativi Catastali:
Sezione: CA
Foglio: 1
Particella: 24
Subalterno: 723

[redacted]

Iscritto all'albo: Geometri

Prov. Bergamo N. 3223

Scheda n. 1 Scala 1:200

COSTRUITO

NON COSTRUITO

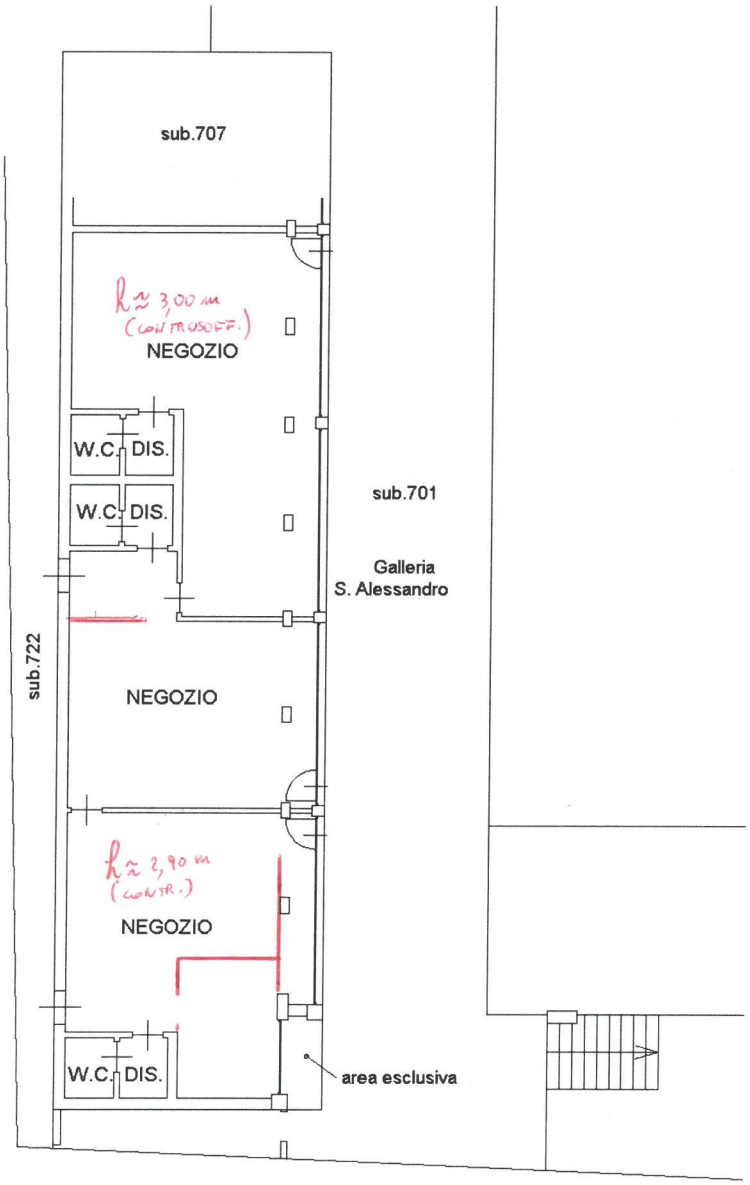

PIANO SEMINTERRATO

H=3,50mt

ORIENTAMENTO

Ultima planimetria in atti

Catasto dei Fabbricati - Situazione al 04/07/2023 - Comune di CAPRIATE SAN GERVASIO(B703) - < Sez. urbana CA - Foglio 1 - Particella 24 - Subalterno 723 >
VIA VITTORIO VENETO n. SN Piano S1