

MODULARIO
F rig rend 407



MINISTERO DELLE FINANZE
DIPARTIMENTO DEL TERRITORIO
CATASTO EDILIZIO URBANO (RDL 13-4-1939, n. 652)

MOD. BN (CEU)

LIRE
500

Planimetria di u.i.u. in Comune di FARA GERA D'ADDA via VASO DE GAMA (BADALASCO) civ. 116/1

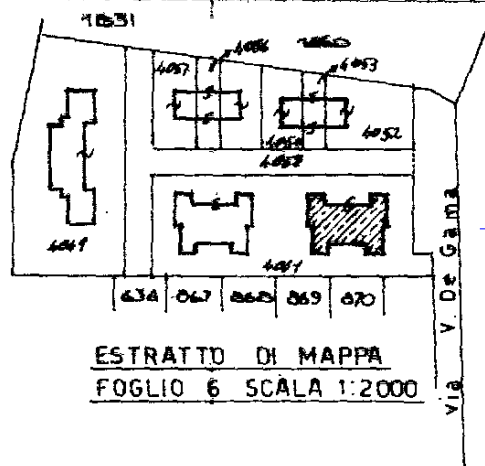
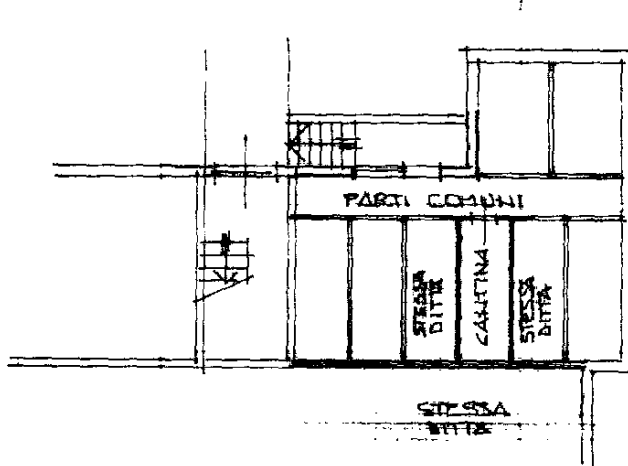

PIANO SEMINTERRATO H=2.10

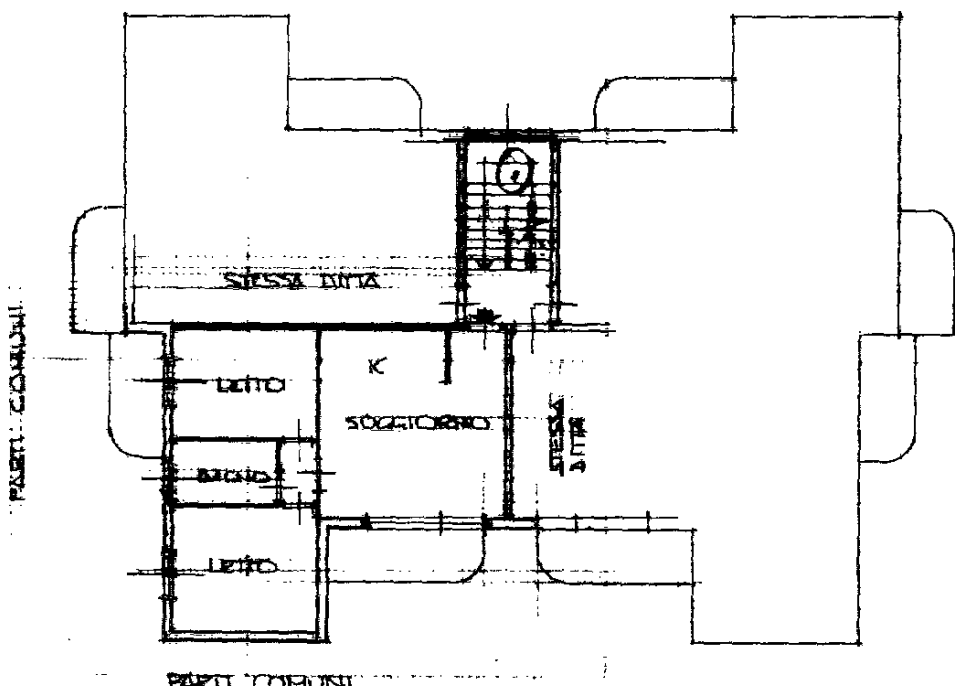

PIANTA PIANO PRIMO H=2.70

ORIENTAMENTO

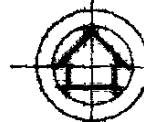

SCALA DI 1:200

Dichiarazione di N.C.
Denuncia di variazione

Compilata dal GEOMETRA
RADDELLI ITALO
(Titolo, cognome e nome)

RISERVATO ALL'UFFICIO

Iscritto all'albo dei Geometri
della provincia di MILANO n. 7347

data 30.1.96 Firma Italo Raddelli

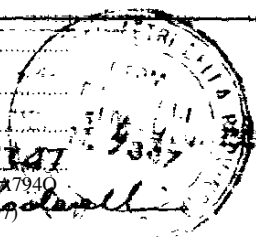

12224

Ultima planimetria in atti
Identificativi catastali
Data presentazione: 18/06/1996 - Data: 07/12/2023 - n. T237088 - Richiedente: MZZLMS71C49A7940
Totale schede: 1 - Formato di acquisizione: A4(210x297) - Formato stampa richiesto: A4(210x297)

in un 01
Catasto dei Fabbricati - Situazione al 07/12/2023 - Comune di FARA GERA D'ADDA (D490) - < Sez. urbana MM - Foglio 6 - Particella 4061 - Subalterno 8 >
VIA VASCO DE GAMA n. 116/1 Piano S1-1

**Agenzia delle Entrate
CATASTO FABBRICATI
Ufficio Provinciale di
Bergamo**

Dichiarazione protocollo n. BG0012110 del 29/01/2024

Comune di Fara Gera D'adda

Via Vasco De Gama

civ. 116/1

Identificativi Catastali:

Sezione: MM

Foglio: 6

Particella: 4061

Subalterno: 716

Compilata da:
Piccini Matteo

Iscritto all'albo:
Architetti

Prov. Monza E Brianza

N. 3004

Planimetria

Scheda n. 1

Scala 1:200

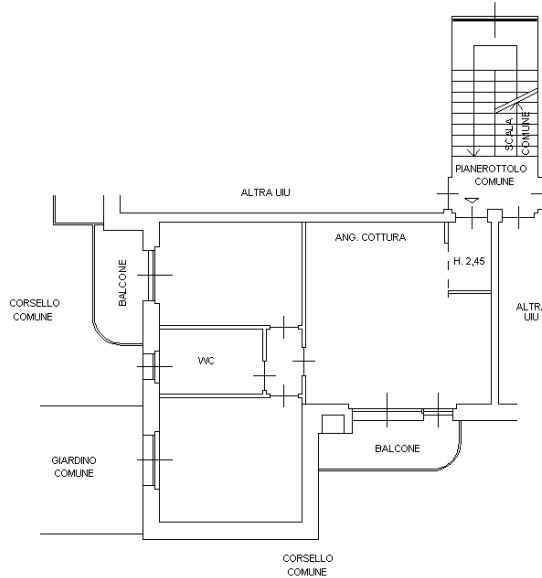

PIANO PRIMO H. 2,70



ORIENTAMENTO

Ultima planimetria in atti

Agenzia delle Entrate
CATASTO FABBRICATI
Ufficio Provinciale di
Bergamo

Dichiarazione protocollo n. BG0012110 del 29/01/2024

Comune di Fara Gera D'adda

Via Vasco De Gama

civ. 116/1

Identificativi Catastali:

Sezione: MM

Foglio: 6

Particella: 4061

Subalterno: 717

Compilata da:
Piccini Matteo

Iscritto all'albo:
Architetti

Prov. Monza E Brianza

N. 3004

Planimetria

Scheda n. 1

Scala 1:200

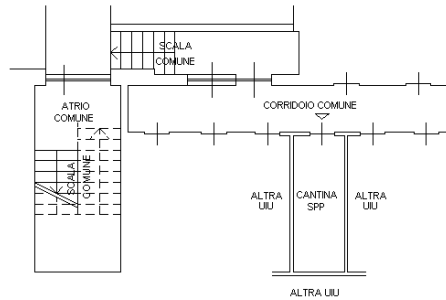

PIANO PRIMO SOTTOSTRADA H. 2,10



ORIENTAMENTO

Ultima planimetria in atti

MODULARIO
F. rig. rend. 407



MINISTERO DELLE FINANZE
DIREZIONE GENERALE DEL CATASTO E DEI SS.TT.EE.
CATASTO EDILIZIO URBANO (RDL 13-4-1939, n. 652)

MOD. BN (CEU)

Planimetria di u.i.u. in Comune di FARA GERA D'ADDA via VASCO DE GAMA (BAMLASCO) civ. 116/1

LA PORZIONE IMMOBILIARE SEZ MM FG 6
MAPP. 4061 SUB 19 VIENE FRAZIONATA IN
DUE PORZIONI CON NUOVO IDENTIFICATIVO
SEZ MM FG.6 MAPP. 4061 SUB. 701

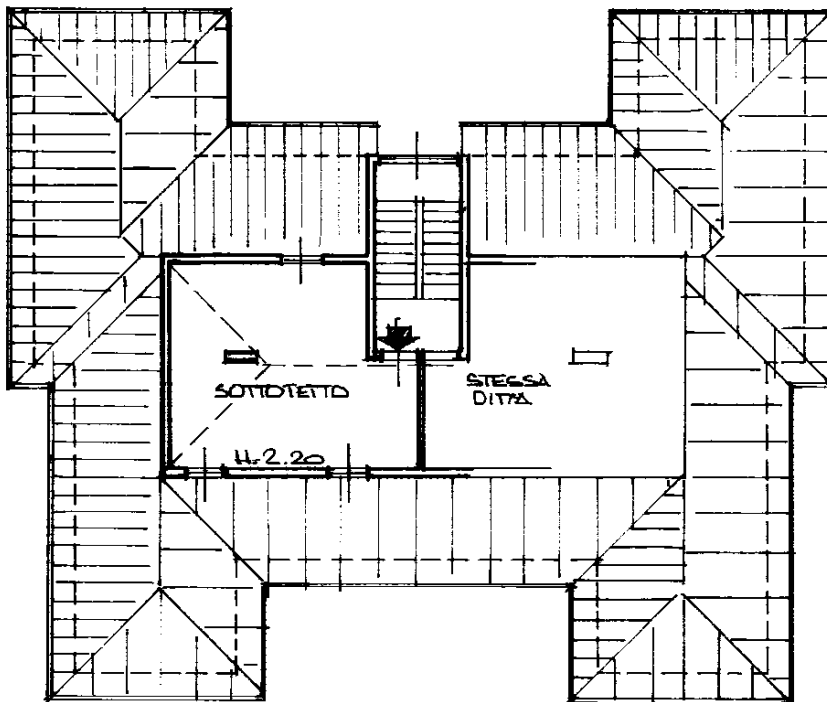
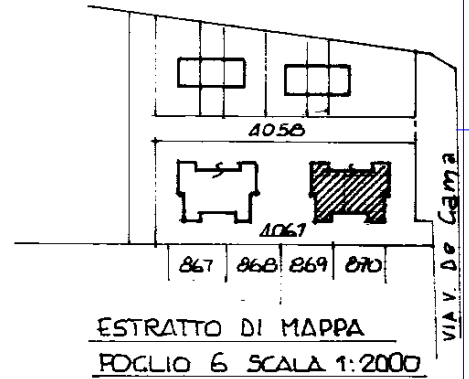

PIANTA PIANO SOTTOTETTO

ORIENTAMENTO

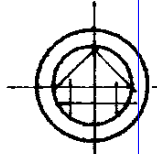

SCALA DI 1:200

Dichiarazione di N.C.
Denuncia di variazione

Compilata dal GEDMETRA
(Titolo, cognome e nome)

RADAELLI ITALO

iscritto all'Albo dei GEOMETRI

della provincia di MILANO n. 7347

data 6.11.97 Firma Italo Radaeli

RISERVATO ALL'UFFICIO

Ultima planimetria in atti

Data presentazione: 18/05/1998 - Data: 12/02/2024 - n. T298316 - Richiedente: MZZLMS71C49A7940

Totale schede: 1 identificativi catastali: A4 (210x297) stampato richiesto: A4 (210x297)

F. 6
n. 4061 sub. 701

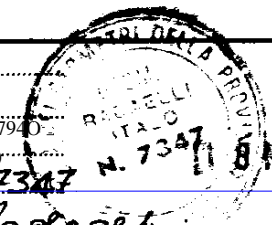

linea 01
Catasto dei Fabbricati - Situazione al 12/02/2024 - Comune di FARA GERA D'ADDA (D490) - < Sez. urbana MM - Foglio 6 - Particella 4061 - Subalterno 701 >
VIA VASCO DE GAMA n. 116/1 Piano 2

MODULARIO
F. rig. rend. 487



MINISTERO DELLE FINANZE
DIPARTIMENTO DEL TERRITORIO
CATASTO EDILIZIO URBANO (RDL 13-4-1939, n. 652)

LIRE
500

Planimetria di u.i.u. in Comune di FARA GERA D'ADDA via VASCO DE GAMA (BADALASCIO)... civ. 116/1

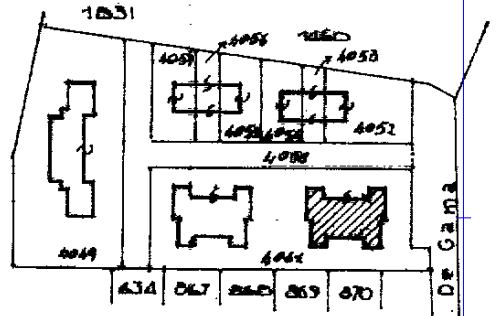

ESTRATTO DI MAPPA
FOGLIO 6 SCALA 1:2000

VIA V. DE GAMA

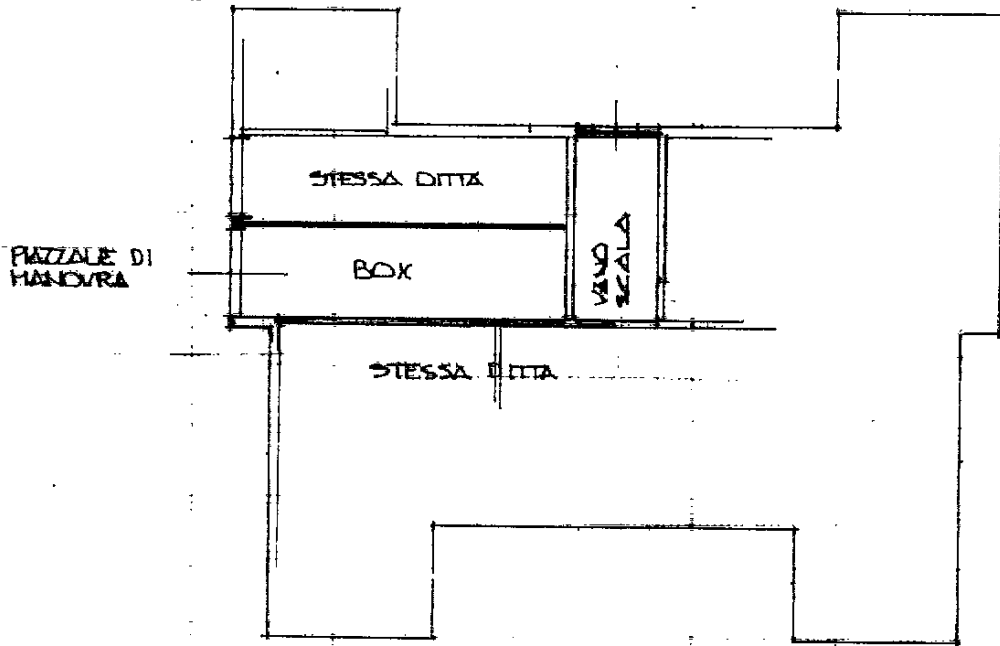

PIANTA PIANO SEMINTERRATO H= 2.10

ORIENTAMENTO



SCALA DI 1:200

Dichiarazione di N.C.
Denuncia di variazione

Compilata dal **GEOMETRA**
(Titolo, cognome e nome)

RADAELLI ITALO

Iscritto all'albo dei Geometri

della provincia di **MILANO** n. **7317**

data **7/2/06** Firma **Italo Radaelli**

RISERVATO ALL'UFFICIO

18/06/1996

Identificativi catastali
Ultima planimetria in atti

Data presentazione: 18/06/1996 - Data: 07/12/2023 - n. T237089 - Richiedente: MZZLMS71C49A7940
Totale schede: 1 - Formato di acquisizione: A4(210x297) - Formato stampa richiesto: A4(210x297)



in un 01
Catasto dei Fabbricati - Situazione al 07/12/2023 - Comune di FARA GERA D'ADDA(D490) - < Sez. urbana MM - Foglio 6 - Particella 4061 - Subalterno 11 >
VIA VASCO DE GAMA n. 116/1 Piano S1