

PLANIMETRIA NON CONFORME ALLO STATO DI FATTO DELL'IMMOBILE

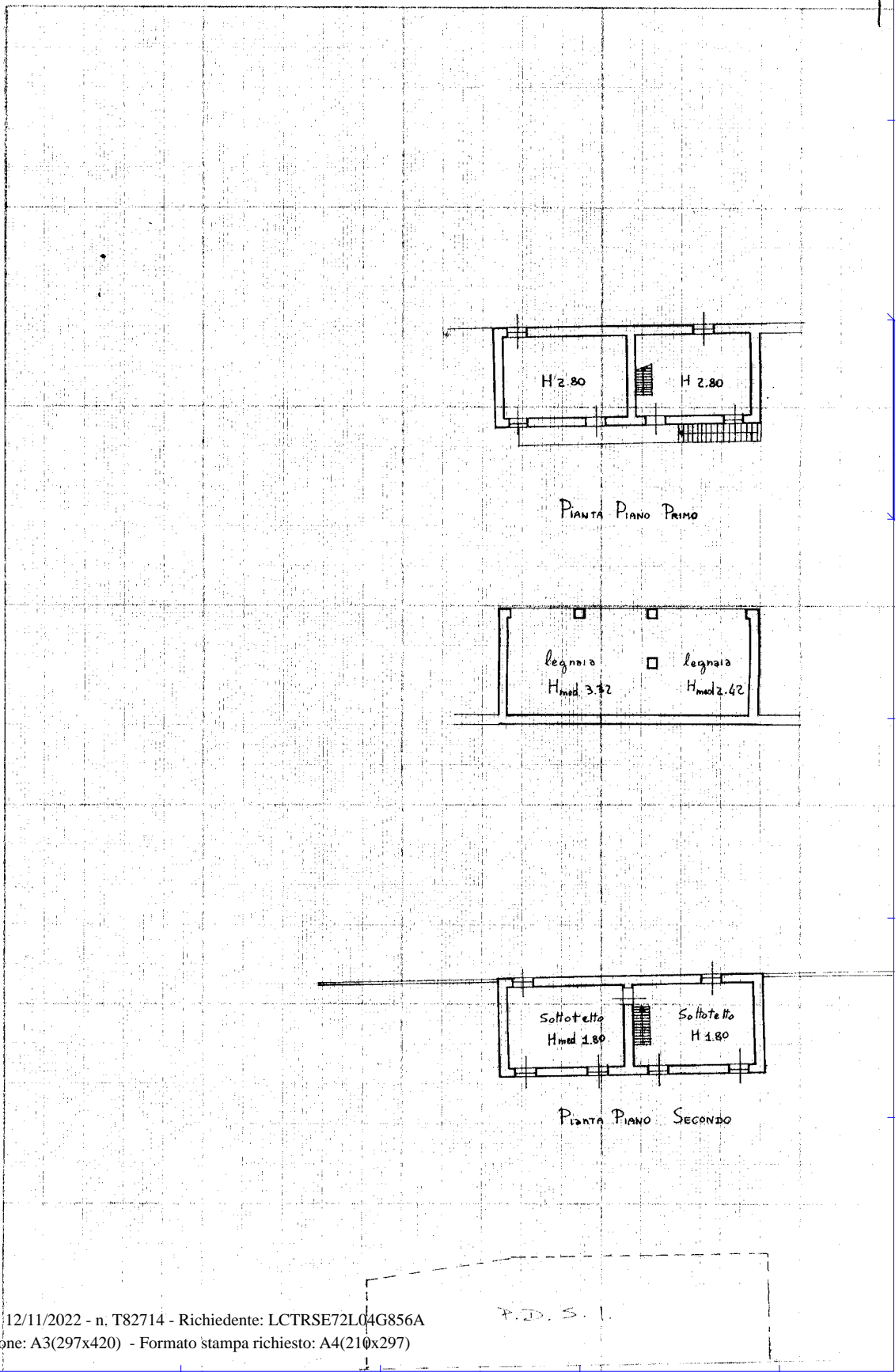

mapa 01
Catasto dei Fabbricati - Situazione al 12/11/2022 - Comune di VERDELLINO(L/752) - < Foglio 1 - Particella 2755 - Subalterno > - Uiu graffiata
VIA P. AMEDEO n. 3 Piano T-1

Ultima planimetria in atti

PLANIMETRIA NON CONFORME ALLO STATO DI FATTO DELL'IMMOBILE

MINISTERO DELLE FINANZE
 DIREZIONE GENERALE DEL CATASTO E DEI SERVIZI TECNICI ERARIALI
NUOVO CATASTO EDILIZIO URBANO
 Planimetria dell'immobile sita nel Comune di Verdellino in Principi Amedeo n°3
 Unità Nozza Giuseppina - Casari Annino - Casari Mario
 Allegata alla dichiarazione presentata all'Ufficio Tecnico Erariale di Bergamo

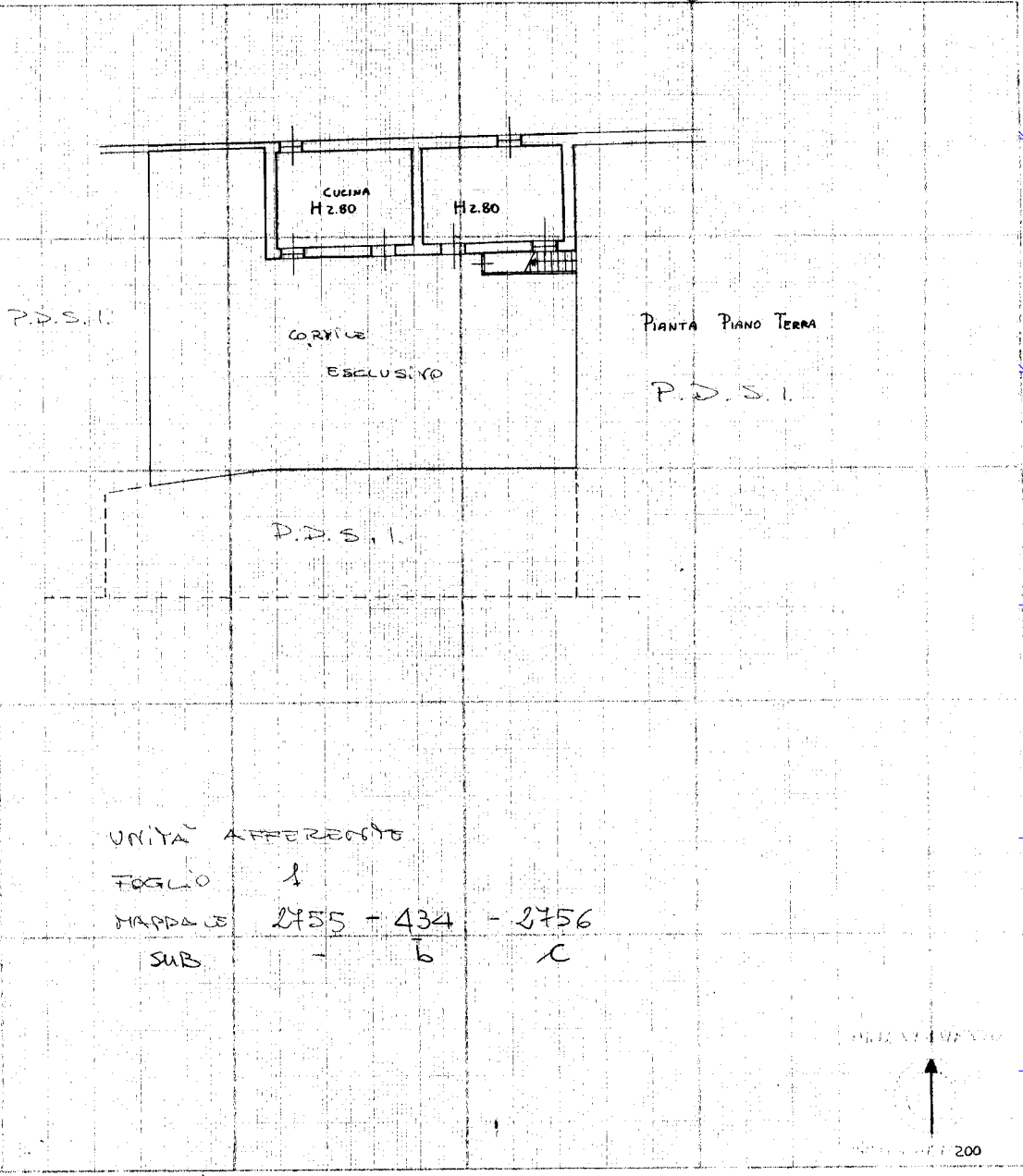

SPAZIO RISERVATO PER LA CONSEGNA DELL'ATTI
 Architetto
 Angelo Colleani
 Collagio di Bergamo
 16-10-1985
 Arch. Angelo Colleani
 Collagio di Bergamo

Catasto dei Fabbricati - Situazione al 12/11/2022 - Comune di VERDELLINO(L752) - < Foglio 1 - Particella 2755 - Subalterno > - Uiu graffiata
 map 01
 1985

Ultima planimetria in atti

CONFORMITA' CATASTALE NON VERIFICATA

MINISTERO DELLE FINANZE
P. 497



MINISTERO DELLE FINANZE DIREZIONE GENERALE DEL CATASTO E DEI SERVIZI TECNICI ERARIALI NUOVO CATASTO EDILIZIO URBANO

Mod. B (Nuovo Catasto Edilizio Urbano)

Lire
100

(D. DECRETO LEGGE 13 APRILE 1939, N. 632)

Planimetria dell'immobile situato nel Comune di Verdellino Via Principe Amedeo n° 3
Ditta Nozza Giuseppina - Casari Annino - Casari Mario
Allegata alla dichiarazione presentata all'Ufficio Tecnico Erariale di Bergamo
IA A ANNIHO

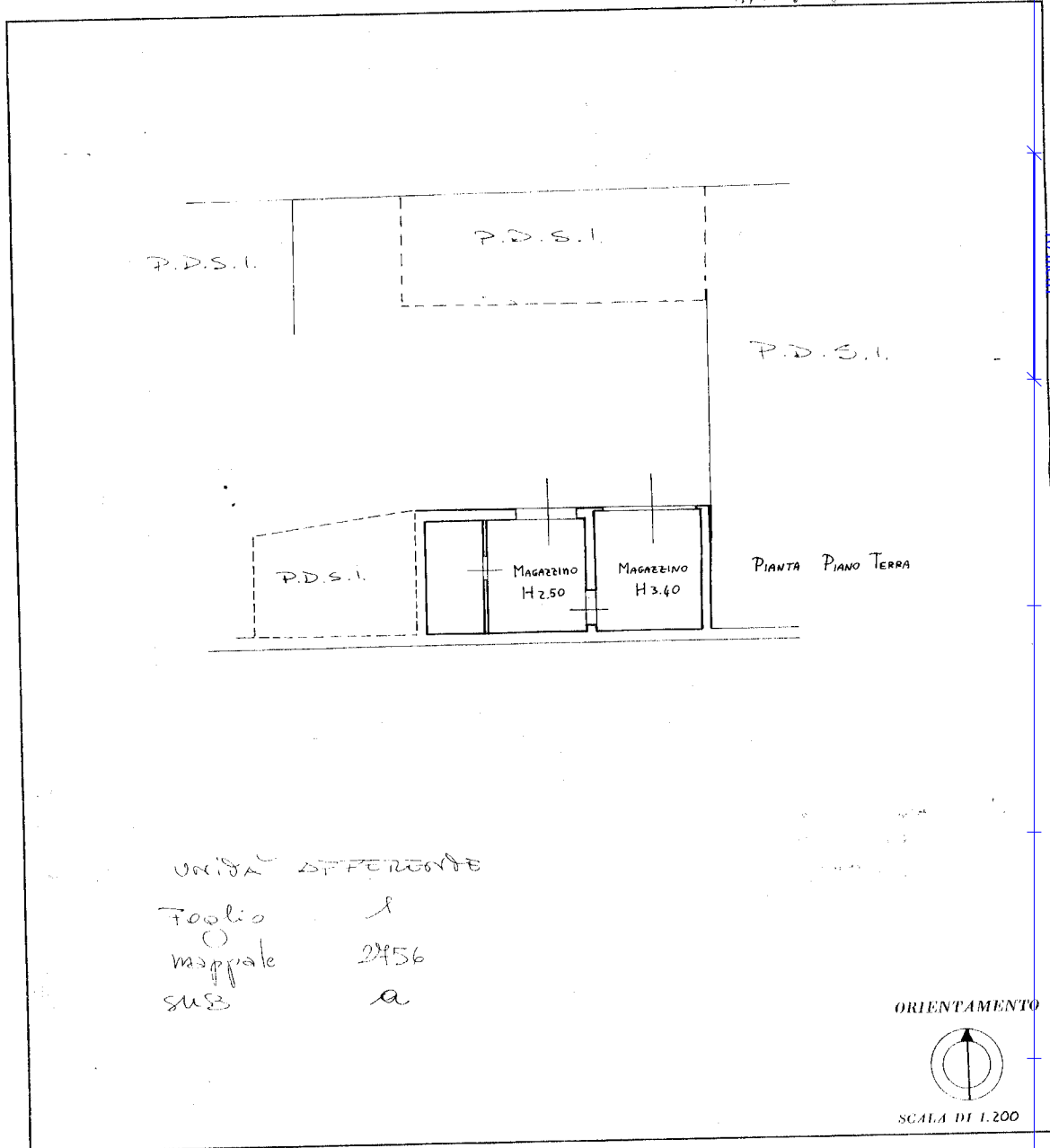

UNITA' DIFFERENTE
Foglio 1
mappale 2456
SUB a

ORIENTAMENTO

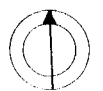

SCALA DI 1:200

SPAZIO RISERVATO PER LE ANNOTAZIONI D'UFFICIO

DATA

PROT. N°

Compilata dal architetto
(Titolo, nome e cognome del tecnico)

Angelo Colleoni

Iscritto all'Albo degli architetti
della Provincia di Bergamo

DATA 16-10-1985
Firma Prof. Angelo Colleoni
Collegio di Bergamo

Ultima planimetria in atti

Data presentazione: 29/10/1985 - Data: 12/11/2022 - n. T82712 - Richiedente: LCTRSE72L04G856A

Totale schede: 1 - Formato di acquisizione: A3(297x420) - Formato stampa richiesto: A4(210x297)

CONFORMITA' CATASTALE NON VERIFICATA

MODULANO
F. fig. rend. - 497



MINISTERO DELLE FINANZE
DIREZIONE GENERALE DEL CATASTO E DEI SERVIZI TECNICI ERARIALI

Lire
100

NUOVO CATASTO EDILIZIO URBANO

(R. DECRETO-LEGGE 15 APRILE 1959, N. 612)

Planimetria dell'immobile situato nel Comune di Verdellino Via Principale Amsдео n. 3
Ditta Nozza Giuseppina - Casari Annino - Casari Mario - Casari Rosalia - Casari Lucia
Allegata alla dichiarazione presentata all'Ufficio Tecnico Erariale di Bergamo

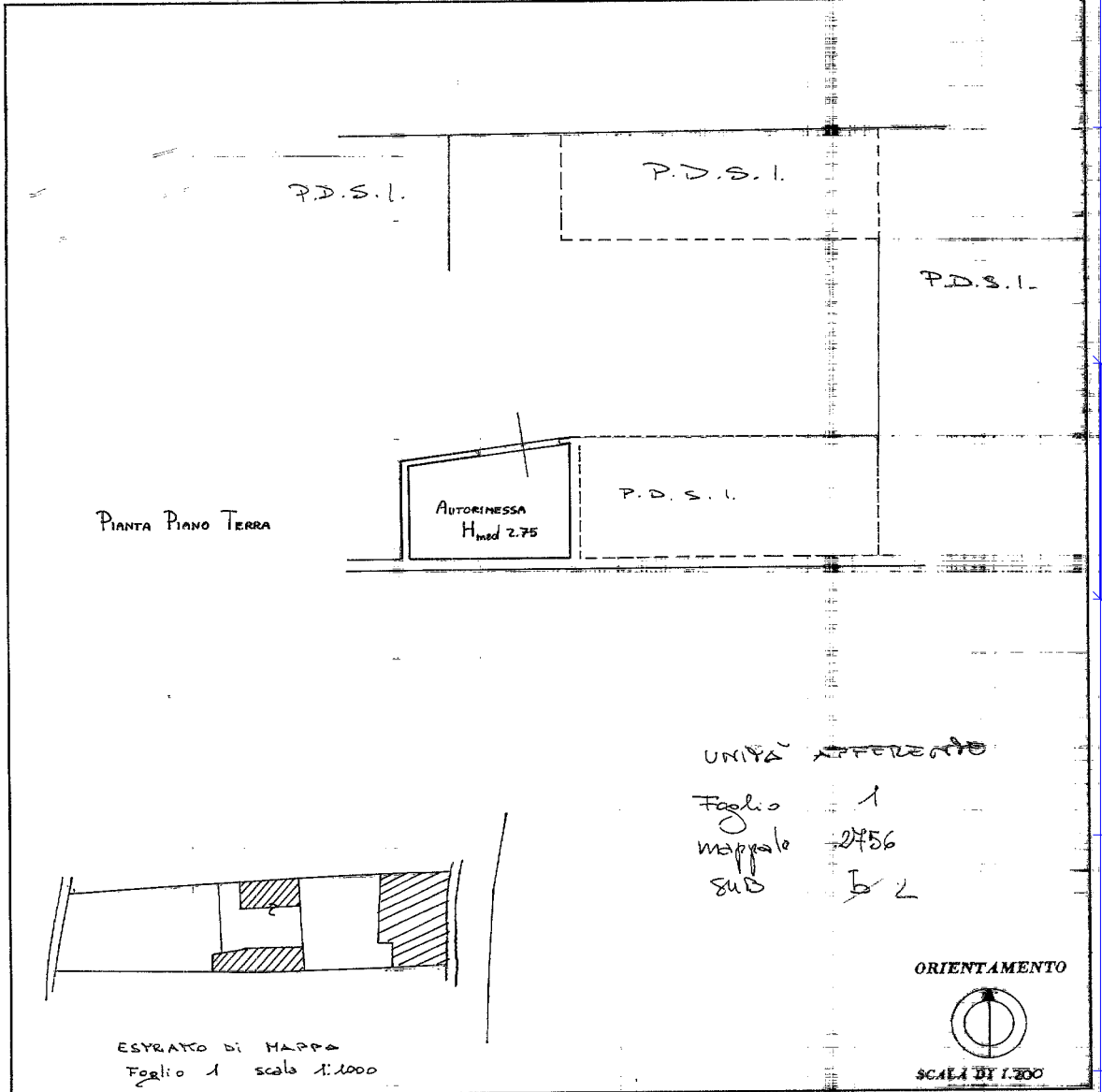

SPAZIO RISERVATO PER LE ANNOTAZIONI D'UFFICIO

DATA	F 1
PROT. I	N 2756
	51
	CATE

Compilata dal architetto
Angela Colleoni
(Dich. nome e cognome del compilatore)
Iscritto all'Alb. degli architetti
della Provincia di Bergamo
DATA 16.10.1985
Firma: Angela Colleoni
Arch. Angela Colleoni
Collegio di Bergamo
N° 318

Ultima planimetria in atti

Catasto dei Fabbricati - Situazione al 12/11/2022 - Comune di VERDELLINO(L/752) - < Foglio 1 - Particella 2756 - Subalterno 2 >
mapa 01
VIA P. AMEDEO n. 3 Piano T