Allegato 4

Data: 23/08/2021 - n. T81901 - Richiedente: LPRLGU76C09B602N

Agenzia del Territorio
CATASTO FABBRICATI
Ufficio Provinciale di
Bergamo

Dichiarazione protocollo n. BG0271730del 01/12/2000
Planimetria di u.i.u. in Comune di Cologno Al Serio
Via Antignano civ. 59

Identificativi Catastali:	Compilata da: Pernici Ettore
Sezione:	Iscritto all'albo: Geometri
Foglio: 4	
Particella: 3719	
Subalterno: 701	Prov. Bergamo N. 2717

Scheda n. 1 Scala 1:200

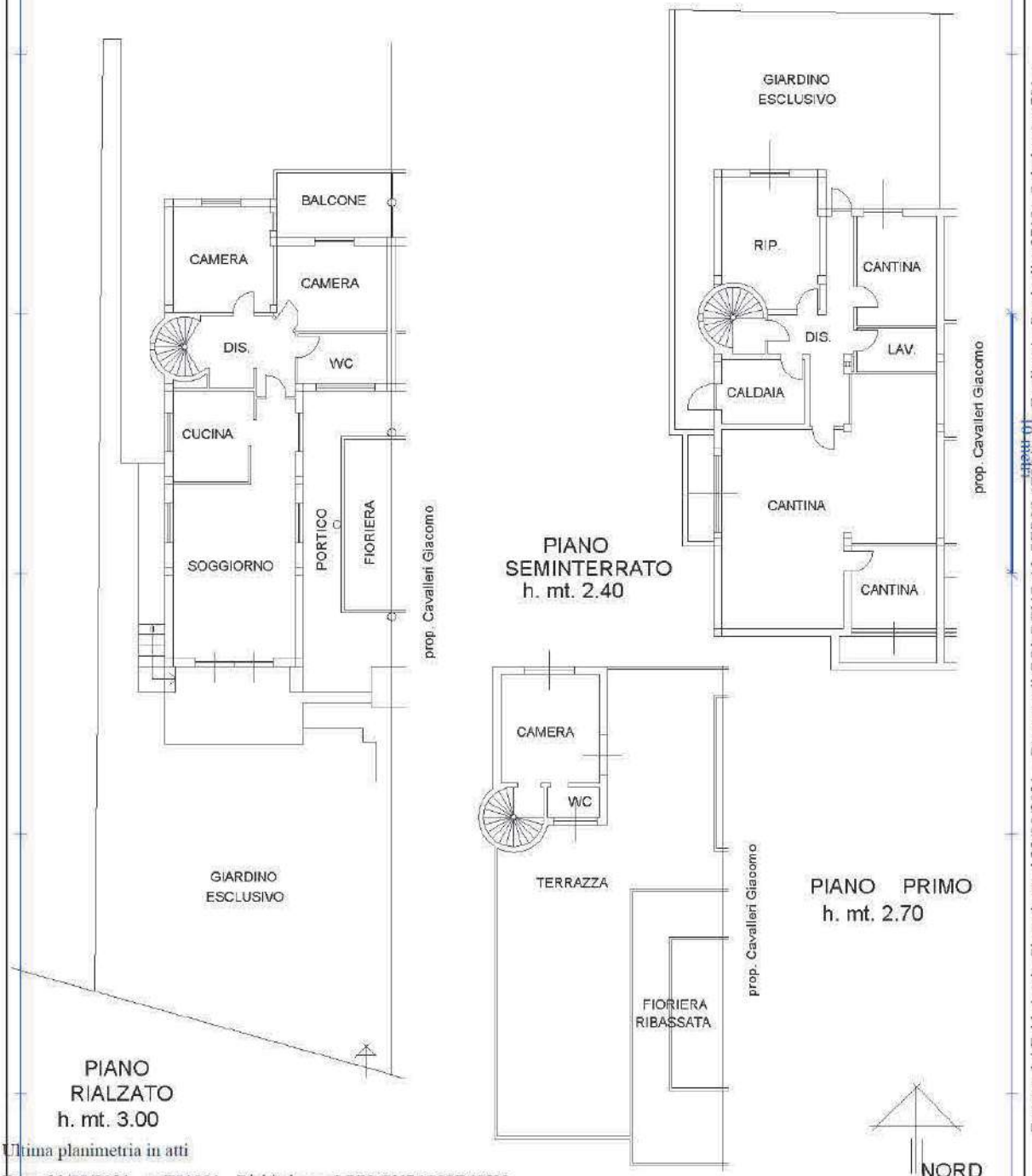

Catasto dei Fabbricati - Situazione al 23/08/2021 - Comune di COLOGNO AL SERIO (C894) - Foglio: 4 - Particella: 3719 - Subalterno: 701 >
VIA ANTIGNANO n. 59 piano: S1-T-1;

Ultima planimetria in atti

Data: 23/08/2021 - n. T81901 - Richiedente: LPRLGU76C09B602N
Totale schede: 1 - Formato di acquisizione: A4(210x297) - Formato stampa richiesto: A4(210x297)