

MOD. AN (CEU)
 MINISTERO DELLE FINANZE
 DIREZIONE GENERALE DEL CATASTO E DEI S.S.TTEE.
 CATASTO EDILIZIO URBANO (RDL 13-4-1939, n. 652)
 Planimetrie di u.i.u. in Comune di PIAZZA BREMBANA via SANTE CALVI div. 69

MODULARIO
 F. 106 rev. 4/88

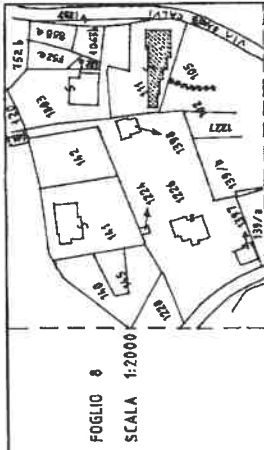

FOGLIO 8
 SCALA 1:2000

SECONDO PIANO

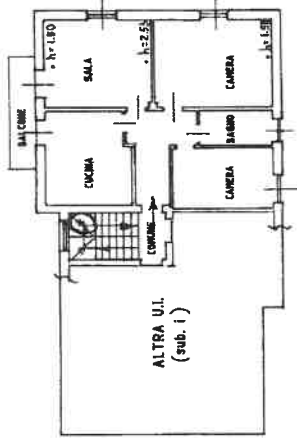

ALTRA U.I.
 (sub. 1)

ORIENTAMENTO



SCALA DI: 200

RISERVATO ALL'UFFICIO

24 AGO 1990

023512



GEOMETRA

Completare del

Dichiarazione di N.C.
 Denuncia di variazione

Identificativi catastali

Compilato dal
 iscritto all'albo de
 della provincia di BERGAMO n. 1169
 n. 1169
 n. 1169

del 18 AGOSTO 1990
 n. 1169
 n. 1169

VIA S ANTE CALVI
 S T R A D A C O M U N A L E

PIANO TERRENO
 (n. 339 m)

PROPRIETA'

MAPPALE N. 1003

ALTRA U.I.
 (sub. p)

ALTRA U.I.
 (sub. n)

ALTRA U.I.
 (sub. o)

CORTILE COMUNE AI
 SUB. a-b-f-h

ALTRA U.I.

ALTRE U.I.

ALTRA U.I.
 (sub. b)

PRIMO PIANO

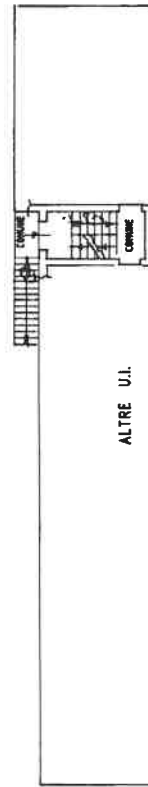

ALTRE U.I.

(MAPPALI N. 102-105)

MOD. AN (CEU)

LIRE 400

MINISTERO DELLE FINANZE
DIREZIONE GENERALE DEL CATASTO E DEI SIST.LEE.
CATASTO EDILIZIO URBANO (RDL 13-4-1939, n. 652)

PIAZZA BREMBANA Sante Calvi

Planimetria di u.i.u. in Comune di Sante Calvi

MODULO
F. 102 and 018



FOGLIO 8

SCALA 1:2000

PIANO TERRENO
(n. 334 ai)

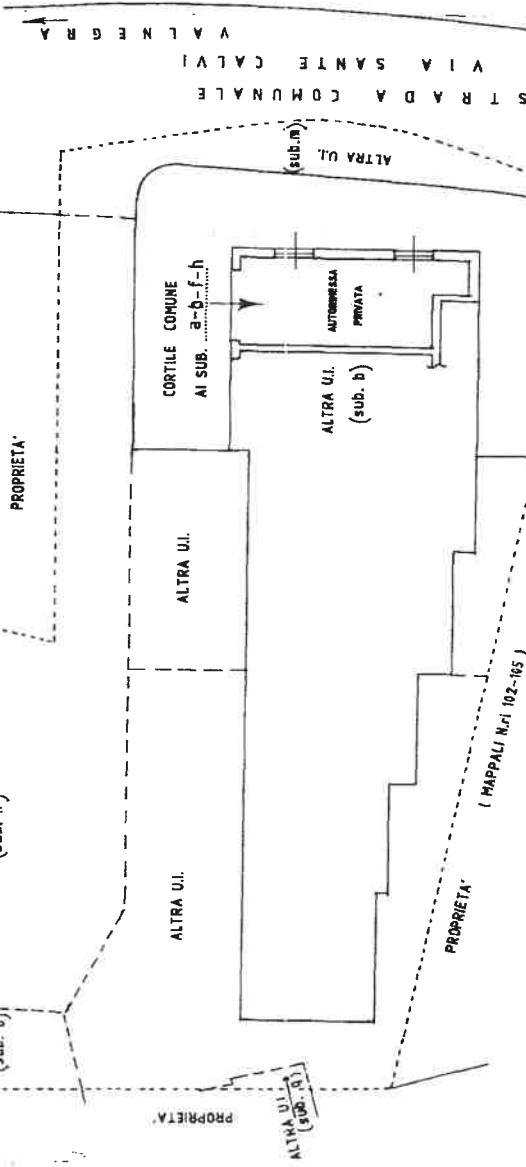

ORIENTAMENTO



SCALA DI 1: 200

PER DIVISIONE E FUSIONE DEL FOGLIO 8 MAPPALE N. 111

SUB.1- SUB.2- SUB.3- SUB.4- SUB.5- SUB.6- SUB.7- SUB.8- SUB.9- SUB.10

ASSUME IL NUOVO IDENTIFICATIVO FOGLIO 8 MAPPALE N. 111 SUB. 8/1

Dichiarazione di N.C.
Denuncia di variazione

Identificativi catastali

Compilate del (firm) _____
DESCRIZIONE ALL'UFFICIO

24 AGO 1990

RESERVATO ALL'UFFICIO



F. 102 and 018
VIA S. ANTE CALVI
Sante Calvi (BG) - Subalterno 117

Catasto dei Fabbricati - Simulazione al 18/02/2019 - Comune di PIAZZA BREMBANA (G579) - Foglio: 8 - Mappale: 111 - Subalterno: 117

VIA ING. SANTE CALVI n. 69;